



Guardia di Finanza – Emilia Romagna



CLIENTE/COMMITTENTE:	GUARDIA DI FINANZA EMILIA ROMAGNA
OGGETTO:	ALLEGATO B
IMMOBILE	COMANDO PROVINCIALE-COMPAGNIA-NUCLEO "F. Cuppini" Piazza Dante 7, Forlì (FC)
CODICE:	L4-006-016
DATA:	18-08-2016
REDATTA DA:	 UCLIDE Euclide Srl - S.legale: C.so Orbassano, 336 - 10137 Torino Uffici: Via Frejus, 110 - 10139 Torino tel/fax: +39 0110720906 P.Iva: 09720920017 Direttore Tecnico: Ing. Diego Imperiale  

Allegato B

Il presente elaborato è opera dell'ingegno e costituisce oggetto di diritto d'autore, tutelato dall'art 2575 e segg del cc e legge 24/04/41 n 633 e smi. Ogni violazione del diritto (riproduzione dell'opera anche parziale o in forma riassuntiva o per stralcio, imitazione e contraffazione) sarà perseguita, anche penalmente, nelle sedi giudiziarie competenti.

Questo documento è stato redatto in conformità al Sistema di Gestione per la Qualità ISO 9001:2008 (Procedura Qualità PQ.01) della società Euclide SRL con certificazione U100013 di EQA Italia.

<i>Rev.</i>	<i>Data Redazione</i>	<i>Redatto da</i>	<i>Data Controllo e Approvazione</i>	<i>Controllato e Approvato da</i>	<i>Controllato per la Qualità da</i>
01	18-08-2016	Euclide Srl: Tecnico RG	18-08-2016	Euclide Srl: Direttore Tecnico Ing. Diego Imperiale	Euclide Srl: Luca Sivieri

Le informazioni contenute nel presente documento e in ogni eventuale allegato sono riservate e comunque destinate esclusivamente alla persona o ente mandanti. La diffusione, distribuzione, copiatura del documento da parte di persona diversa dal destinatario non sono consentite.

EUCLIDE srl declina ogni responsabilità nell'ipotesi in cui il documento venga indebitamente modificato.

Allegato B

Il presente elaborato è opera dell'ingegno e costituisce oggetto di diritto d'autore, tutelato dall'art 2575 e segg del cc e legge 24/04/41 n 633 e smi. Ogni violazione del diritto (riproduzione dell'opera anche parziale o in forma riassuntiva o per stralcio, imitazione e contraffazione) sarà perseguita, anche penalmente, nelle sedi giudiziarie competenti.

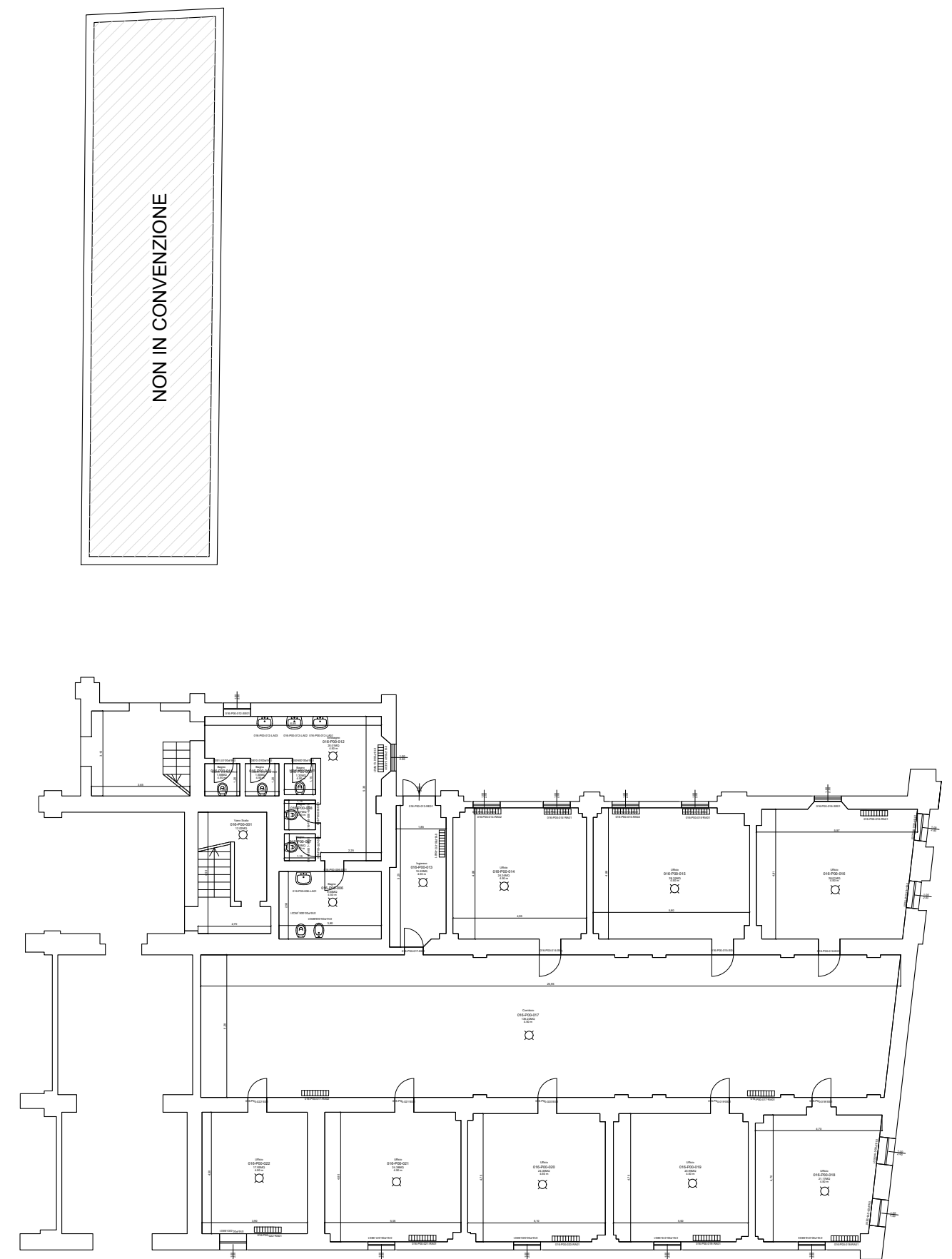
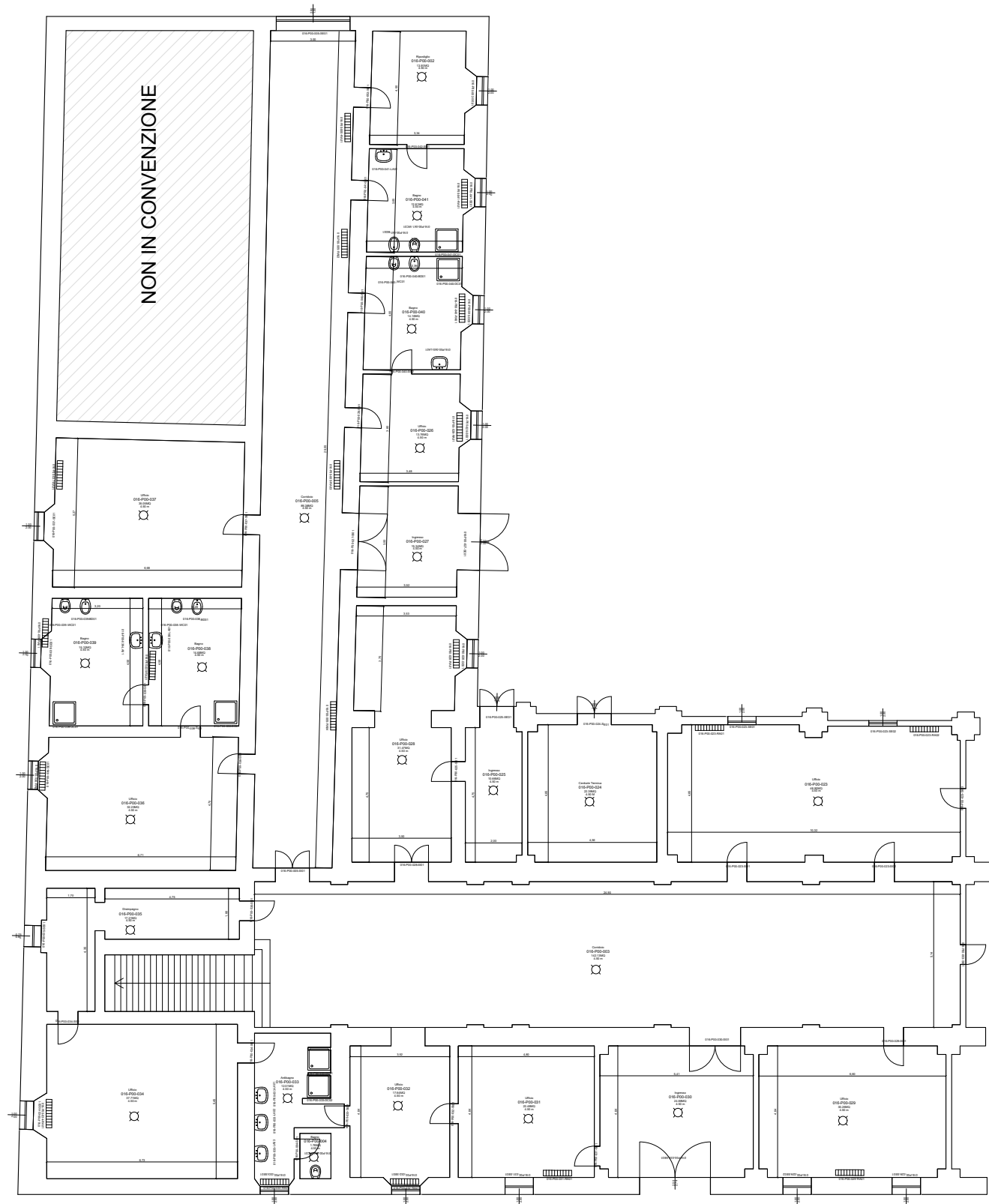

scala 1:200



CONSIP SIE 3
 COMANDO PROVINCIALE DI FORLÌ
 GUARDIA DI FINANZA REGIONE EMILIA ROMAGNA

EDIFICIO:
 L4-006-016

OGGETTO:
 ALLEGATO B

PIANO:
 P00

SOPRALLUOGO:
 06/06/2016

ULTIMA REV:
 08/08/2016

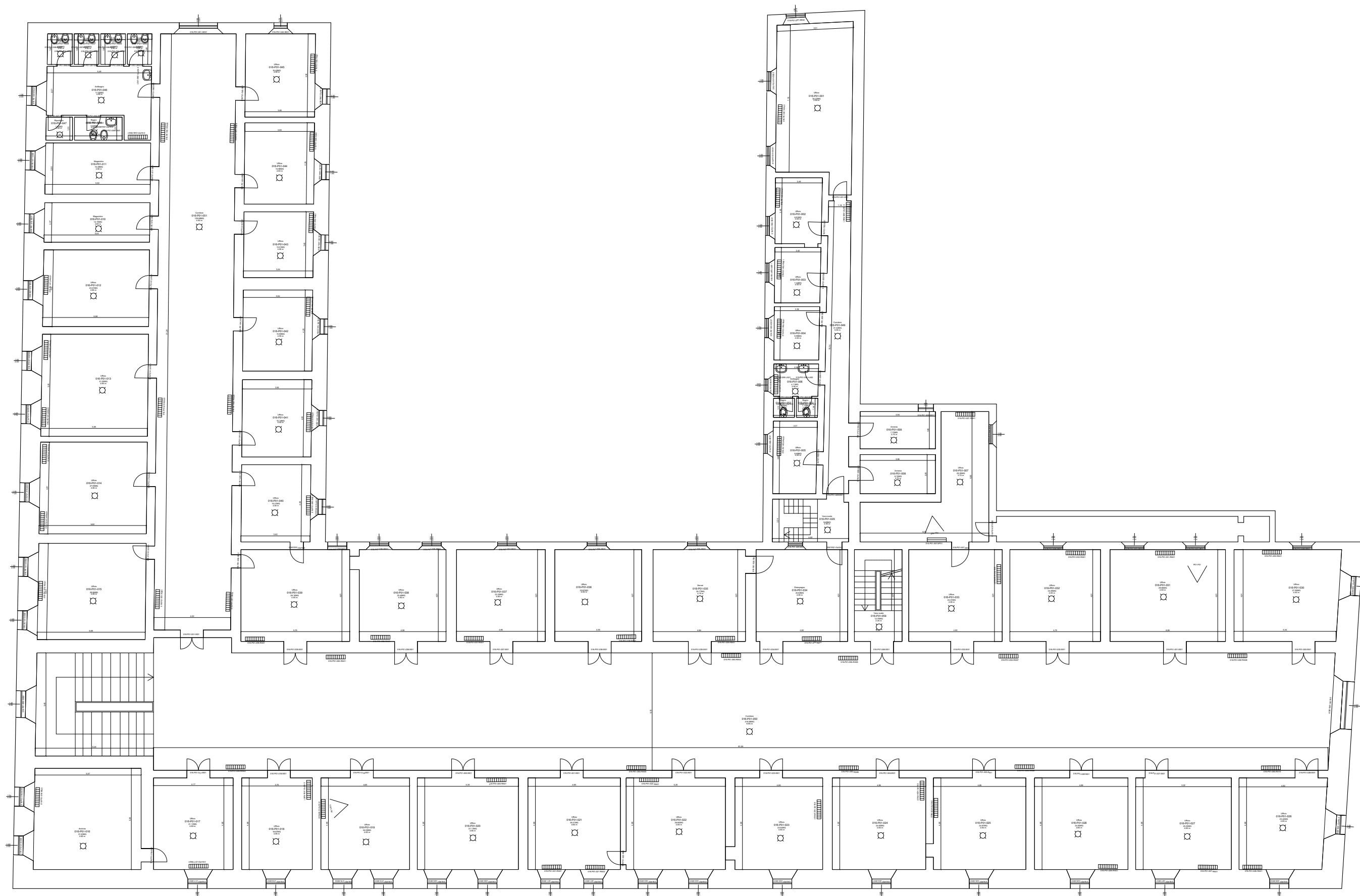

scala 1:200



CONSIP SIE 3
 COMANDO PROVINCIALE DI FORLÌ
 GUARDIA DI FINANZA REGIONE EMILIA ROMAGNA

EDIFICIO:
 L4-006-016

OGGETTO:
 ALLEGATO B

PIANO:
 P01

SOPRALLUOGO:
 06/06/2016

ULTIMA REV.:
 08/08/2016