

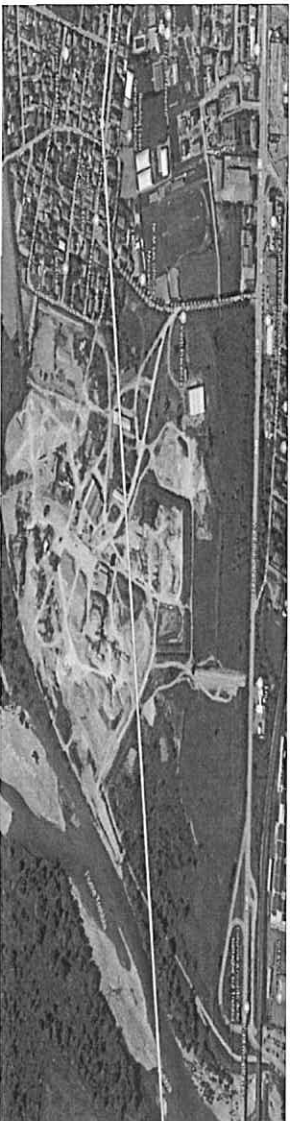

Prot. 2018/1044/BO2 del 18 / 07/2018.

EMILIA ROMAGNA – PIACENZA (PC) - PCB0278
Immobile denominato «TERRENO ALLUVIONALE DI FORMA IRREGOLARE RIVA TREBBIA »



Descrizione: Terreno di mq. 10.000,00 UTILIZZATO PER IL TRANSITO DI AUTOMEZZI E COME DEPOSITO A CIELO APERTO DI MATERIALI INERTI, identificato al C. T. del Comune di Rottofreno(PC) al foglio 19 mapp. li 831/p e 832/p.

AVVISO

La Direzione Regionale Emilia Romagna dell'agenzia del Demanio, ricorrendone i presupposti di legge, ha attivato la procedura di cui all'art. 2 del D.P.R. n. 296/2005, finalizzata alla stipula di un atto di locazione, al canone annuo di € 3.960,00 (euro tremilanovecentosessanta/00), per una durata di anni 6 (sei), con decorrenza dal 01/09/2018.

Nel rispetto dei principi di trasparenza e di correttezza dell'azione amministrativa ed al fine di espletare le verifiche di cui al comma 4, del summenzionato art. 2.

RENDE NOTO CHE

prima di addivene ad una definitiva determinazione in merito, ravvisa l'opportunità di consentire ai soggetti interessati di far pervenire eventuali manifestazioni di interesse entro il 06/08/2018.

Le manifestazioni di interesse dovranno essere inoltrate all' Agenzia del demanio – Direzione Regionale Emilia Romagna Piazza Malpighi, 19 - 40123 Bologna.

Per informazioni e possibile rivolgersi alla Direzione Regionale Emilia Romagna (Tel. 051 6400316, e-mail dre.EmiliaRomagna@agenziademanio.it, dre_EmiliaRomagna@pce.agenziademanio.it, Referente: Dott. Davide Rampino).

IL DIRETTORE REGIONALE
Giuseppe Tancredi