

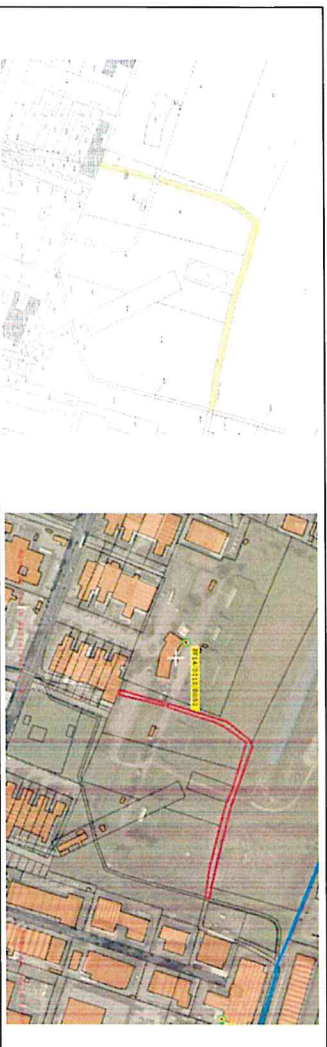

Prof. 2018/11671 /BO1 del 08/09/2018.

EMILIA ROMAGNA – CASALECCHIO DI RENO (BO) - BOB1289

Immobile denominato "EX TRATTO DEL RIO CERETOLO - RANUZZI"



Descrizione: Striscia curva già catastalmente frazionata e individuata dalle particelle 627 e 665 del foglio 1 di Casalecchio di Reno. Porzioni aventi caratteristiche eterogenee, infatti una è compresa nell'area adibita a parcheggio l'altra all'interno del campo del Tiro al Volo e costituita in parte da urbanizzazioni asfaltate per una superficie di circa 70 mq e la restante parte da un manto erboso pur sempre contiguo con le particelle adiacenti. Area di circa 1870 mq, ubicato nel Comune di Casalecchio di Reno (BO). Stato occupazionale : occupato senza titolo.

AVVISO

La Direzione Regionale Emilia Romagna dell'Agenzia del demanio, ricorrendone i presupposti di legge, ha attivato la procedura di cui all'art. 2 del D.P.R. n. 296/2005, finalizzata alla regolarizzazione della concessione, al canone annuo di € 835,20 (euro ottocentotrentacinque virgola venti), per una durata di anni 6 (sei), con decorrenza dal 01/11/2018. Nel rispetto dei principi di trasparenza e di correttezza dell'azione amministrativa ed al fine di espletare le verifiche di cui al comma 4. del summenzionato art. 2.

RENDE NOTO CHE

prima di addiventare ad una definitiva determinazione in merito, ravvisa l'opportunità di consentire ai soggetti interessati di far pervenire eventuali manifestazioni di interesse entro il (10/09/2018).

Le manifestazioni di interesse dovranno essere inoltrate all'Agenzia del demanio – Direzione Regionale Emilia Romagna Piazza Malpighi, 19 - 40123 Bologna.

Laddove pervenga anche una sola manifestazione di interesse, la Direzione Regionale procederà ad affidare la locazione a mezzo di gara. L'Agenzia si riserva di agire nelle sedi opportune per l'Eventuale risarcimento del danno, nonché di segnalare il comportamento alla Procura della Repubblica.

Per informazioni è possibile rivolgersi alla Direzione Regionale Emilia Romagna (Tel. 051 6400308, e-mail dre.EmiliaRomagna@agenziademanio.it, dre_EmiliaRomagna@pce.agenziademanio.it, Referente: Fabrizio Maldini).

IL DIRETTORE REGIONALE

Giuseppe Mancini