



A G E N Z I A D E L D E M A N I O

Direzione Regionale Calabria

FASCICOLO DELL'IMMOBILE

Direzione Regionale Calabria

RCBP007





AGENZIA DEL DEMANIO

Direzione Regionale Calabria

DATI GENERALI				
DENOMINAZIONE IMMOBILE		CODICE SCHEDA	CODICE FABBRICATO	
CASERMA CARABINIERI DI CARERI - FABBRICATO		RCBP007	RC1294001	
REGIONE	PROVINCIA	COMUNE	INDIRIZZO	GEOLocalIZZAZIONE
CALABRIA	REGGIO CALABRIA	CARERI	VIA FRA' D. DA CARERI 1	38°10'39.1"N 16°07'00.7"E

Fonte dati Address

Individuazione del complesso su aerofoto

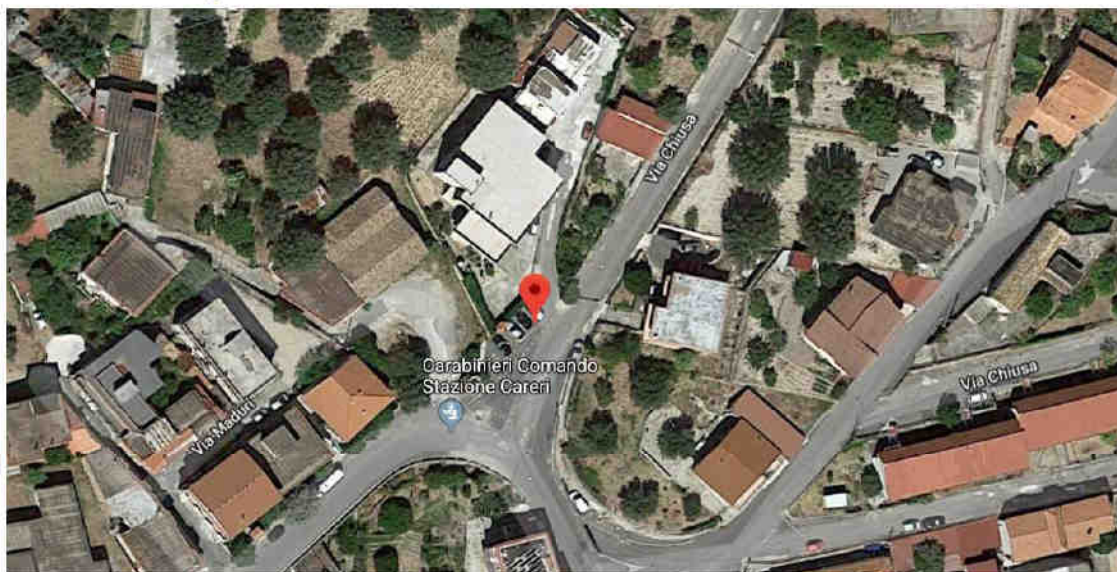

Individuazione del complesso su aerofotogrammetria

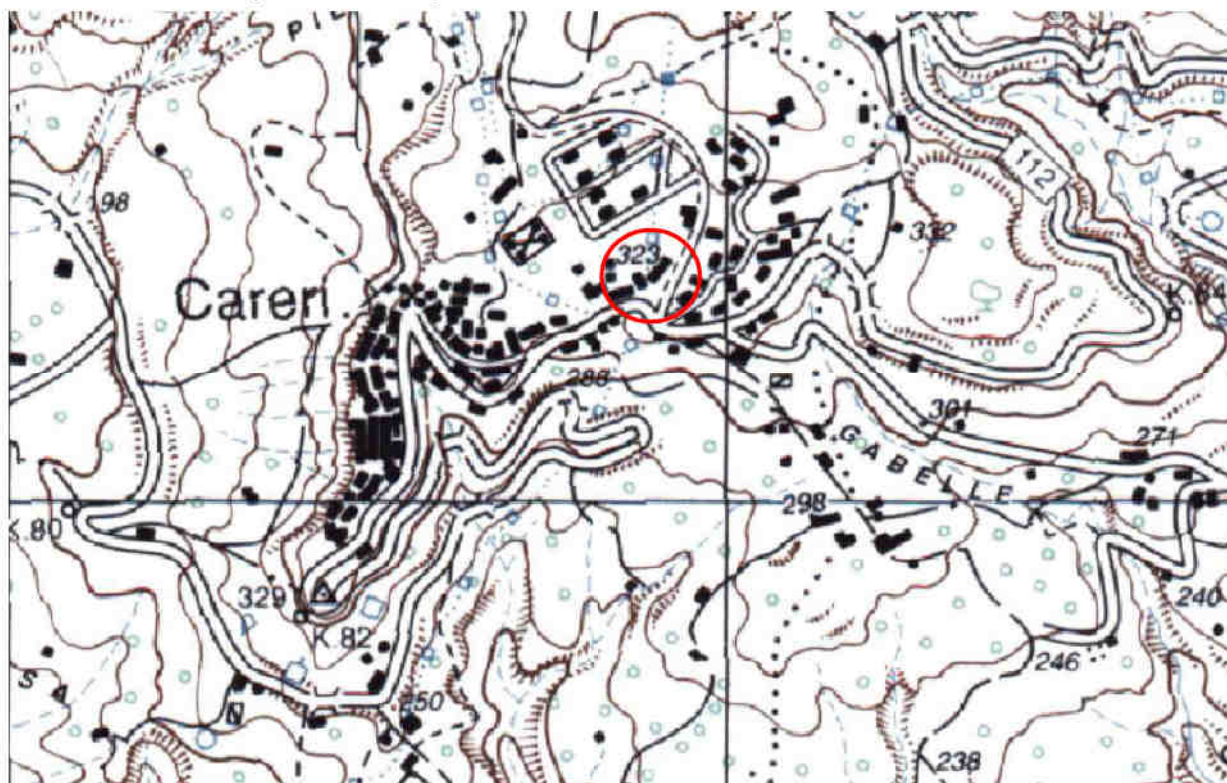



Direzione **A G E N Z I A D E L D E M A N I O**

Direzione Servizi al Patrimonio

DATI IMMOBILE					
FOGLIO		PARTICELLA		SUBALTERNO	
14		188-393-395			
SUPERFICIE LORDA MQ	VOLUME MC	IMMOBILE CIELO TERRA SI/NO	IN USO SI/NO	TECNOLOGIA COSTRUTTIVA	AGIBILITA'
647	1941	SI	SI	CEMENTO ARMATO	ND

Fonte dati Address e dati agli atti della DR

Planimetrie dello stato di fatto

PIANTA PIANO TERRA

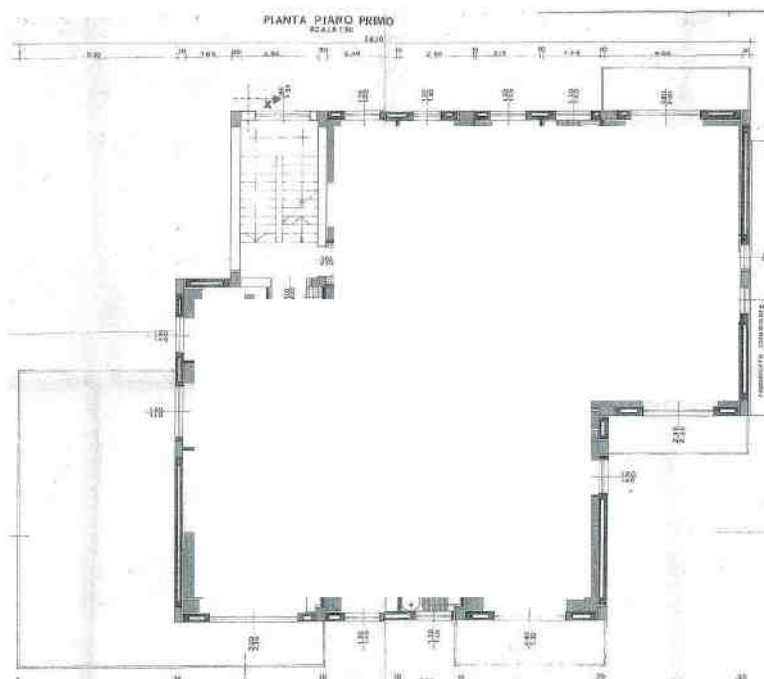
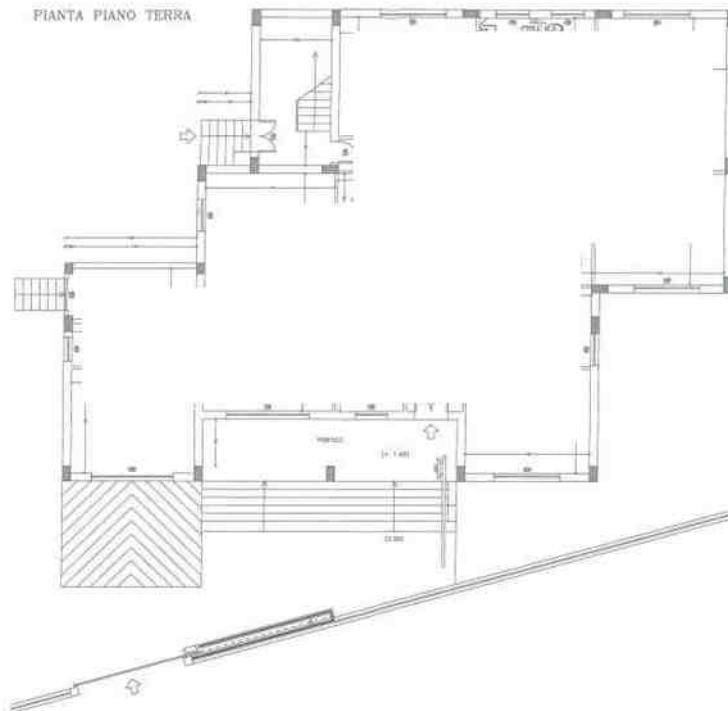



Direzione **AGENZIA DEL DEMANIO**

Direzione Servizi al Patrimonio

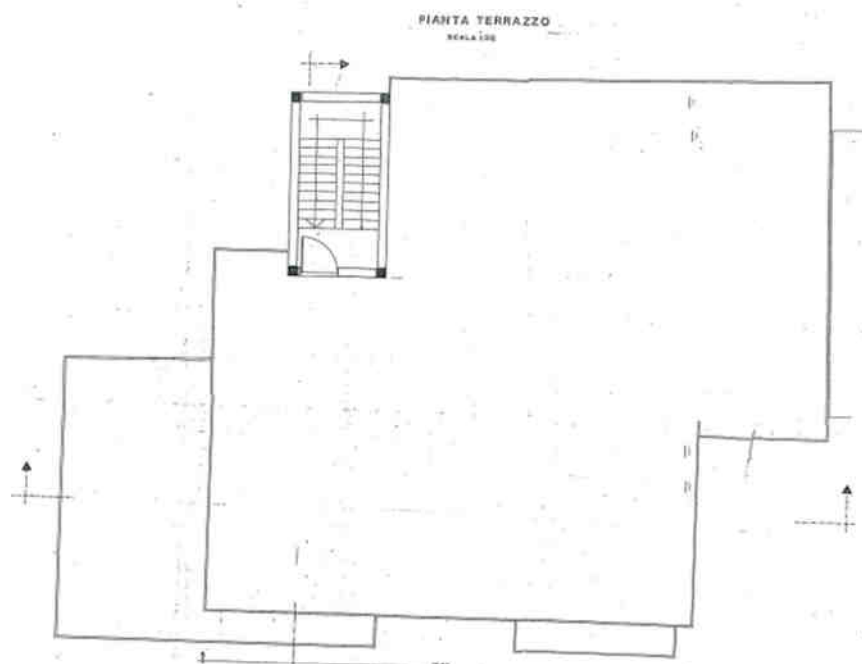

Estratto di mappa catastale

Direzione Provinciale di Reggio Calabria Ufficio Provinciale - Territorio - Direttore CLAUDIA CIMINO Via tel. numero per fini istituzionali:





A G E N Z I A D E L D E M A N I O

Direzione Servizi al Patrimonio

ELENCO ALLEGATI:

*VISURA/E CATASTALE/I
DOCUMENTAZIONE FOTOGRAFICA*



Direzione Provinciale di Reggio Calabria
Ufficio Provinciale - Territorio
Servizi Catastali

Visura storica per immobile

Situazione degli atti informatizzati dall'impianto meccanografico al 15/05/2018

Data: 15/05/2018 - Ora: 15.49.05

Segue

Visura n.: T287849 Pag: 1

Dati della richiesta	Comune di CARERI (Codice: B766)	
Catasto Terreni	Provincia di REGGIO DI CALABRIA	
	Foglio: 14 Particella: 188	

INTESTATI

1	MUSOLINO Maria nata a CARERI il 27/03/1930	MSLMRA30C67B766E*	Colono perpetuo per 1/5 COLONA PERPETUA RESPONSIVA DI 1/5 DI TUTTI I PRODOTTI
2	POLLIFRONE Domenico;FU DOMENICO SACERDOTE		(10) Oneri BENEFICIARIO DI DOMINIO DIRETTO
3	PREBENDA PARROCCHIALE DI MARIA SS DELL'ASSUNTA IN CIELO IN CARERI		(4) Diritto del concedente

Situazione dell'Immobile dal 25/03/1988

N.	DATI IDENTIFICATIVI			DATI CLASSAMENTO				DATI DERIVANTI DA
	Foglio	Particella	Sub Porz	Qualità Classe	Superficie(m²) ha are ca	Deduz	Reddito	
1	14	188	-	ULIVETO 1	08 08 Euro 6,89 L. 13.332		Dominicale Euro 2,71 L. 5.252	FRAZIONAMENTO del 25/03/1988 in atti dal 09/01/1991 (n. 5.7/1988)
Notifica				Partita	1218			

Sono stati inoltre variati i seguenti immobili:

- foglio 14 particella 393

Situazione dell'Immobile dall'impianto meccanografico

N.	DATI IDENTIFICATIVI			DATI CLASSAMENTO				DATI DERIVANTI DA
	Foglio	Particella	Sub Porz	Qualità Classe	Superficie(m²) ha are ca	Deduz	Reddito	
1	14	188	-	ULIVETO 1	08 50 L. 14.025		Dominicale L. 5.252	Impianto meccanografico del 10/05/1976
Notifica				Partita	1218			

L'intestazione alla data della richiesta deriva dai seguenti atti:



Direzione Provinciale di Reggio Calabria
Ufficio Provinciale - Territorio
Servizi Catastali

Data: 15/05/2018 - Ora: 15.49.05
Visura n.: T287849 Pag: 2

Fine

Visura storica per immobile

Situazione degli atti informatizzati dall'impianto meccanografico al 15/05/2018

Situazione degli intestati dall'impianto meccanografico

N.	DATI ANAGRAFICI	CODICE FISCALE	DIRITTI ONERI REALI
1	MUSOLINO Maria nata a CARERI il 27/03/1930	MSLMRA30C67B766E*	Colono perpetuo per 1/5 COLONA PERPETUA RESPONSIVA DI 1/5 DI TUTTI I PRODOTTI
2	POLLIFRONE Domenico;FU DOMENICO SACERDOTE		(10) Oneri BENEFICIARIO DI DOMINIO DIRETTO
3	PREBENDA PARROCCHIALE DI MARIA SS DELL ASSUNTA IN CIELO IN CARERI		(4) Diritto del concedente
DATI DERIVANTI DA Impianto meccanografico del 10/05/1976			

Unità immobiliari n. 1

Visura telematica esente per fini istituzionali

* Codice Fiscale Validato in Anagrafe Tributaria

DOCUMENTAZIONE FOTOGRAFICA RCBP007

