



AGENZIA DEL DEMANIO

Direzione Regionale Calabria

FASCICOLO DELL'IMMOBILE

Direzione Regionale Calabria

CZB0027



| DATI GENERALI | | |
|--|---------------|-------------------|
| DENOMINAZIONE | CODICE SCHEDA | CODICE FABBRICATO |
| Ex CASERMA DOGANALE DELLA GUARDIA DI FINANZA | CZB0027 | CZ0074001 |

| REGIONE | PROVINCIA | COMUNE | INDIRIZZO | GEOLOCALIZZAZIONE |
|----------|-----------|----------|--------------------|----------------------|
| Calabria | Catanzaro | Gizzeria | Paizza Luigi Razza | 38.929596, 16.216029 |

INDIVIDUAZIONE DEL BENE SU ORTOFOTO



| DATI IMMOBILE | | |
|---------------|------------|------------|
| FOGLIO | PARTICELLA | SUBALTERNO |
| 37 | 200 | - |

| CZ0074001 FABBRICATO 1 Ex CASERMA DOGANALE DELLA GUARDIA DI FINANZA | | | | |
|---|------------------------------|-------------------------------|------------------------|------------|
| SUPERFICIE LORDA (~) m ² | VOLUME m ³ (~) | IMMOBILE CIELO TERRA SI/NO | TECNOLOGIA COSTRUTTIVA | AGIBILITA' |
| 391,00 | 1113,00 | SI | CEMENTO ARMATO | NO |

PLANIMETRIE DELLO STATO DI FATTO

Piano terra

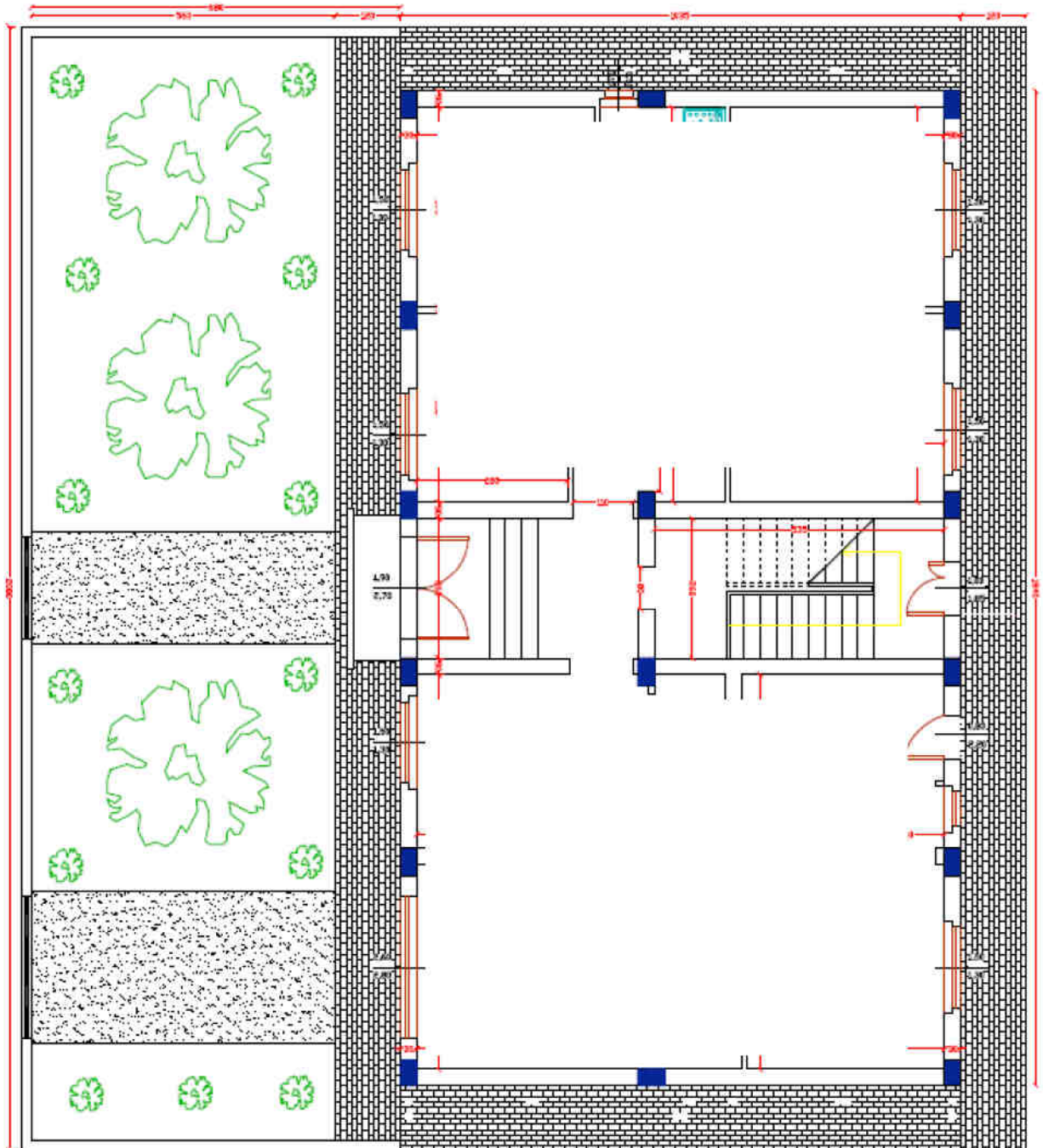

Piano primo

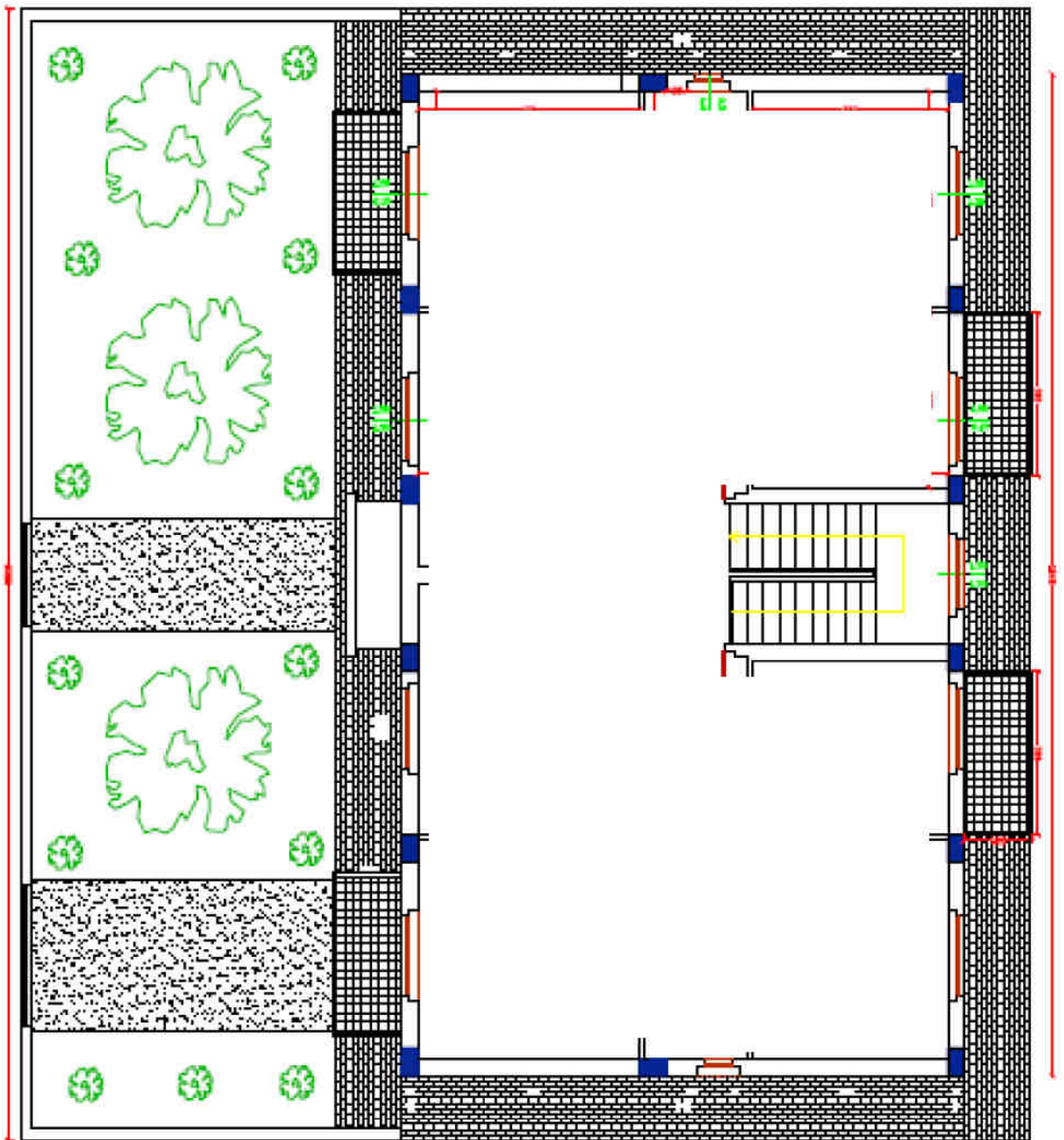

ESTRATTO DI MAPPA CATASTALE



Elenco Allegati

- ✓ **Visura catastale**
- ✓ **Documentazione fotografica**



Ufficio Provinciale di Catanzaro - Territorio
Servizi Catastrali

Data: 02/09/2013 - Ora: 15.17.53

Visura n.: T148485 Pag: 1

Fine

Visura per immobile

Situazione degli atti informatizzati al 02/09/2013

| | | | |
|----------------------|------------------------------------|--|--|
| Dati della richiesta | Comune di GIZZERIA (Codice: E068) | | |
| Catasto Fabbricati | Provincia di CATANZARO | | |
| Unità immobiliare | Foglio: 37 Particella: 200 | | |

Unità immobiliare

| N. | DATI IDENTIFICATIVI | | | | DATI DI CLASSAMENTO | | | | DATI DERIVANTI DA |
|------------|--------------------------|--------|------------|---------|-------------------------|--------|--------------------------|---------------------------|------------------------------------|
| | Sezione Urbana | Foglio | Particella | Sub | Metric Zona Cens. | Classe | Consistenza | Rendita | |
| 1 | | 37 | 200 | | | B/1 | U 1113 m ² | Euro 373,63 L. 723,466 | Impianto anagrafico del 30/06/1987 |
| Indirizzo | PIONE GZZE MARINA, P.I.: | | | | | | | | |
| Superficie | | | | Partita | 395 | Mod.55 | | | |

INTESTATO

| | | | | | | | |
|----|---|--|--|----------------|--|-----------------------------|--|
| N. | DATI ANAGRAFICI | | | CODICE FISCALE | | DIRITTI E ONERI REALI | |
| 1 | DEMANDO DELLO STATO con sede in CATANZARO | | | 09340981007* | | (1) Proprietà per 1000/1000 | |

DATI DERIVANTI DA Impianto anagrafico del 30/06/1987

Unità immobiliari n. 1

Visura telematica esente per fini istituzionali

