



AGENZIA DEL DEMANIO

Direzione Regionale Calabria

FASCICOLO DELL'IMMOBILE

Direzione Regionale Calabria

MAR_GIO_LAM_SNC





AGENZIA DEL DEMANIO

Direzione Regionale Calabria

DATI GENERALI		
AMM. UTILIZZATRICE	UFF. UTILIZZATORE	CODICE FABBRICATO
CORPO CAPITANERIE DI PORTO	capitaneria di porto gioia tauro	MAR_GIO_LAM_SNC

REGIONE	PROVINCIA	COMUNE	INDIRIZZO	GEOLocalIZZAZIONE
CALABRIA	RC	GIOIA TAURO	CONTRADA LAMIA PORTO	38°26'44.3"N 15°54'18.1"E

Fonte dati Portale RATIO

Individuazione del complesso su aerofoto

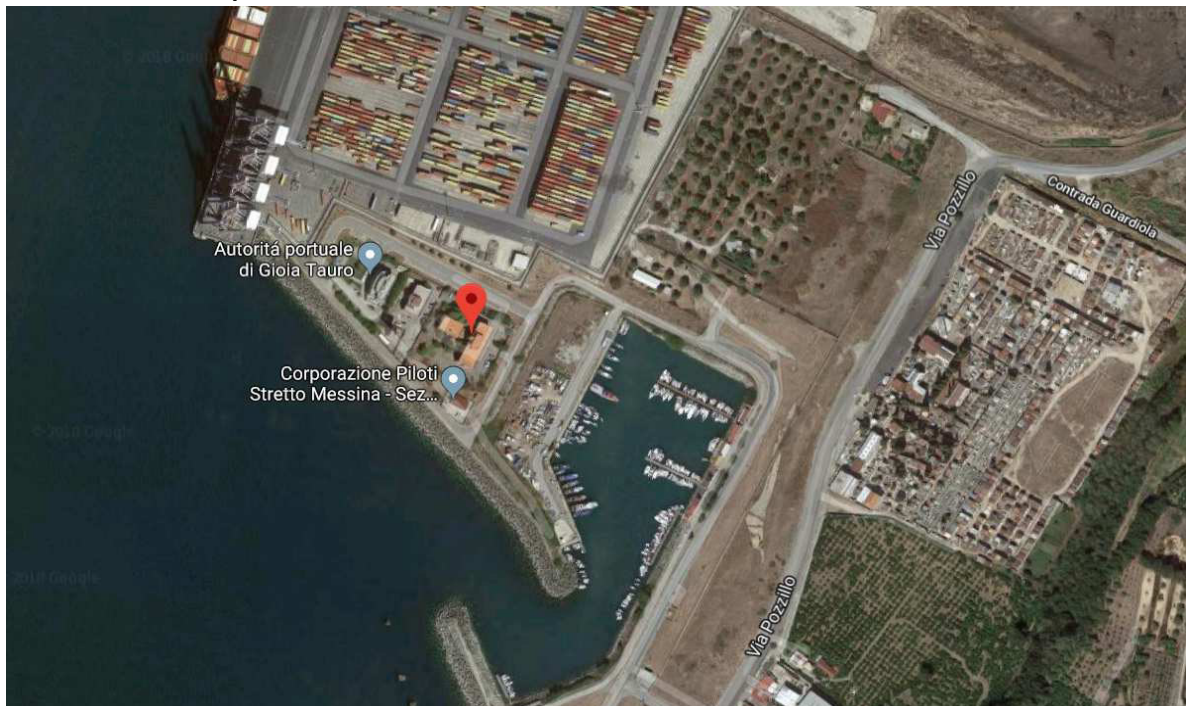

Individuazione del complesso su SID

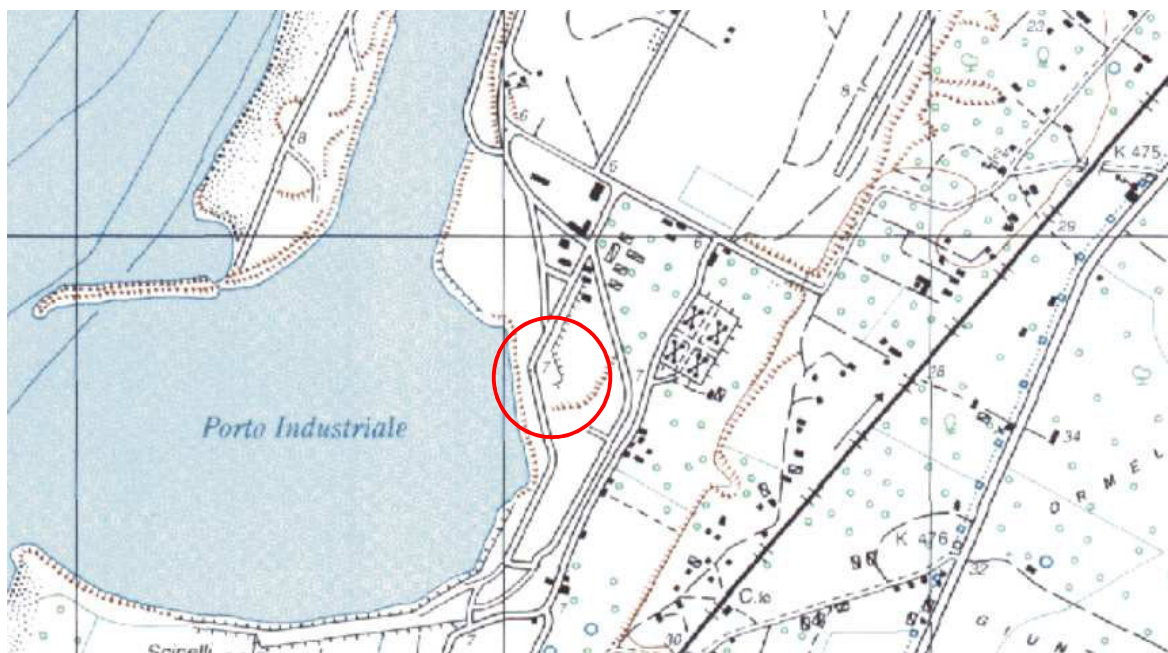



AGENZIA DEL DEMANIO

Direzione Regionale Calabria

DATI IMMOBILE					
FOGLIO 13	PARTICELLA 388		SUBALTERNO v. elenco subalterni		
SUPERFICIE LORDA MQ	VOLUME MC	IMMOBILE CIELO TERRA SI/NO	IN USO SI/NO	TECNOLOGIA COSTRUTTIVA	AGIBILITA'
2.053	6931	SI	SI	CEMENTO ARMATO	SI

Fonte dati Portale RATIO

Planimetrie dello stato di fatto

Planimetrie dello stato di fatto non disponibili

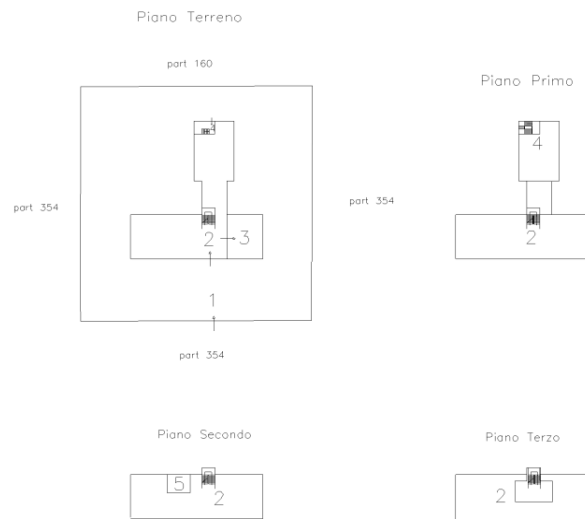

Estratto di mappa catastale

Direzione Provinciale di Reggio Calabria Ufficio Provinciale - Territorio - Direttore CLAUDIA CIMINO Vis. tel. esente per fini istituzionali

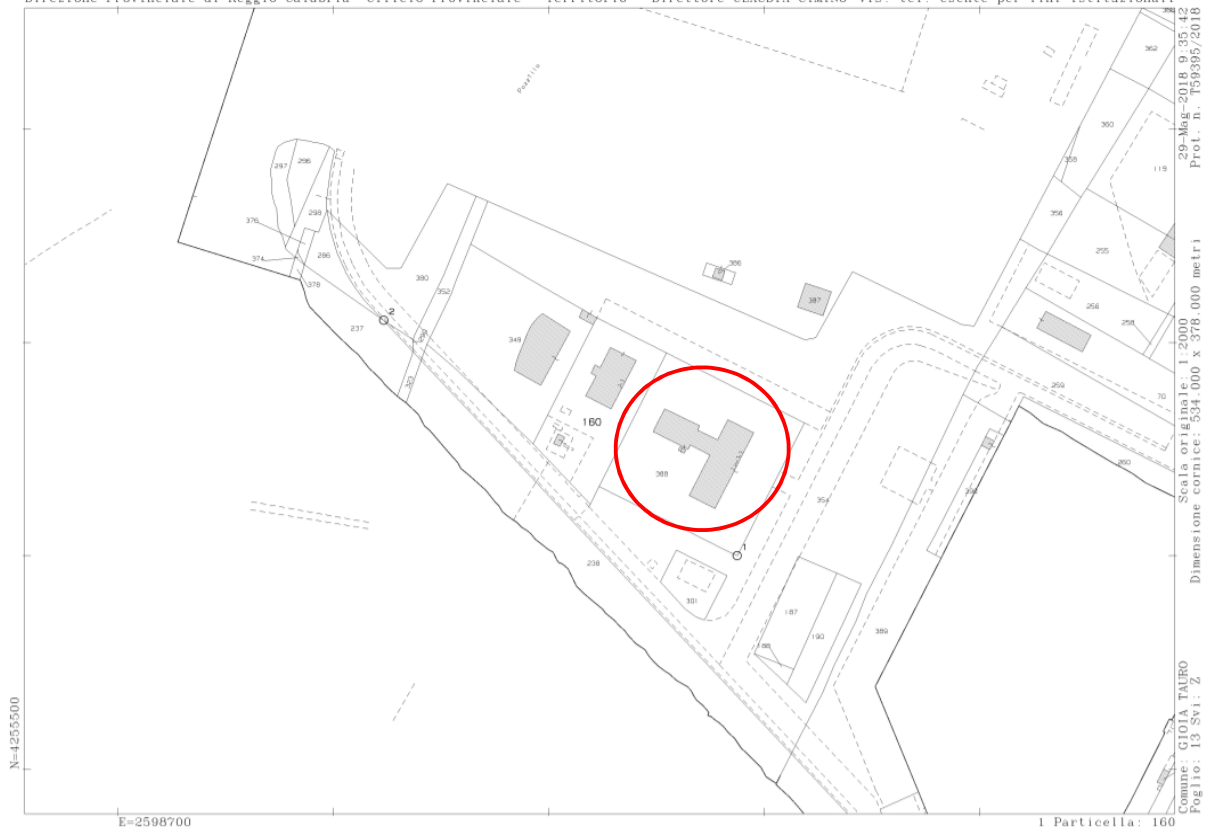



A G E N Z I A D E L D E M A N I O

Direzione Regionale Calabria

ELENCO ALLEGATI:

*ELENCO SUBALTERNI
VISURA/E CATASTALE/I*

Dati della richiesta

Catasto: FABBRICATI

Comune: GIOIA TAURO (E041) (RC)

Foglio: 13

Particella: 160

Elenco Unità Immobiliari Individuate											
N.	Foglio	Particella	Sub	Z.C.	Categoria	Classe	Consistenza	Partita	Rendita(Euro)	Rendita(Lire)	Indirizzo
1	13	160			B/4	U	3434 mc		3.547,03	6.868.000	STRADA LAMIA, Piano T-2

Unità immobiliari n. 1

Visura telematica esente per fini istituzionali

Visura per immobile

Situazione degli atti informatizzati al 29/05/2018

Dati della richiesta	Comune di GIOIA TAURO (Codice: E041)
	Provincia di REGGIO DI CALABRIA
Catasto Terreni	Foglio: 13 Particella: 160

Area di enti urbani e promiscui

N.	DATI IDENTIFICATIVI			DATI CLASSAMENTO					DATI DERIVANTI DA	
	Foglio	Particella	Sub	Porz	Qualità Classe	Superficie(m²) ha are ca	Deduz	Reddito		
								Dominicale	Agrario	
1	13	160		-	ENTE URBANO	26 00				TIPO MAPPALE del 24/04/1996 in atti dal 28/08/1998 (n. 6921.1/1996)
Notifica						Partita	1			
Annotazioni				sr						

Unità immobiliari n. 1

Visura telematica esente per fini istituzionali

* Codice Fiscale Validato in Anagrafe Tributaria

Visura storica per immobile

Data: 29/05/2018 - Ora: 09.34.31 Segue

Visura n.: T58645 Pag: 1

Situazione degli atti informatizzati dall'impianto meccanografico al 29/05/2018

Dati della richiesta	Comune di GIOIA TAURO (Codice: E041)
Catasto Fabbricati	Provincia di REGGIO DI CALABRIA
	Foglio: 13 Particella: 160

INTESTATO

1	DEMANIO PUBBLICO DELLO STATO RAMO INFRASTRUTTURE E TRASPORTI con sede in ROMA	80207790587*	(1) Proprieta` per 1000/1000
---	---	--------------	------------------------------

Unità immobiliare dal 22/05/2018

N.	DATI IDENTIFICATIVI				DATI DI CLASSAMENTO							DATI DERIVANTI DA
	Sezione Urbana	Foglio	Particella	Sub	Zona Cens.	Micro Zona	Categoria	Classe	Consistenza	Superficie Catastale	Rendita	
1		13	160				B/4	U	3434 m ³	Totale: 914 m ²	Euro 3.547,01	VARIAZIONE TOPONOMASTICA del 22/05/2018 protocollo n. RC0097844 in atti dal 22/05/2018 VARIAZIONE TOPONOMASTICA DERIVANTE DA AGGIORNAMENTO ANSC (n. 31417.1/2018)

Indirizzo	STRADA LAMIA piano: T-2;										
Notifica	88607/2003	Partita	-	Mod.58	-						

Situazione dell'unità immobiliare dal 09/11/2015

N.	DATI IDENTIFICATIVI				DATI DI CLASSAMENTO							DATI DERIVANTI DA
	Sezione Urbana	Foglio	Particella	Sub	Zona Cens.	Micro Zona	Categoria	Classe	Consistenza	Superficie Catastale	Rendita	
1		13	160				B/4	U	3434 m ³	Totale: 914 m ²	Euro 3.547,01	Variazione del 09/11/2015 - Inserimento in visura dei dati di superficie.

Indirizzo	, CONTRADA LAMIA CAPITANERIA DI PORTO piano: T-2;										
Notifica	88607/2003	Partita	-	Mod.58	-						

Visura storica per immobile

Data: 29/05/2018 - Ora: 09.34.31 Segue

Visura n.: T58645 Pag: 2

Situazione degli atti informatizzati dall'impianto meccanografico al 29/05/2018

Situazione dell'unità immobiliare dal 21/05/2014

N.	DATI IDENTIFICATIVI				DATI DI CLASSAMENTO							DATI DERIVANTI DA
	Sezione Urbana	Foglio	Particella	Sub	Zona Cens.	Micro Zona	Categoria	Classe	Consistenza	Superficie Catastale	Rendita	
1		13	160				B/4	U	3434 m ³		Euro 3.547,01	VARIAZIONE TOPONOMASTICA del 21/05/2014 protocollo n. RC0156104 in atti dal 21/05/2014 VARIAZIONE DI TOPONOMASTICA (n. 84910.1/2014)
Indirizzo , CONTRADA LAMIA CAPITANERIA DI PORTO piano: T-2;												
Notifica 88607/2003		Partita -					Mod.58		-			

Situazione dell'unità immobiliare dal 28/03/2003

N.	DATI IDENTIFICATIVI				DATI DI CLASSAMENTO							DATI DERIVANTI DA
	Sezione Urbana	Foglio	Particella	Sub	Zona Cens.	Micro Zona	Categoria	Classe	Consistenza	Superficie Catastale	Rendita	
1		13	160				B/4	U	3434 m ³		Euro 3.547,01	VARIAZIONE del 28/03/2003 protocollo n. 88543 in atti dal 28/03/2003 VARIAZIONE CLASSAMENTO (n. 1780.1/2003)
Indirizzo , COMUNE DI GIOIA TAURO-AREA PORTUALE piano: T-2;												
Notifica 88607/2003		Partita -					Mod.58		-			

Situazione dell'unità immobiliare dal 22/11/2002

N.	DATI IDENTIFICATIVI				DATI DI CLASSAMENTO							DATI DERIVANTI DA
	Sezione Urbana	Foglio	Particella	Sub	Zona Cens.	Micro Zona	Categoria	Classe	Consistenza	Superficie Catastale	Rendita	
1		13	160				B/4	U	4500 m ³		Euro 4.648,10	COSTITUZIONE del 22/11/2002 protocollo n. 264477 in atti dal 22/11/2002 COSTITUZIONE (n. 2291.1/2002)
Indirizzo , COMUNE DI GIOIA TAURO - AREA PORTUALE SNC piano: T-2;												
Annotazioni		classamento proposto (D.M. 701/94)										

Situazione degli intestati dal 22/11/2002

N.	DATI ANAGRAFICI	CODICE FISCALE	DIRITTI E ONERI REALI
1	REGIONE CALABRIA con sede in CATANZARO	80002770792	(1) Proprieta` per 1000/1000 fino al 12/02/2002
DATI DERIVANTI DA		COSTITUZIONE del 22/11/2002 protocollo n. 264477 in atti dal 22/11/2002 Registrazione: COSTITUZIONE (n. 2291.1/2002)	

Visura storica per immobile

Situazione degli atti informatizzati dall'impianto meccanografico al 29/05/2018

Situazione degli intestati dal 12/02/2002

N.	DATI ANAGRAFICI	CODICE FISCALE	DIRITTI E ONERI REALI
1	DEMANIO PUBBLICO DELLO STATO RAMO INFRASTRUTTURE E TRASPORTI con sede in ROMA	80207790587	(1) Proprieta` per 1000/1000
DATI DERIVANTI DA	VERBALE del 12/02/2002 protocollo n. RC0387795 Voltura in atti dal 21/10/2009 Repertorio n.: 1 Rogante: CAPITANERIA DI POR Sede: GIOIA TAURO Registrazione: UU Sede: PALMI n: 230 del 24/04/2002 VERBALE DI DELIMITAZIONE DEMANIO (n. 13541.1/2009)		

Unità immobiliari n. 1

Visura telematica esente per fini istituzionali

* Codice Fiscale Validato in Anagrafe Tributaria