



AGENZIA DEL DEMANIO

Direzione Regionale Calabria

FASCICOLO DELL'IMMOBILE

Direzione Regionale Calabria

MAR_GIO_LAM_SNC

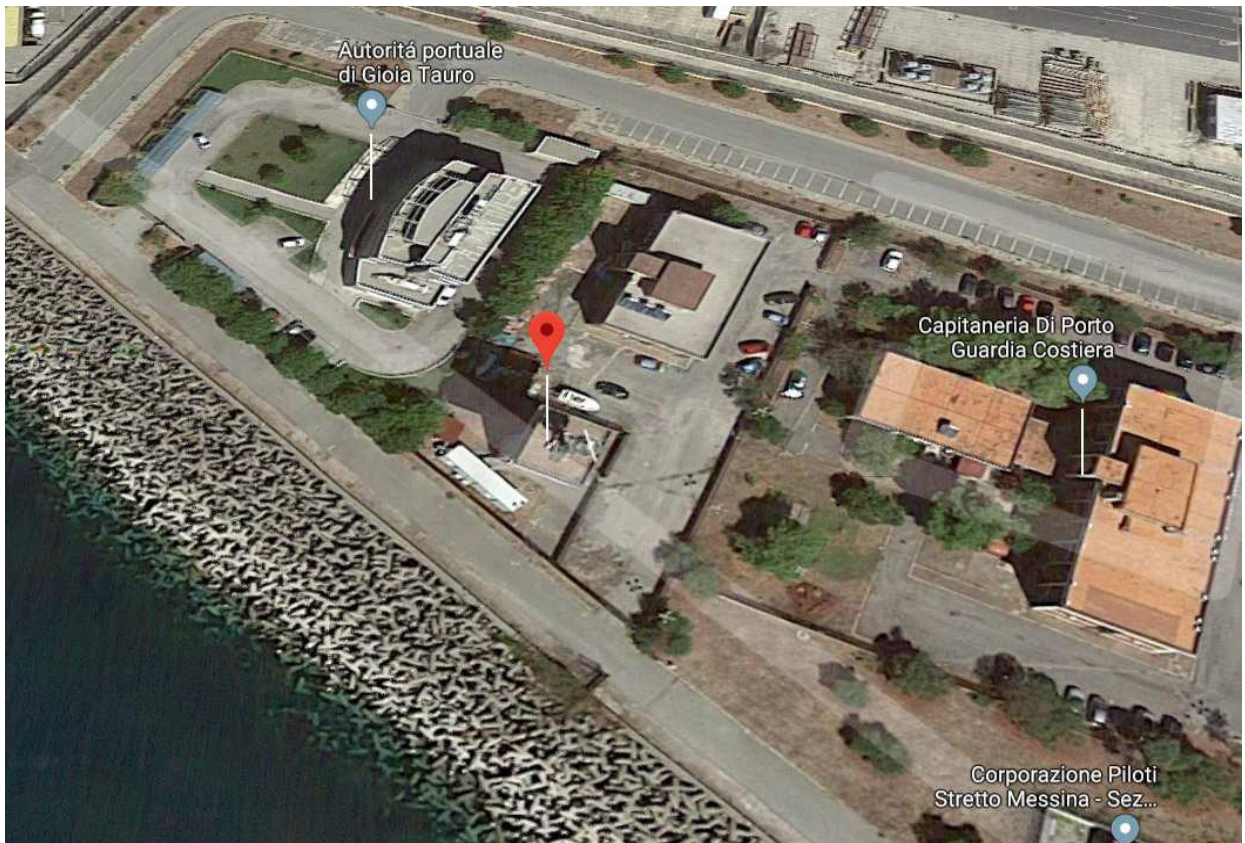



AGENZIA DEL DEMANIO

Direzione Regionale Calabria

DATI GENERALI		
AMM. UTILIZZATRICE	UFF. UTILIZZATORE	CODICE FABBRICATO
CORPO CAPITANERIE DI PORTO	Capitaneria di porto di Gioia Tauro	MAR_GIO_LAM_SNC

REGIONE	PROVINCIA	COMUNE	INDIRIZZO	GEOLocalIZZAZIONE
CALABRIA	RC	GIOIA TAURO	via Contrada Lamia ,s.n.c.	38°26'44.4"N 15°54'15.3"E

Fonte dati Portale RATIO

Individuazione del complesso su aerofoto

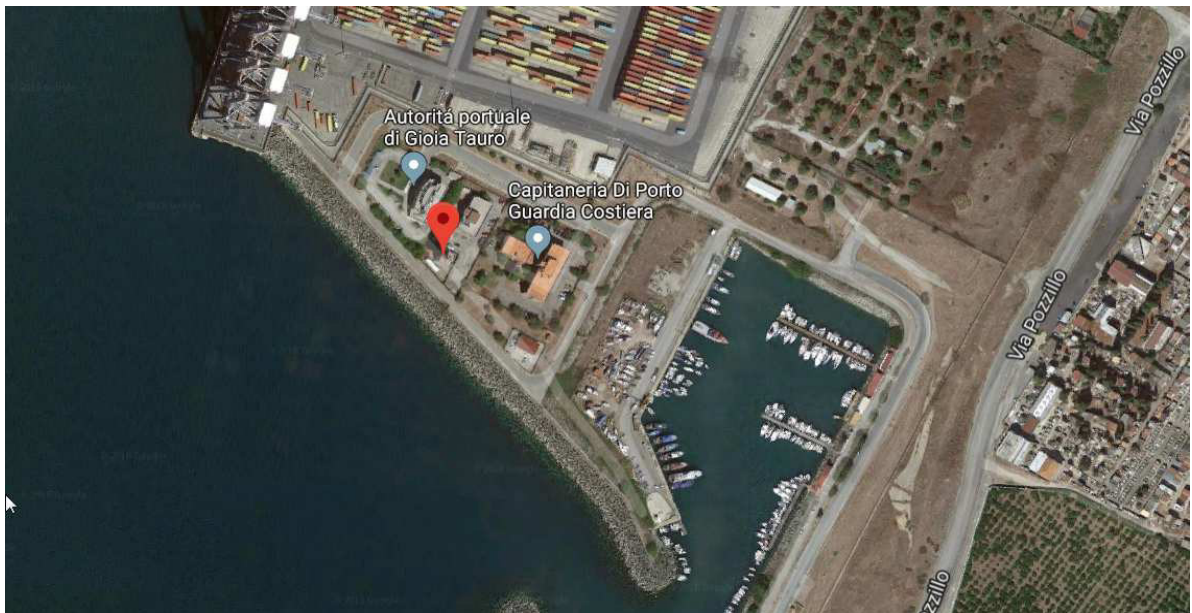

Individuazione del complesso su SID

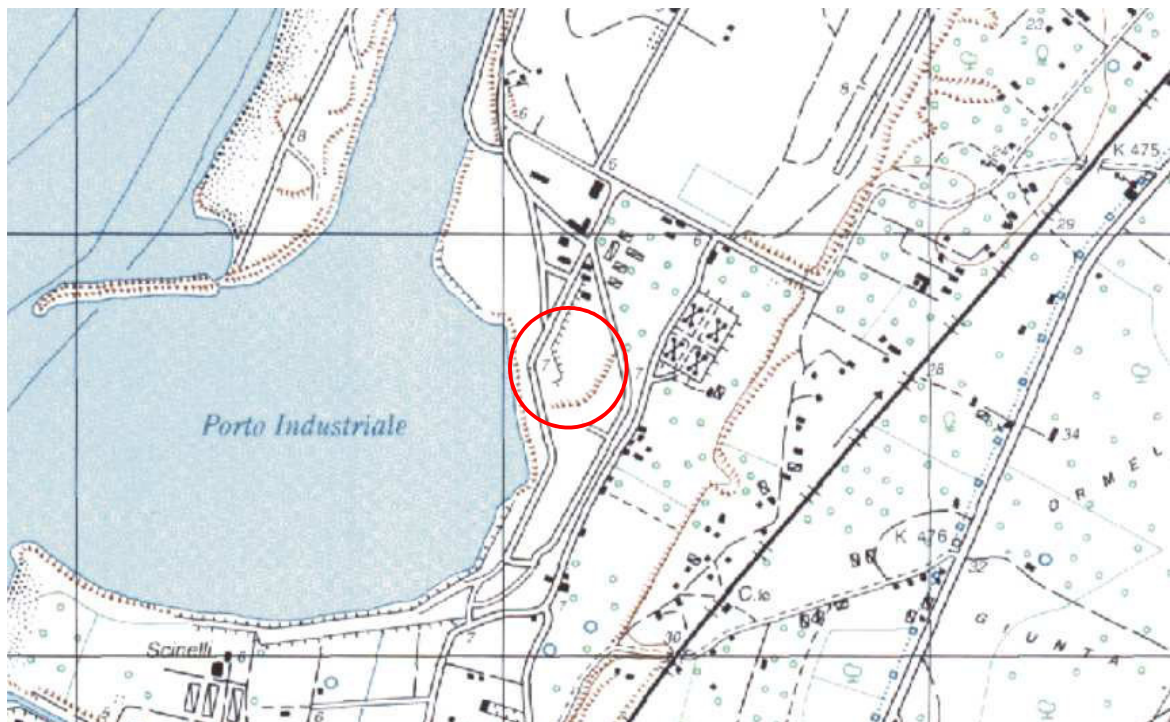



AGENZIA DEL DEMANIO

Direzione Regionale Calabria

DATI IMMOBILE					
FOGLIO 13	PARTICELLA 160		SUBALTERNO v. elenco subalterni		
SUPERFICIE LORDA MQ	VOLUME MC	IMMOBILE CIELO TERRA SI/NO	IN USO SI/NO	TECNOLOGIA COSTRUTTIVA	AGIBILITA'
35	582,5	SI	SI	CEMENTO ARMATO	SI

Fonte dati Portale RATIO

Planimetrie dello stato di fatto

Planimetrie dello stato di fatto non disponibili

Estratto di mappa catastale

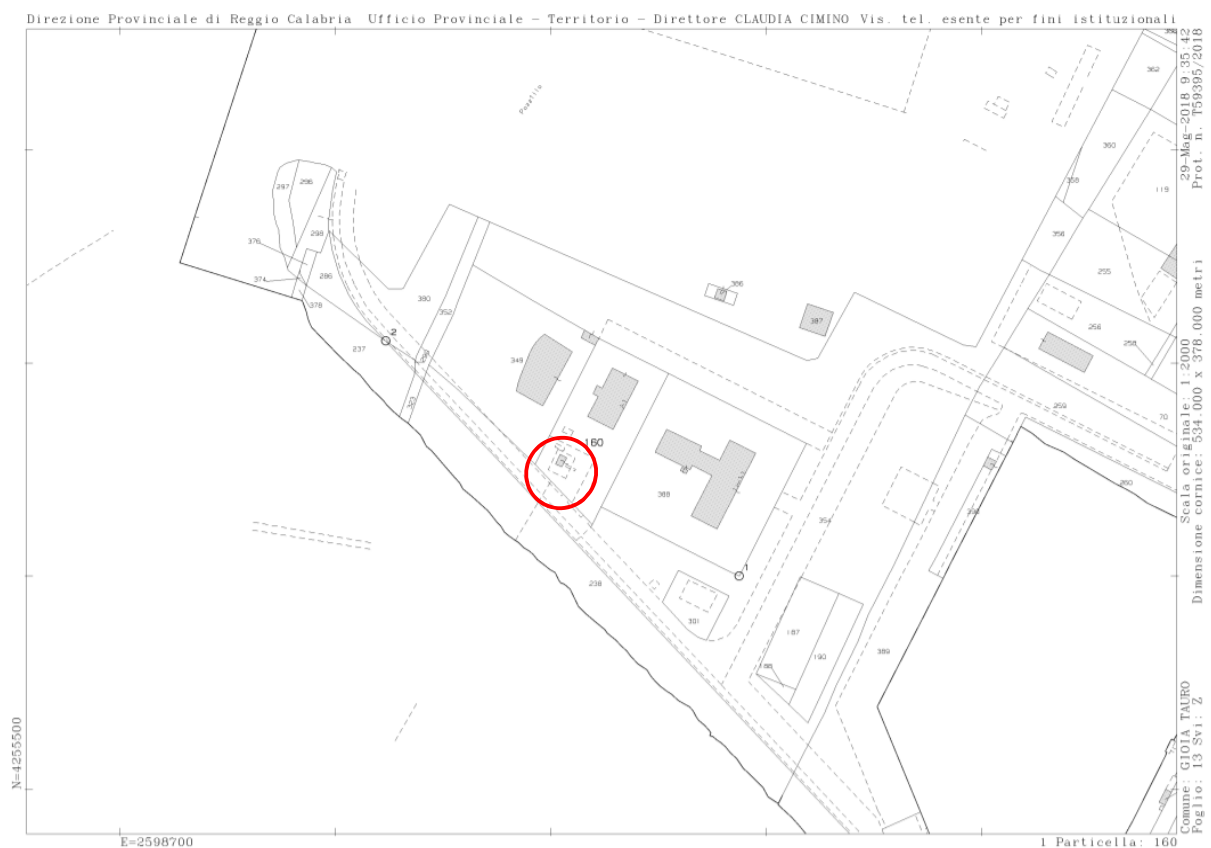



A G E N Z I A D E L D E M A N I O

Direzione Regionale Calabria

ELENCO ALLEGATI:

*ELENCO SUBALTERNI
VISURA/E CATASTALE/I*

Dati della richiesta

Catasto: FABBRICATI

Comune: GIOIA TAURO (E041) (RC)

Foglio: 13

Particella: 388

Elenco Unità Immobiliari Individuate											
N.	Foglio	Particella	Sub	Z.C.	Categoria	Classe	Consistenza	Partita	Rendita(Euro)	Rendita(Lire)	Indirizzo
1	13	388	2		B/4	U	5839 mc		6.031,18	11.678.000	STRADA LAMIA, SNC Piano T-1 - 2-3
2	13	388	3		A/2	2	8,5 vani		526,79	1.020.000	STRADA LAMIA, SNC Piano T
3	13	388	4		A/2	2	8 vani		495,80	960.000	STRADA LAMIA, SNC Piano T-1
4	13	388	5		A/2	2	1,5 vani		92,96	180.000	STRADA LAMIA, SNC Piano 2
5	13	388	1					A			STRADA LAMIA, SNC Piano T

Unità immobiliari n. 5

Visura telematica esente per fini istituzionali

Agenzia del Territorio
CATASTO FABBRICATI
Ufficio Provinciale di
Reggio Di Calabria

ELABORATO PLANIMETRICO
Compilato da: Mangione Giuseppe
Iscritto all'albo: Geometri
Prov. Reggio Di Calabria N. 1454

Comune di Gioia Tauro	Protocollo n. RC0009404 del 11/01/2011
Sezione: Foglio: 13 Particella: 388	Tipo Mappale n. 428296 del 30/12/2010
Dimostrazione grafica dei subalterni	Scala 1 : 1000

Piano Terreno

part 160

part 354

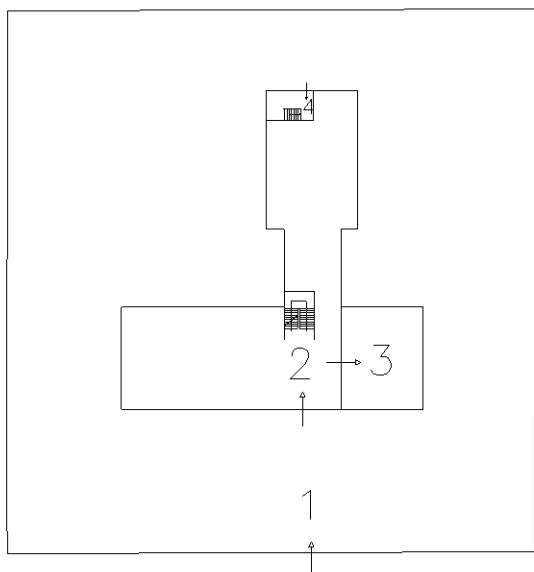

part 354

Piano Primo

part 354

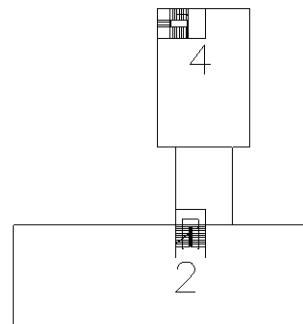

Piano Secondo

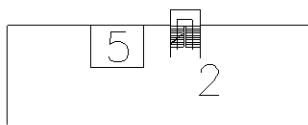

Piano Terzo

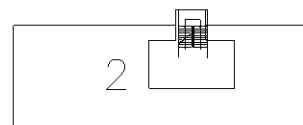

Ultima planimetria in atti

Visura storica per immobile

Situazione degli atti informatizzati dall'impianto meccanografico al 29/05/2018

Dati della richiesta	Comune di GIOIA TAURO (Codice: E041)
Catasto Fabbricati	Provincia di REGGIO DI CALABRIA
	Foglio: 13 Particella: 388 Sub.: 5

INTESTATO

1	DEMANIO PUBBLICO DELLO STATO RAMO INFRASTRUTTURE E TRASPORTI con sede in ROMA	80207790587*	(1) Proprieta` per 1000/1000
---	-------------------------------------------------------------------------------	--------------	------------------------------

Unità immobiliare dal 22/05/2018

N.	DATI IDENTIFICATIVI				DATI DI CLASSAMENTO							DATI DERIVANTI DA
	Sezione Urbana	Foglio	Particella	Sub	Zona Cens.	Micro Zona	Categoria	Classe	Consistenza	Superficie Catastale	Rendita	
1		13	388	5			A/2	2	1,5 vani	Totale: 35 m ² Totale escluse aree scoperte** : 35 m ²	Euro 92,96	VARIAZIONE TOPONOMASTICA del 22/05/2018 protocollo n. RC0097853 in atti dal 22/05/2018 VARIAZIONE TOPONOMASTICA DERIVANTE DA AGGIORNAMENTO ANSC (n. 31426.1/2018)
Indirizzo				STRADA LAMIA SNC piano: 2;								
Annotazioni				Classamento e rendita validati (D.M. 701/94)								

Situazione dell'unità immobiliare dal 09/11/2015

N.	DATI IDENTIFICATIVI				DATI DI CLASSAMENTO							DATI DERIVANTI DA
	Sezione Urbana	Foglio	Particella	Sub	Zona Cens.	Micro Zona	Categoria	Classe	Consistenza	Superficie Catastale	Rendita	
1		13	388	5			A/2	2	1,5 vani	Totale: 35 m ² Totale escluse aree scoperte** : 35 m ²	Euro 92,96	Variazione del 09/11/2015 - Inserimento in visura dei dati di superficie.
Indirizzo				, CONTRADA LAMIA CAPITANERIA DI PORTO SNC piano: 2;								
Annotazioni				Classamento e rendita validati (D.M. 701/94)								

Visura storica per immobile

Situazione degli atti informatizzati dall'impianto meccanografico al 29/05/2018

Situazione dell'unità immobiliare dal 02/01/2012

N.	DATI IDENTIFICATIVI				DATI DI CLASSAMENTO							DATI DERIVANTI DA
	Sezione Urbana	Foglio	Particella	Sub	Zona Cens.	Micro Zona	Categoria	Classe	Consistenza	Superficie Catastale	Rendita	
1		13	388	5			A/2	2	1,5 vani		Euro 92,96	VARIAZIONE NEL CLASSAMENTO del 02/01/2012 protocollo n. RC0000644 in atti dal 02/01/2012 VARIAZIONE DI CLASSAMENTO (n. 96.1/2012)
Indirizzo					, CONTRADA LAMIA CAPITANERIA DI PORTO SNC piano: 2;							
Annotazioni					Classamento e rendita validati (D.M. 701/94)							

Situazione dell'unità immobiliare dal 11/01/2011

N.	DATI IDENTIFICATIVI				DATI DI CLASSAMENTO							DATI DERIVANTI DA
	Sezione Urbana	Foglio	Particella	Sub	Zona Cens.	Micro Zona	Categoria	Classe	Consistenza	Superficie Catastale	Rendita	
1		13	388	5			A/2	2	1,5 vani		Euro 92,96	COSTITUZIONE del 11/01/2011 protocollo n. RC0009404 in atti dal 11/01/2011 COSTITUZIONE (n. 493.1/2011)
Indirizzo					, CONTRADA LAMIA CAPITANERIA DI PORTO SNC piano: 2;							
Annotazioni					classamento e rendita proposti (D.M. 701/94)							

Situazione degli intestati dal 11/01/2011

N.	DATI ANAGRAFICI	CODICE FISCALE	DIRITTI E ONERI REALI
1	DEMANIO PUBBLICO DELLO STATO RAMO INFRASTRUTTURE E TRASPORTI con sede in ROMA	80207790587	(1) Proprieta' per 1000/1000
DATI DERIVANTI DA			
COSTITUZIONE del 11/01/2011 protocollo n. RC0009404 in atti dal 11/01/2011 Registrazione: COSTITUZIONE (n. 493.1/2011)			

Unità immobiliari n. 1

Visura telematica esente per fini istituzionali

* Codice Fiscale Validato in Anagrafe Tributaria

** Si intendono escluse le "superfici di balconi, terrazzi e aree scoperte pertinenziali e accessorie, comunicanti o non comunicanti" (cfr. Provvedimento del Direttore dell'Agenzia delle Entrate 29 marzo 2013).

Visura storica per immobile

Data: 29/05/2018 - Ora: 13.00.13 Segue

Visura n.: T201972 Pag: 1

Situazione degli atti informatizzati dall'impianto meccanografico al 29/05/2018

Dati della richiesta	Comune di GIOIA TAURO (Codice: E041)
Catasto Fabbricati	Provincia di REGGIO DI CALABRIA
	Foglio: 13 Particella: 388 Sub.: 4

INTESTATO

1	DEMANIO PUBBLICO DELLO STATO RAMO INFRASTRUTTURE E TRASPORTI con sede in ROMA	80207790587*	(1) Proprieta` per 1000/1000
---	-------------------------------------------------------------------------------	--------------	------------------------------

Unità immobiliare dal 22/05/2018

N.	DATI IDENTIFICATIVI				DATI DI CLASSAMENTO							DATI DERIVANTI DA
	Sezione Urbana	Foglio	Particella	Sub	Zona Cens.	Micro Zona	Categoria	Classe	Consistenza	Superficie Catastale	Rendita	
1		13	388	4			A/2	2	8 vani	Totale: 191 m ² Totale escluse aree scoperte**: 183 m ²	Euro 495,80	VARIAZIONE TOPONOMASTICA del 22/05/2018 protocollo n. RC0097852 in atti dal 22/05/2018 VARIAZIONE TOPONOMASTICA DERIVANTE DA AGGIORNAMENTO ANSC (n. 31425.1/2018)

Indirizzo	STRADA LAMIA SNC piano: T-1;
Annotazioni	Classamento e rendita validati (D.M. 701/94)

Situazione dell'unità immobiliare dal 09/11/2015

N.	DATI IDENTIFICATIVI				DATI DI CLASSAMENTO							DATI DERIVANTI DA
	Sezione Urbana	Foglio	Particella	Sub	Zona Cens.	Micro Zona	Categoria	Classe	Consistenza	Superficie Catastale	Rendita	
1		13	388	4			A/2	2	8 vani	Totale: 191 m ² Totale escluse aree scoperte**: 183 m ²	Euro 495,80	Variazione del 09/11/2015 - Inserimento in visura dei dati di superficie.

Indirizzo	, CONTRADA LAMIA CAPITANERIA DI PORTO SNC piano: T-1;
Annotazioni	Classamento e rendita validati (D.M. 701/94)

Visura storica per immobile

Data: 29/05/2018 - Ora: 13.00.13 Fine

Visura n.: T201972 Pag: 2

Situazione degli atti informatizzati dall'impianto meccanografico al 29/05/2018

Situazione dell'unità immobiliare dal 02/01/2012

N.	DATI IDENTIFICATIVI				DATI DI CLASSAMENTO							DATI DERIVANTI DA
	Sezione Urbana	Foglio	Particella	Sub	Zona Cens.	Micro Zona	Categoria	Classe	Consistenza	Superficie Catastale	Rendita	
1		13	388	4			A/2	2	8 vani		Euro 495,80	VARIAZIONE NEL CLASSAMENTO del 02/01/2012 protocollo n. RC0000644 in atti dal 02/01/2012 VARIAZIONE DI CLASSAMENTO (n. 96.1/2012)
Indirizzo					, CONTRADA LAMIA CAPITANERIA DI PORTO SNC piano: T-1;							
Annotazioni					Classamento e rendita validati (D.M. 701/94)							

Situazione dell'unità immobiliare dal 11/01/2011

N.	DATI IDENTIFICATIVI				DATI DI CLASSAMENTO							DATI DERIVANTI DA
	Sezione Urbana	Foglio	Particella	Sub	Zona Cens.	Micro Zona	Categoria	Classe	Consistenza	Superficie Catastale	Rendita	
1		13	388	4			A/2	2	8 vani		Euro 495,80	COSTITUZIONE del 11/01/2011 protocollo n. RC0009404 in atti dal 11/01/2011 COSTITUZIONE (n. 493.1/2011)
Indirizzo					, CONTRADA LAMIA CAPITANERIA DI PORTO SNC piano: T-1;							
Annotazioni					classamento e rendita proposti (D.M. 701/94)							

Situazione degli intestati dal 11/01/2011

N.	DATI ANAGRAFICI	CODICE FISCALE	DIRITTI E ONERI REALI
1	DEMANIO PUBBLICO DELLO STATO RAMO INFRASTRUTTURE E TRASPORTI con sede in ROMA	80207790587	(1) Proprieta' per 1000/1000
DATI DERIVANTI DA			
COSTITUZIONE del 11/01/2011 protocollo n. RC0009404 in atti dal 11/01/2011 Registrazione: COSTITUZIONE (n. 493.1/2011)			

Unità immobiliari n. 1

Visura telematica esente per fini istituzionali

* Codice Fiscale Validato in Anagrafe Tributaria

** Si intendono escluse le "superfici di balconi, terrazzi e aree scoperte pertinenziali e accessorie, comunicanti o non comunicanti" (cfr. Provvedimento del Direttore dell'Agenzia delle Entrate 29 marzo 2013).

Visura storica per immobile

Data: 29/05/2018 - Ora: 12.59.50 Segue

Visura n.: T201805 Pag: 1

Situazione degli atti informatizzati dall'impianto meccanografico al 29/05/2018

Dati della richiesta	Comune di GIOIA TAURO (Codice: E041)
Catasto Fabbricati	Provincia di REGGIO DI CALABRIA
	Foglio: 13 Particella: 388 Sub.: 3

INTESTATO

1	DEMANIO PUBBLICO DELLO STATO RAMO INFRASTRUTTURE E TRASPORTI con sede in ROMA	80207790587*	(1) Proprieta` per 1000/1000
---	-------------------------------------------------------------------------------	--------------	------------------------------

Unità immobiliare dal 22/05/2018

N.	DATI IDENTIFICATIVI				DATI DI CLASSAMENTO							DATI DERIVANTI DA
	Sezione Urbana	Foglio	Particella	Sub	Zona Cens.	Micro Zona	Categoria	Classe	Consistenza	Superficie Catastale	Rendita	
1		13	388	3			A/2	2	8,5 vani	Totale: 146 m ² Totale escluse aree scoperte**: 146 m ²	Euro 526,79	VARIAZIONE TOPONOMASTICA del 22/05/2018 protocollo n. RC0097851 in atti dal 22/05/2018 VARIAZIONE TOPONOMASTICA DERIVANTE DA AGGIORNAMENTO ANSC (n. 31424.1/2018)
Indirizzo				STRADA LAMIA SNC piano: T;								
Annotazioni				Classamento e rendita validati (D.M. 701/94)								

Situazione dell'unità immobiliare dal 09/11/2015

N.	DATI IDENTIFICATIVI				DATI DI CLASSAMENTO							DATI DERIVANTI DA
	Sezione Urbana	Foglio	Particella	Sub	Zona Cens.	Micro Zona	Categoria	Classe	Consistenza	Superficie Catastale	Rendita	
1		13	388	3			A/2	2	8,5 vani	Totale: 146 m ² Totale escluse aree scoperte**: 146 m ²	Euro 526,79	Variazione del 09/11/2015 - Inserimento in visura dei dati di superficie.
Indirizzo				, CONTRADA LAMIA CAPITANERIA DI PORTO SNC piano: T;								
Annotazioni				Classamento e rendita validati (D.M. 701/94)								

Visura storica per immobile

Situazione degli atti informatizzati dall'impianto meccanografico al 29/05/2018

Situazione dell'unità immobiliare dal 02/01/2012

N.	DATI IDENTIFICATIVI				DATI DI CLASSAMENTO							DATI DERIVANTI DA
	Sezione Urbana	Foglio	Particella	Sub	Zona Cens.	Micro Zona	Categoria	Classe	Consistenza	Superficie Catastale	Rendita	
1		13	388	3			A/2	2	8,5 vani		Euro 526,79	VARIAZIONE NEL CLASSAMENTO del 02/01/2012 protocollo n. RC0000644 in atti dal 02/01/2012 VARIAZIONE DI CLASSAMENTO (n. 96.1/2012)
Indirizzo					, CONTRADA LAMIA CAPITANERIA DI PORTO SNC piano: T;							
Annotazioni					Classamento e rendita validati (D.M. 701/94)							

Situazione dell'unità immobiliare dal 11/01/2011

N.	DATI IDENTIFICATIVI				DATI DI CLASSAMENTO							DATI DERIVANTI DA
	Sezione Urbana	Foglio	Particella	Sub	Zona Cens.	Micro Zona	Categoria	Classe	Consistenza	Superficie Catastale	Rendita	
1		13	388	3			A/2	2	8,5 vani		Euro 526,79	COSTITUZIONE del 11/01/2011 protocollo n. RC0009404 in atti dal 11/01/2011 COSTITUZIONE (n. 493.1/2011)
Indirizzo					, CONTRADA LAMIA CAPITANERIA DI PORTO SNC piano: T;							
Annotazioni					classamento e rendita proposti (D.M. 701/94)							

Situazione degli intestati dal 11/01/2011

N.	DATI ANAGRAFICI	CODICE FISCALE	DIRITTI E ONERI REALI
1	DEMANIO PUBBLICO DELLO STATO RAMO INFRASTRUTTURE E TRASPORTI con sede in ROMA	80207790587	(1) Proprieta' per 1000/1000
DATI DERIVANTI DA			
COSTITUZIONE del 11/01/2011 protocollo n. RC0009404 in atti dal 11/01/2011 Registrazione: COSTITUZIONE (n. 493.1/2011)			

Unità immobiliari n. 1

Visura telematica esente per fini istituzionali

* Codice Fiscale Validato in Anagrafe Tributaria

** Si intendono escluse le "superfici di balconi, terrazzi e aree scoperte pertinenziali e accessorie, comunicanti o non comunicanti" (cfr. Provvedimento del Direttore dell'Agenzia delle Entrate 29 marzo 2013).

Visura storica per immobile

Data: 29/05/2018 - Ora: 12.59.28 Segue

Visura n.: T201641 Pag: 1

Situazione degli atti informatizzati dall'impianto meccanografico al 29/05/2018

Dati della richiesta	Comune di GIOIA TAURO (Codice: E041)
Catasto Fabbricati	Provincia di REGGIO DI CALABRIA
	Foglio: 13 Particella: 388 Sub.: 2

INTESTATO

1	DEMANIO PUBBLICO DELLO STATO RAMO INFRASTRUTTURE E TRASPORTI con sede in ROMA	80207790587*	(1) Proprieta` per 1000/1000
---	-------------------------------------------------------------------------------	--------------	------------------------------

Unità immobiliare dal 22/05/2018

N.	DATI IDENTIFICATIVI				DATI DI CLASSAMENTO							DATI DERIVANTI DA
	Sezione Urbana	Foglio	Particella	Sub	Zona Cens.	Micro Zona	Categoria	Classe	Consistenza	Superficie Catastale	Rendita	
1		13	388	2			B/4	U	5839 m ³	Totale: 1823 m ²	Euro 6.031,16	VARIAZIONE TOPONOMASTICA del 22/05/2018 protocollo n. RC0097850 in atti dal 22/05/2018 VARIAZIONE TOPONOMASTICA DERIVANTE DA AGGIORNAMENTO ANSC (n. 31423.1/2018)
Indirizzo		STRADA LAMIA SNC piano: T-1-2-3;										
Annotazioni		Classamento e rendita validati (D.M. 701/94)										

Situazione dell'unità immobiliare dal 09/11/2015

N.	DATI IDENTIFICATIVI				DATI DI CLASSAMENTO							DATI DERIVANTI DA
	Sezione Urbana	Foglio	Particella	Sub	Zona Cens.	Micro Zona	Categoria	Classe	Consistenza	Superficie Catastale	Rendita	
1		13	388	2			B/4	U	5839 m ³	Totale: 1823 m ²	Euro 6.031,16	Variazione del 09/11/2015 - Inserimento in visura dei dati di superficie.
Indirizzo		, CONTRADA LAMIA CAPITANERIA DI PORTO SNC piano: T-1-2-3;										
Annotazioni		Classamento e rendita validati (D.M. 701/94)										

Visura storica per immobile

Data: 29/05/2018 - Ora: 12.59.28 Fine

Visura n.: T201641 Pag: 2

Situazione degli atti informatizzati dall'impianto meccanografico al 29/05/2018

Situazione dell'unità immobiliare dal 02/01/2012

N.	DATI IDENTIFICATIVI				DATI DI CLASSAMENTO							DATI DERIVANTI DA
	Sezione Urbana	Foglio	Particella	Sub	Zona Cens.	Micro Zona	Categoria	Classe	Consistenza	Superficie Catastale	Rendita	
1		13	388	2			B/4	U	5839 m ³		Euro 6.031,16	VARIAZIONE NEL CLASSAMENTO del 02/01/2012 protocollo n. RC0000644 in atti dal 02/01/2012 VARIAZIONE DI CLASSAMENTO (n. 96.1/2012)
Indirizzo					, CONTRADA LAMIA CAPITANERIA DI PORTO SNC piano: T-1-2-3;							
Annotazioni					Classamento e rendita validati (D.M. 701/94)							

Situazione dell'unità immobiliare dal 11/01/2011

N.	DATI IDENTIFICATIVI				DATI DI CLASSAMENTO							DATI DERIVANTI DA
	Sezione Urbana	Foglio	Particella	Sub	Zona Cens.	Micro Zona	Categoria	Classe	Consistenza	Superficie Catastale	Rendita	
1		13	388	2			B/4	U	5839 m ³		Euro 6.031,16	COSTITUZIONE del 11/01/2011 protocollo n. RC0009404 in atti dal 11/01/2011 COSTITUZIONE (n. 493.1/2011)
Indirizzo					, CONTRADA LAMIA CAPITANERIA DI PORTO SNC piano: T-1-2-3;							
Annotazioni					classamento e rendita proposti (D.M. 701/94)							

Situazione degli intestati dal 11/01/2011

N.	DATI ANAGRAFICI	CODICE FISCALE	DIRITTI E ONERI REALI
1	DEMANIO PUBBLICO DELLO STATO RAMO INFRASTRUTTURE E TRASPORTI con sede in ROMA	80207790587	(1) Proprieta' per 1000/1000
DATI DERIVANTI DA			
COSTITUZIONE del 11/01/2011 protocollo n. RC0009404 in atti dal 11/01/2011 Registrazione: COSTITUZIONE (n. 493.1/2011)			

Unità immobiliari n. 1

Visura telematica esente per fini istituzionali

* Codice Fiscale Validato in Anagrafe Tributaria

Visura storica per immobile

Data: 29/05/2018 - Ora: 12.59.00 Segue

Visura n.: T201393 Pag: 1

Situazione degli atti informatizzati dall'impianto meccanografico al 29/05/2018

Dati della richiesta	Comune di GIOIA TAURO (Codice: E041)
Catasto Fabbricati	Provincia di REGGIO DI CALABRIA
	Foglio: 13 Particella: 388 Sub.: 1

Bene comune non censibile dal 22/05/2018

N.	DATI IDENTIFICATIVI				DATI DI CLASSAMENTO							DATI DERIVANTI DA
	Sezione Urbana	Foglio	Particella	Sub	Zona Cens.	Micro Zona	Categoria	Classe	Consistenza	Superficie Catastale	Rendita	
1		13	388	1								VARIAZIONE TOPONOMASTICA del 22/05/2018 protocollo n. RC0097854 in atti dal 22/05/2018 VARIAZIONE TOPONOMASTICA DERIVANTE DA AGGIORNAMENTO ANSC (n. 31427.1/2018)
Indirizzo		STRADA LAMIA SNC piano: T;										

Bene comune non censibile dal 21/02/2013

N.	DATI IDENTIFICATIVI				DATI DI CLASSAMENTO							DATI DERIVANTI DA
	Sezione Urbana	Foglio	Particella	Sub	Zona Cens.	Micro Zona	Categoria	Classe	Consistenza	Superficie Catastale	Rendita	
1		13	388	1								VARIAZIONE del 21/02/2013 protocollo n. RC0038867 in atti dal 21/02/2013 G. A. F. CODIFICA PIANO INCOERENTE (n. 10580.1/2013)
Indirizzo		, CONTRADA LAMIA CAPITANERIA DI PORTO SNC piano: T;										

Bene comune non censibile dal 11/01/2011

N.	DATI IDENTIFICATIVI				DATI DI CLASSAMENTO							DATI DERIVANTI DA
	Sezione Urbana	Foglio	Particella	Sub	Zona Cens.	Micro Zona	Categoria	Classe	Consistenza	Superficie Catastale	Rendita	
1		13	388	1								COSTITUZIONE del 11/01/2011 protocollo n. RC0009404 in atti dal 11/01/2011 COSTITUZIONE (n. 493.1/2011)
Indirizzo		, CONTRADA LAMIA CAPITANERIA DI PORTO SNC;										



Direzione Provinciale di Reggio Calabria
Ufficio Provinciale - Territorio
Servizi Catastali

Visura storica per immobile

Situazione degli atti informatizzati dall'impianto meccanografico al 29/05/2018

Data: 29/05/2018 - Ora: 12.59.00 Fine

Visura n.: T201393 Pag: 2

Unità immobiliari n. 1

Visura telematica esente per fini istituzionali

* Codice Fiscale Validato in Anagrafe Tributaria

Visura storica per immobile

Data: 29/05/2018 - Ora: 12.57.50 Segue

Visura n.: T200808 Pag: 1

Situazione degli atti informatizzati dall'impianto meccanografico al 29/05/2018

Dati della richiesta	Comune di GIOIA TAURO (Codice: E041)
Catasto Terreni	Provincia di REGGIO DI CALABRIA
	Foglio: 13 Particella: 388

Area di enti urbani e promiscui dal 30/12/2010

N.	DATI IDENTIFICATIVI			DATI CLASSAMENTO					DATI DERIVANTI DA	
	Foglio	Particella	Sub	Porz	Qualità Classe	Superficie(m²)	Deduz	Reddito		
						ha are ca		Dominicale		Agrario
1	13	388		-	ENTE URBANO	50 28				Tipo mappale del 30/12/2010 protocollo n. RC0428296 in atti dal 30/12/2010 presentato il 30/12/2010 (n. 428296.1/2010)
Notifica					Partita	1				

Nella variazione sono stati soppressi i seguenti immobili:

- foglio 13 particella 300

L'intestazione alla data della richiesta deriva dai seguenti atti:

Situazione dell'immobile che ha originato il precedente dal 04/09/2009

N.	DATI IDENTIFICATIVI			DATI CLASSAMENTO					DATI DERIVANTI DA	
	Foglio	Particella	Sub	Porz	Qualità Classe	Superficie(m²)	Deduz	Reddito		
						ha are ca		Dominicale		Agrario
1	13	300		-	ENTE URBANO	50 28				VARIAZIONE D'UFFICIO del 04/09/2009 protocollo n. RC0334314 in atti dal 04/09/2009 ALL. MAPPE (n. 3914.1/2009)
Notifica					Partita	1				

Sono stati inoltre variati i seguenti immobili:

- foglio 13 particella 350

L'intestazione alla data della richiesta deriva dai seguenti atti:

Visura storica per immobile

Situazione degli atti informatizzati dall'impianto meccanografico al 29/05/2018

Situazione dell'immobile che ha originato il precedente dal 31/10/2007

N.	DATI IDENTIFICATIVI			DATI CLASSAMENTO						DATI DERIVANTI DA	
	Foglio	Particella	Sub	Porz	Qualità Classe	Superficie(m²)		Deduz	Reddito		
						ha	are ca		Dominicale		Agrario
1	13	350		-	AGRUMETO 2	3	91 02		Euro 1.615,56	Euro 464,47	FRAZIONAMENTO del 31/10/2007 protocollo n. RC0384889 in atti dal 31/10/2007 (n. 384889.1/2007)
Notifica						Partita					

Nella variazione sono stati soppressi i seguenti immobili:

- foglio 13 particella 239

Sono stati inoltre variati i seguenti immobili:

- foglio 13 particella 349

L'intestazione alla data della richiesta deriva dai seguenti atti:

Situazione degli intestati dal 15/02/2001

N.	DATI ANAGRAFICI	CODICE FISCALE	DIRITTI E ONERI REALI
1	CONSORZIO PER AREA DI SVILUPPO INDUSTRIALE DI REGGIO CALABRIA		(1) Proprieta' per 1000/1000 fino al 12/02/2002
DATI DERIVANTI DA		FRAZIONAMENTO del 31/10/2007 protocollo n. RC0384889 in atti dal 31/10/2007 Registrazione: (n. 384889.1/2007)	

Situazione degli intestati dal 17/01/2001

N.	DATI ANAGRAFICI	CODICE FISCALE	DIRITTI E ONERI REALI
1	DEMANIO PUBBLICO DELLO STATO RAMO INFRASTRUTTURE E TRASPORTI con sede in ROMA	80207790587	(1) Proprieta' per 1000/1000 fino al 17/12/2009
DATI DERIVANTI DA		VERBALE del 12/02/2002 protocollo n. RC0387711 Voltura in atti dal 21/10/2009 Repertorio n.: 1 Rogante: CAPITANERIA DI POR Sede: GIOIA TAURO Registrazione: UU Sede: PALMI n: 230 del 24/04/2002 VERBALE DI DELIMITAZIONE DEMANIO (n. 13535.1/2009)	

Situazione dell'immobile che ha originato il precedente dal 15/02/2001

N.	DATI IDENTIFICATIVI			DATI CLASSAMENTO						DATI DERIVANTI DA	
	Foglio	Particella	Sub	Porz	Qualità Classe	Superficie(m²)		Deduz	Reddito		
						ha	are ca		Dominicale		Agrario
1	13	239		-	AGRUMETO 2	4	25 30		Euro 1.757,19 L. 3.402.400	Euro 505,19 L. 978.190	FRAZIONAMENTO del 15/02/2001 protocollo n. 22822 in atti dal 15/02/2001 (n. 22822.1/2001)
Notifica						Partita					

Nella variazione sono stati soppressi i seguenti immobili:

- foglio 13 particella 3 - foglio 13 particella 63 - foglio 13 particella 61 - foglio 13 particella 4 - foglio 13 particella 68 - foglio 13 particella 1 - foglio 13 particella 196 - foglio 13 particella 198 - foglio 13 particella 203 - foglio 13 particella 200 - foglio 13 particella 204 - foglio 13 particella 191 - foglio 13 particella 73 - foglio 13 particella 135 - foglio 13 particella 122 - foglio 13 particella 118 - foglio 13 particella 126 - foglio 13 particella 71 - foglio 13 particella 37 - foglio 13 particella 51 - foglio 13 particella 35 - foglio 13 particella 33 - foglio 13 particella 161

Sono stati inoltre variati i seguenti immobili:

- foglio 13 particella 218 - foglio 13 particella 219 - foglio 13 particella 220 - foglio 13 particella 221 - foglio 13 particella 222 - foglio 13 particella 223 - foglio 13 particella 224 - foglio 13 particella 225 - foglio 13 particella 226 - foglio 13 particella 227 - foglio 13 particella 228 - foglio 13 particella 229 - foglio 13 particella 230 - foglio 13 particella 231 - foglio 13 particella 232 - foglio 13 particella 233 - foglio 13 particella 234 - foglio 13 particella 235 - foglio 13 particella 236 - foglio 13 particella 237 - foglio 13 particella 238 - foglio 13 particella 240 - foglio 13 particella 241 - foglio 13 particella 242 - foglio 13 particella 243 - foglio 13 particella 244 - foglio 13 particella 245 - foglio 13 particella 246 - foglio 13 particella 247 - foglio 13 particella 248 - foglio 13 particella 249 - foglio 13 particella 250 - foglio 13 particella 251 - foglio 13 particella 252 - foglio 13 particella 253 - foglio 13 particella 254 - foglio 13 particella 255 - foglio 13 particella 256 - foglio 13 particella 257 - foglio 13 particella 258 - foglio 13 particella 259 - foglio 13 particella 260 - foglio 13 particella 261 - foglio 13 particella 262 - foglio 13 particella 263 - foglio 13 particella 264 - foglio 13 particella 265 - foglio 13 particella 266 - foglio 13 particella 267 - foglio 13 particella 268 - foglio 13 particella 269 - foglio 13 particella 270 - foglio 13 particella 271 - foglio 13 particella 272 - foglio 13 particella 273 - foglio 13 particella 274 - foglio 13 particella 275 - foglio 13 particella 276

L'intestazione alla data della richiesta deriva dai seguenti atti:

Situazione degli intestati dal 02/05/2000

N.	DATI ANAGRAFICI	CODICE FISCALE	DIRITTI E ONERI REALI
1	CONSORZIO PER AREA DI SVILUPPO INDUSTRIALE DI REGGIO CALABRIA		(1) Proprieta' per 1000/1000 fino al 31/10/2007
DATI DERIVANTI DA		FRAZIONAMENTO del 15/02/2001 protocollo n. 22822 in atti dal 15/02/2001 Registrazione: (n. 22822.1/2001)	

Situazione dell'immobile che ha originato il precedente dal 17/01/2001

N.	DATI IDENTIFICATIVI			DATI CLASSAMENTO						DATI DERIVANTI DA	
	Foglio	Particella	Sub	Porz.	Qualità Classe	Superficie(m²)		Deduz	Reddito		
						ha	are ca		Dominicale		Agrario
1	13	204		-	AGRUMETO 2	8	01 89		L. 6.415.120	L. 1.844.347	Tabella di variazione del 17/01/2001 protocollo n. 139407 in atti dal 17/01/2001 (n. 139407.1/2000)
Notifica						Partita					
Annotazioni		atto di aggiornamento non conforme all'art. 1, comma 8, del d.m.f. n. 701/94									

Nella variazione sono stati soppressi i seguenti immobili:

- foglio 13 particella 163 - foglio 13 particella 10 - foglio 13 particella 20 - foglio 13 particella 52 - foglio 13 particella 193 - foglio 13 particella 48 - foglio 13 particella 150 - foglio 13 particella 156 - foglio 13 particella 152 - foglio 13 particella 153 - foglio 13 particella 154

Sono stati inoltre variati i seguenti immobili:

- foglio 13 particella * - foglio 13 particella 195 - foglio 13 particella 196 - foglio 13 particella 197 - foglio 13 particella 198 - foglio 13 particella 199 - foglio 13 particella 200 - foglio 13 particella 201 - foglio 13 particella 202 - foglio 13 particella 203 - foglio 13 particella 205 - foglio 13 particella 206 - foglio 13 particella 207 - foglio 13 particella 208 - foglio 13 particella 209 - foglio 13 particella 210 - foglio 13 particella 211 - foglio 13 particella 212 - foglio 13 particella 213 - foglio 13 particella 214 - foglio 13 particella 215 - foglio 13 particella 216 - foglio 13 particella 217

L'intestazione alla data della richiesta deriva dai seguenti atti:

Situazione degli intestati dal 24/11/1998

N.	DATI ANAGRAFICI	CODICE FISCALE	DIRITTI E ONERI REALI
1	CONSORZIO PER AREA DI SVILUPPO INDUSTRIALE DI REGGIO CALABRIA		fino al 15/02/2001
DATI DERIVANTI DA		del 17/01/2001 protocollo n. 139407 Variazione in atti dal 17/01/2001 Registrazione: (n. 139407.1/2000)	

Visura storica per immobile

Situazione degli atti informatizzati dall'impianto meccanografico al 29/05/2018

Situazione dell'immobile che ha originato il precedente dal 02/05/2000

N.	DATI IDENTIFICATIVI			DATI CLASSAMENTO						DATI DERIVANTI DA		
	Foglio	Particella	Sub	Porz	Qualità Classe	Superficie(m²)		Deduz	Reddito			
						ha are ca			Dominicale		Agrario	
1	13	193		-	AGRUMETO 2	9	94	29		L. 7.954.320	L. 2.286.867	Tabella di variazione del 02/05/2000 protocollo n. 65558 in atti dal 02/05/2000 (n. 65558.1/2000)
Notifica				Partita								

Nella variazione sono stati soppressi i seguenti immobili:

- foglio 13 particella 189

Sono stati inoltre variati i seguenti immobili:

- foglio 13 particella 194

L'intestazione alla data della richiesta deriva dai seguenti atti:

Situazione degli intestati dal 14/07/1998

N.	DATI ANAGRAFICI	CODICE FISCALE	DIRITTI E ONERI REALI
1	CONSORZIO PER AREA DI SVILUPPO INDUSTRIALE DI REGGIO CALABRIA		fino al 17/01/2001
DATI DERIVANTI DA		del 02/05/2000 protocollo n. 65558 Variazione in atti dal 02/05/2000 Registrazione: (n. 65558.1/2000)	

Situazione dell'immobile che ha originato il precedente dal 24/11/1998

N.	DATI IDENTIFICATIVI			DATI CLASSAMENTO						DATI DERIVANTI DA		
	Foglio	Particella	Sub	Porz	Qualità Classe	Superficie(m²)		Deduz	Reddito			
						ha are ca			Dominicale		Agrario	
1	13	189		-	AGRUMETO 2	9	94	49		L. 7.955.920	L. 2.287.327	FRAZIONAMENTO del 24/11/1998 in atti dal 09/12/1998 (n. 17610.1/1998)
Notifica				Partita				5697				

Nella variazione sono stati soppressi i seguenti immobili:

- foglio 13 particella 186

Sono stati inoltre variati i seguenti immobili:

- foglio 13 particella 190

L'intestazione alla data della richiesta deriva dai seguenti atti:

Visura storica per immobile

Data: 29/05/2018 - Ora: 12.57.50

Segue

Visura n.: T200808 Pag: 4

Situazione degli atti informatizzati dall'impianto meccanografico al 29/05/2018

Situazione degli intestati dal 24/04/1996

N.	DATI ANAGRAFICI	CODICE FISCALE	DIRITTI E ONERI REALI
1	CONSORZIO PER AREA DI SVILUPPO INDUSTRIALE DI REGGIO CALABRIA		fino al 02/05/2000
DATI DERIVANTI DA		FRAZIONAMENTO del 24/11/1998 in atti dal 09/12/1998 Registrazione: (n. 17610.1/1998)	

Situazione dell'immobile che ha originato il precedente dal 14/07/1998

N.	DATI IDENTIFICATIVI			DATI CLASSAMENTO					DATI DERIVANTI DA	
	Foglio	Particella	Sub	Porz	Qualità Classe	Superficie(m ²)	Deduz	Reddito		
1	13	186		-	AGRUMETO 2	10 01 69 ha are ca		Dominicale L. 8.013.520	Agrario L. 2.303.887	FRAZIONAMENTO del 14/07/1998 in atti dal 28/08/1998 (n. 10711.1/1998)
Notifica					Partita	5697				

Nella variazione sono stati soppressi i seguenti immobili:

- foglio 13 particella 159

Sono stati inoltre variati i seguenti immobili:

- foglio 13 particella 187 - foglio 13 particella 188

L'intestazione alla data della richiesta deriva dai seguenti atti:

Situazione degli intestati relativa ad atto del 11/10/1974 (antecedente all'impianto meccanografico)

N.	DATI ANAGRAFICI	CODICE FISCALE	DIRITTI E ONERI REALI
1	CONSORZIO PER AREA DI SVILUPPO INDUSTRIALE DI REGGIO CALABRIA		fino al 24/11/1998
DATI DERIVANTI DA		FRAZIONAMENTO del 14/07/1998 in atti dal 28/08/1998 Registrazione: (n. 10711.1/1998)	

Situazione dell'immobile che ha originato il precedente dal 24/04/1996

N.	DATI IDENTIFICATIVI			DATI CLASSAMENTO					DATI DERIVANTI DA	
	Foglio	Particella	Sub	Porz	Qualità Classe	Superficie(m ²)	Deduz	Reddito		
1	13	159		-	AGRUMETO 2	10 12 50 ha are ca		Dominicale L. 8.100.000	Agrario L. 2.328.750	TIPO MAPPALE del 24/04/1996 in atti dal 28/08/1998 (n. 6921.1/1996)
Notifica					Partita	5697				

Nella variazione sono stati soppressi i seguenti immobili:

- foglio 13 particella 44

Sono stati inoltre variati i seguenti immobili:

- foglio 13 particella 160

Segue

L'intestazione alla data della richiesta deriva dai seguenti atti:

Situazione degli intestati dall'impianto meccanografico

N.	DATI ANAGRAFICI	CODICE FISCALE	DIRITTI E ONERI REALI
1	CONSORZIO PER AREA DI SVILUPPO INDUSTRIALE DI REGGIO CALABRIA		fino al 14/07/1998
DATI DERIVANTI DA		TIPO MAPPALE del 24/04/1996 in atti dal 28/08/1998 Registrazione: (n. 6921.1/1996)	

Situazione dell'immobile che ha originato il precedente dal 24/04/1996

N.	DATI IDENTIFICATIVI				DATI CLASSAMENTO					DATI DERIVANTI DA	
	Foglio	Particella	Sub	Porz.	Qualità Classe	Superficie(m²)			Reddito		
						ha	are	ca	Dominicale		Agrario
1	13	44		-	AGRUMETO 2	10	38	50	L. 8.308.000	L. 2.388.550	VARIAZIONE GEOMETRICA del 24/04/1996 in atti dal 28/08/1998 (n. 6921.1/1996)
Notifica					Partita		5697				
Annotazioni		comprende le particelle: 24 , 26 , 46 , 53 , 25 , 47 , 44									

Nella variazione sono stati soppressi i seguenti immobili:

- foglio 13 particella 24 - foglio 13 particella 25 - foglio 13 particella 26 - foglio 13 particella 34 - foglio 13 particella 36 - foglio 13 particella 46 - foglio 13 particella 47 - foglio 13 particella 53

Sono stati inoltre variati i seguenti immobili:

- foglio 13 particella 38

Situazione dell'Immobile dall'impianto meccanografico

N.	DATI IDENTIFICATIVI				DATI CLASSAMENTO					DATI DERIVANTI DA	
	Foglio	Particella	Sub	Porz.	Qualità Classe	Superficie(m²)			Reddito		
						ha	are	ca	Dominicale		Agrario
1	13	44		-	AGRUMETO 3	4	70	70	L. 2.306.430	L. 870.795	Impianto meccanografico del 01/07/1977
Notifica					Partita		942				

L'intestazione alla data della richiesta deriva dai seguenti atti:

N.	DATI ANAGRAFICI	CODICE FISCALE	DIRITTI E ONERI REALI
1	CONSORZIO PER AREA DI SVILUPPO INDUSTRIALE DI REGGIO CALABRIA		fino al 24/04/1996
DATI DERIVANTI DA		DECRETO (DISPOSIZIONI DELLE AUTORITA') del 11/10/1974 Voltura Repertorio n.: 4318 Rogante: FOTI Sede: REGGIO DI CALABRIA Registrazione: UT Sede: REGGIO DI CALABRIA n: 867 del 18/10/1974 (n. 83183)	

N.	DATI ANAGRAFICI	CODICE FISCALE	DIRITTI E ONERI REALI
1	SCIARRONE Rocco;FU GIUSEPPE		fino al 11/10/1974
DATI DERIVANTI DA		Impianto meccanografico del 01/07/1977	

Visura storica per immobile

Situazione degli atti informatizzati dall'impianto meccanografico al 29/05/2018

Data: 29/05/2018 - Ora: 12.57.51 Fine

Visura n.: T200808 Pag: 5

Unità immobiliari n. 1

Visura telematica esente per fini istituzionali

* Codice Fiscale Validato in Anagrafe Tributaria