A G E N Z I A D E L D E M A N I O

DIREZIONE ROMA CAPITALE

SERVIZI TECNICI

Municipio I Comune di Roma

- Rione Castro Prestorio -

Procedura per l'affidamento del servizio di progettazione definitiva, esecutiva, coordinamento della sicurezza in fase di progettazione e di esecuzione, relativo ai lavori di riqualificazione ed adeguamento normativo dei piani secondo, terzo e sesto dell' Immobile sito in Roma in via Sommacampagna n.9 da adibire ad uffici centrali del Ministero dell'Interno.

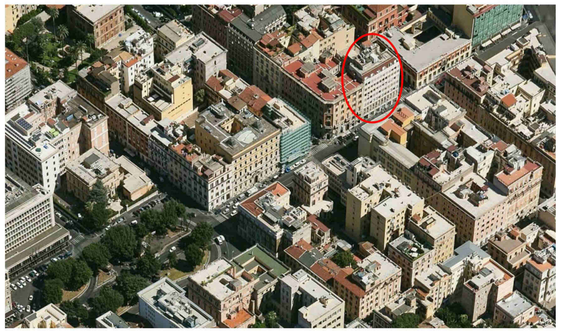

TAV. 02/C

09/2018

STUDIO DI FATTIBILITA' TECNICO-ECONOMICA: STATO DI FATTO-PLANIMETRIA PIANO SESTO

Committente: Agenzia del Demanio

Responsabile del Procedimento: Ing. Letizia Gabrielli

PIANTA PIANO SESTO - STATO DI FATTO

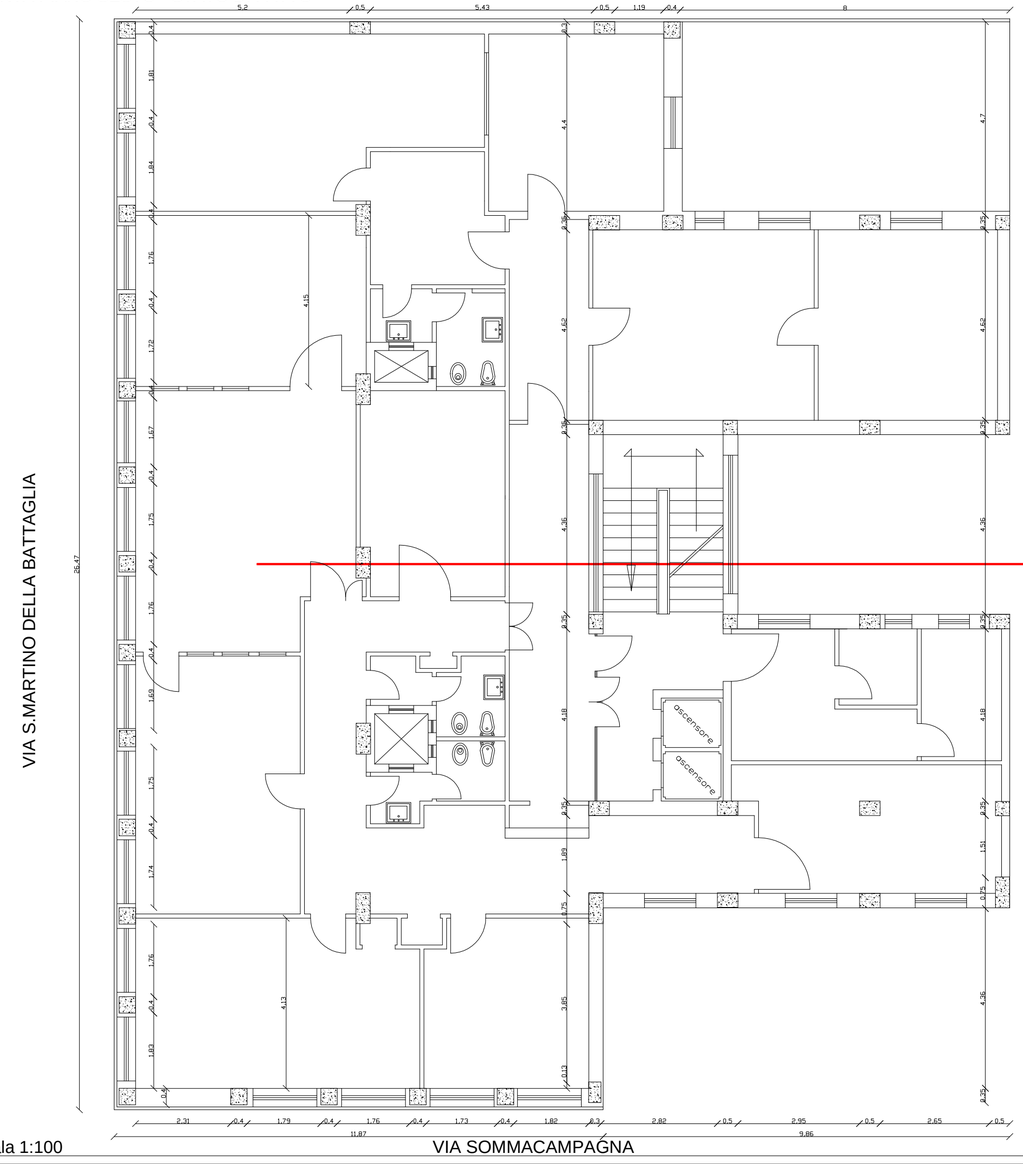

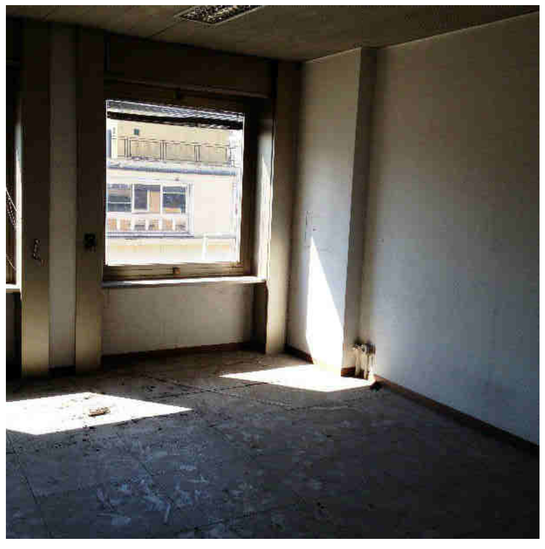

Scala 1:100