

Legenda LOCALI NON ACCESSIBILI

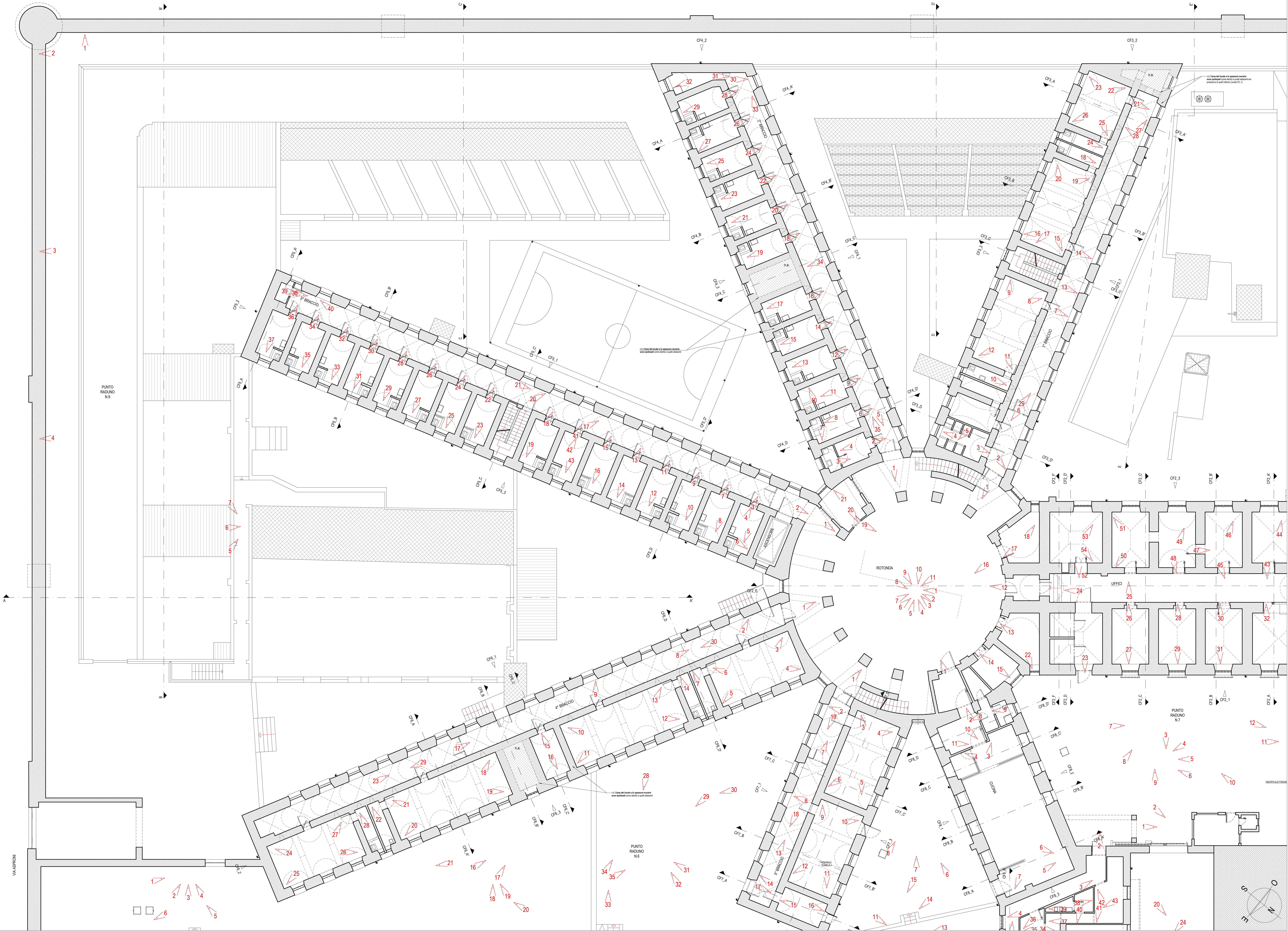

quadr.02



AGENZIA DEL DEMANIO
DIREZIONE REGIONALE SARDEGNA
Via Garibaldi, 10 - 07100 Sassari (SS)
tel. 079/241111 - fax 079/241112
e-mail: sassari@agenzia-demanio.it

Rappresentante del Progettamento:
Ing. Francesco LODOLO

Ex Carceri San Sebastiano
Via Garibaldi, 10 - 07100 Sassari (SS)
tel. 079/241111 - fax 079/241112
e-mail: sassari@agenzia-demanio.it



Proprietà:
SIDOTI
SIDOTI ENGINEERING S.R.L. UNIVERSALE
Via Garibaldi, 10 - 07100 Sassari (SS)
tel. 079/241111 - fax 079/241112
e-mail: sassari@agenzia-demanio.it

Rappresentante della Impresa Specializzata:
Arch. Vincenzo SIDOTI

Progetto di Ristrutturazione e Ampliamento:
Arch. Alessia ALLEVI (Coordinatore)
Ing. Silvio PULICINO (Coordinatore)
Dott. Arch. Stefano VERGILI
Dott. Arch. Andrea SALI
Dott. Arch. Matteo MONTENAPOLI
Dott. Arch. Marco PIZZANI

Disegni di Ristrutturazione e Ampliamento:
Arch. Alessia ALLEVI (Coordinatore)
Ing. Silvio PULICINO (Coordinatore)
Dott. Arch. Stefano VERGILI
Dott. Arch. Andrea SALI
Dott. Arch. Matteo MONTENAPOLI
Dott. Arch. Marco PIZZANI

Cottimo fiduciario ai sensi dell'art. 125,
D.Lgs. 163/2006 e del Regolamento per
l'effettuazione di spese in economia
dell'Agenzia per l'affidamento del
servizio di rilievo sul bene immobile
sito in Sassari e denominato "Ex
Carceri di San Sebastiano"
CIG: 6612084055

Descrizione:
Rilievo Fotografico: pianta piano terra -
coni ottici quadrante 02

Tabelle e Firme:

Risultato del rilievo: 10/1000
Arch. Vincenzo SIDOTI

Arch. Alessia ALLEVI

REV	DATA	DESCRIZIONE	Redatto	Verificato	Approvato
01	11/10/2016	Prima Rilievazione	A. Allevi	A. Allevi	V. Vergili
02	16/05/2017	Seconda Rilievazione	A. Allevi	A. Allevi	V. Vergili
03	19/05/2017	Terza Rilievazione	A. Allevi	A. Allevi	V. Vergili

50.16	PP	RF.26.PL.0.02
-------	----	---------------