

Committente:

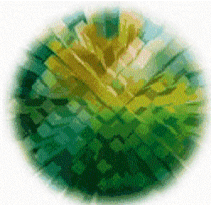

**AGENZIA DEL
DEMANIO**

AGENZIA DEL DEMANIO

Direzione Regionale Sardegna
Via A. Lo Frasso, 2 - cap 09127 - Cagliari
tel. 070/679731 - fax 06/50516068
PEC: dre_sardegna@agenziademanio.it
E-mail: dre.sardegna@agenziademanio.it

Responsabile del Procedimento:
Ing. Francesco LODDO

Cottimo fiduciario ai sensi dell'art. 125, D.Lgs. 163/2006 e del Regolamento per l'effettuazione di spese in economia dell'Agenzia per l'affidamento del servizio di rilievo sul bene immobile sito in Sassari e denominato "Ex Carceri di San Sebastiano" **CIG: 6612084055**

Ex Carcere San Sebastiano

Via Camillo Benso Conte di Cavour, snc - cap 09127 - Cagliari



Descrizione:

Rilievo Fotografico: pianta piano terzo - relazione fotografica

Progettista:



SIDOTI ENGINEERING S.R.L. UNIPERSONALE
ARCHITETTURA >> INGEGNERIA

Sede legale: Via Borgo Garibaldi 33 - 00041 Albano Laziale (RM) Tel e fax
06.9323891 - cellulare 393.9868781
REA CCIAA di RM 1379068
Sede operativa: Via Roma n. 12 - 63081 Castorano (AP)
Capitale sociale € 10.000,00 i.v.
C.F. e P.IVA 12502151009
PEC: sidotiengineering@legalmail.it
Email: sidotiengineering@gmail.com

Responsabile delle Integrazioni Specialistiche:
Arch. Vincenzo SIDOTI

Gruppo di lavoro - Ufficio di Ascoli Piceno:
Arch. Jlenia ALLEVI (Coordinatore)
Ing. Elisa PALOMBARINI
Dott. Arch. Sonia VERDUCCI
Dott. Arch. Andrea SALVI
Dott. Arch. Martina MOLITERNO
Dott. Arch. Marco PAOLINI

Gruppo di lavoro - Ufficio di Sassari:
Dott. Arch. Andrea PORCU (Coordinatore)
Dott. Arch. Francesca GANAU
Dott. Arch. Luca SANNA
Dott. Arch. Angelo FARINA

Timbri e Firme:

Responsabile art. 90, comma 7, D.Lgs. 163/2006
Arch. Vincenzo SIDOTI

Arch. Jlenia ALLEVI

NOME FILE			AMB. SOFT.		SCALA
RF.35.PL3.dwg			-		-
REV	DATA	DESCRIZIONE	Redatto	Verificato	Approvato
00	01/12/2016	Prima Emissione	S.Verducci	J. Allevi	V. Sidoti
01	06/03/2017	Seconda Emissione	J. Allevi	J. Allevi	V. Sidoti
02	19/05/2017	Terza Emissione	J. Allevi	J. Allevi	V. Sidoti
Codice Commessa:		Livello progettazione:		Elaborato:	
50.16		PP		RF.35.PL3	

Cottimo fiduciario ai sensi dell'art. 125, D.Lgs. 163/2006 e del Regolamento per l'effettuazione di spese in economia dell'Agenzia per l'affidamento del servizio di rilievo sul bene immobile sito in Sassari e denominato "Ex Carceri di San Sebastiano" - CIG: 6612084055

<u>1) RILIEVO FOTOGRAFICO ZONA CASERMA 2.....</u>	<u>2</u>
<u>2) RILIEVO FOTOGRAFICO ROTONDA.....</u>	<u>16</u>
A) SOTTOTETTO 4° BRACCIO.....	19
B) SOTTOTETTO 5° BRACCIO.....	22
C) SOTTOTETTO 6° BRACCIO.....	23
D) SOTTOTETTO 3° BRACCIO.....	24
E) SOTTOTETTO 2° BRACCIO.....	25
F) SOTTOTETTO 1° BRACCIO	26

Cottimo fiduciario ai sensi dell'art. 125, D.Lgs. 163/2006 e del Regolamento per l'effettuazione di spese in economia dell'Agenzia per l'affidamento del servizio di rilievo sul bene immobile sito in Sassari e denominato "Ex Carceri di San Sebastiano" - CIG: 6612084055

1) Rilievo fotografico zona Caserma 2

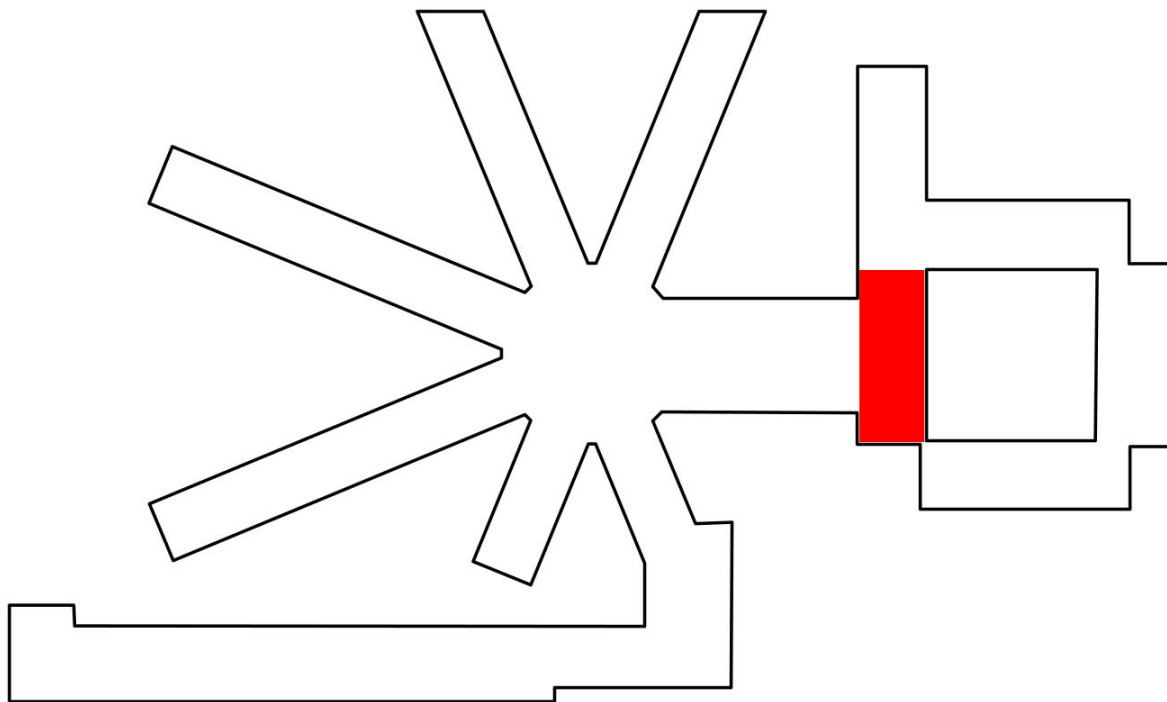

Cottimo fiduciario ai sensi dell'art. 125, D.Lgs. 163/2006 e del Regolamento per l'effettuazione di spese in economia dell'Agenzia per l'affidamento del servizio di rilievo sul bene immobile sito in Sassari e denominato "Ex Carceri di San Sebastiano" - CIG: 6612084055



1



2

Cottimo fiduciario ai sensi dell'art. 125, D.Lgs. 163/2006 e del Regolamento per l'effettuazione di spese in economia dell'Agenzia per l'affidamento del servizio di rilievo sul bene immobile sito in Sassari e denominato "Ex Carceri di San Sebastiano" - CIG: 6612084055



3



4

Cottimo fiduciario ai sensi dell'art. 125, D.Lgs. 163/2006 e del Regolamento per l'effettuazione di spese in economia dell'Agenzia per l'affidamento del servizio di rilievo sul bene immobile sito in Sassari e denominato "Ex Carceri di San Sebastiano" - CIG: 6612084055



5



6

Cottimo fiduciario ai sensi dell'art. 125, D.Lgs. 163/2006 e del Regolamento per l'effettuazione di spese in economia dell'Agenzia per l'affidamento del servizio di rilievo sul bene immobile sito in Sassari e denominato "Ex Carceri di San Sebastiano" - CIG: 6612084055



7



8

Cottimo fiduciario ai sensi dell'art. 125, D.Lgs. 163/2006 e del Regolamento per l'effettuazione di spese in economia dell'Agenzia per l'affidamento del servizio di rilievo sul bene immobile sito in Sassari e denominato "Ex Carceri di San Sebastiano" - CIG: 6612084055



9



10

Cottimo fiduciario ai sensi dell'art. 125, D.Lgs. 163/2006 e del Regolamento per l'effettuazione di spese in economia dell'Agenzia per l'affidamento del servizio di rilievo sul bene immobile sito in Sassari e denominato "Ex Carceri di San Sebastiano" - CIG: 6612084055



11



12

Cottimo fiduciario ai sensi dell'art. 125, D.Lgs. 163/2006 e del Regolamento per l'effettuazione di spese in economia dell'Agenzia per l'affidamento del servizio di rilievo sul bene immobile sito in Sassari e denominato "Ex Carceri di San Sebastiano" - CIG: 6612084055



13



14

Cottimo fiduciario ai sensi dell'art. 125, D.Lgs. 163/2006 e del Regolamento per l'effettuazione di spese in economia dell'Agenzia per l'affidamento del servizio di rilievo sul bene immobile sito in Sassari e denominato "Ex Carceri di San Sebastiano" - CIG: 6612084055



15



16

Cottimo fiduciario ai sensi dell'art. 125, D.Lgs. 163/2006 e del Regolamento per l'effettuazione di spese in economia dell'Agenzia per l'affidamento del servizio di rilievo sul bene immobile sito in Sassari e denominato "Ex Carceri di San Sebastiano" - CIG: 6612084055



17



18

Cottimo fiduciario ai sensi dell'art. 125, D.Lgs. 163/2006 e del Regolamento per l'effettuazione di spese in economia dell'Agenzia per l'affidamento del servizio di rilievo sul bene immobile sito in Sassari e denominato "Ex Carceri di San Sebastiano" - CIG: 6612084055



19



20

Cottimo fiduciario ai sensi dell'art. 125, D.Lgs. 163/2006 e del Regolamento per l'effettuazione di spese in economia dell'Agenzia per l'affidamento del servizio di rilievo sul bene immobile sito in Sassari e denominato "Ex Carceri di San Sebastiano" - CIG: 6612084055



21



22

Cottimo fiduciario ai sensi dell'art. 125, D.Lgs. 163/2006 e del Regolamento per l'effettuazione di spese in economia dell'Agenzia per l'affidamento del servizio di rilievo sul bene immobile sito in Sassari e denominato "Ex Carceri di San Sebastiano" - CIG: 6612084055



23



24

Cottimo fiduciario ai sensi dell'art. 125, D.Lgs. 163/2006 e del Regolamento per l'effettuazione di spese in economia dell'Agenzia per l'affidamento del servizio di rilievo sul bene immobile sito in Sassari e denominato "Ex Carceri di San Sebastiano" - CIG: 6612084055



25



26

Cottimo fiduciario ai sensi dell'art. 125, D.Lgs. 163/2006 e del Regolamento per l'effettuazione di spese in economia dell'Agenzia per l'affidamento del servizio di rilievo sul bene immobile sito in Sassari e denominato "Ex Carceri di San Sebastiano" - CIG: 6612084055

2) Rilievo fotografico Rotonda

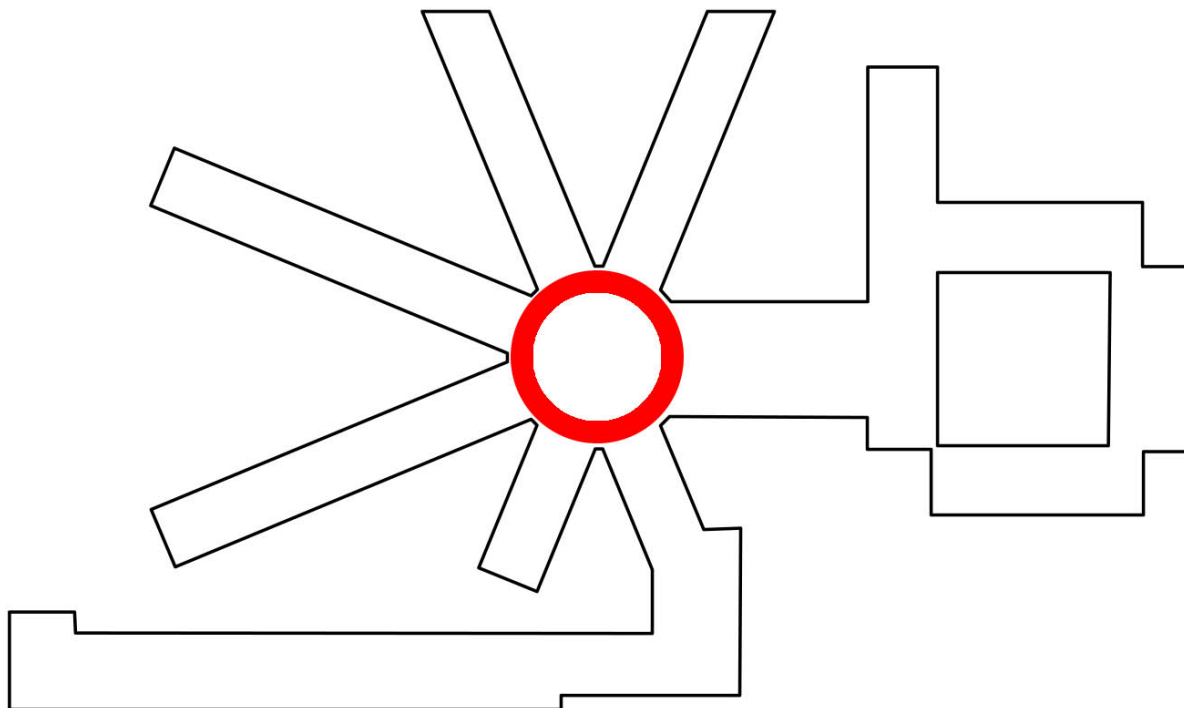

Cottimo fiduciario ai sensi dell'art. 125, D.Lgs. 163/2006 e del Regolamento per l'effettuazione di spese in economia dell'Agenzia per l'affidamento del servizio di rilievo sul bene immobile sito in Sassari e denominato "Ex Carceri di San Sebastiano" - CIG: 6612084055



1



2

Cottimo fiduciario ai sensi dell'art. 125, D.Lgs. 163/2006 e del Regolamento per l'effettuazione di spese in economia dell'Agenzia per l'affidamento del servizio di rilievo sul bene immobile sito in Sassari e denominato "Ex Carceri di San Sebastiano" - CIG: 6612084055



3



4

Cottimo fiduciario ai sensi dell'art. 125, D.Lgs. 163/2006 e del Regolamento per l'effettuazione di spese in economia dell'Agenzia per l'affidamento del servizio di rilievo sul bene immobile sito in Sassari e denominato "Ex Carceri di San Sebastiano" - CIG: 6612084055



5

a) Sottotetto 4° Braccio



6

Cottimo fiduciario ai sensi dell'art. 125, D.Lgs. 163/2006 e del Regolamento per l'effettuazione di spese in economia dell'Agenzia per l'affidamento del servizio di rilievo sul bene immobile sito in Sassari e denominato "Ex Carceri di San Sebastiano" - CIG: 6612084055



7



8



9

Cottimo fiduciario ai sensi dell'art. 125, D.Lgs. 163/2006 e del Regolamento per l'effettuazione di spese in economia dell'Agenzia per l'affidamento del servizio di rilievo sul bene immobile sito in Sassari e denominato "Ex Carceri di San Sebastiano" - CIG: 6612084055



10



11

Cottimo fiduciario ai sensi dell'art. 125, D.Lgs. 163/2006 e del Regolamento per l'effettuazione di spese in economia dell'Agenzia per l'affidamento del servizio di rilievo sul bene immobile sito in Sassari e denominato "Ex Carceri di San Sebastiano" - CIG: 6612084055

b) Sottotetto 5° Braccio



12



13

Cottimo fiduciario ai sensi dell'art. 125, D.Lgs. 163/2006 e del Regolamento per l'effettuazione di spese in economia dell'Agenzia per l'affidamento del servizio di rilievo sul bene immobile sito in Sassari e denominato "Ex Carceri di San Sebastiano" - CIG: 6612084055

c) Sottotetto 6° Braccio



14



15

Cottimo fiduciario ai sensi dell'art. 125, D.Lgs. 163/2006 e del Regolamento per l'effettuazione di spese in economia dell'Agenzia per l'affidamento del servizio di rilievo sul bene immobile sito in Sassari e denominato "Ex Carceri di San Sebastiano" - CIG: 6612084055

d) Sottotetto 3° Braccio



16



17

Cottimo fiduciario ai sensi dell'art. 125, D.Lgs. 163/2006 e del Regolamento per l'effettuazione di spese in economia dell'Agenzia per l'affidamento del servizio di rilievo sul bene immobile sito in Sassari e denominato "Ex Carceri di San Sebastiano" - CIG: 6612084055



18



19

e) Sottotetto 2° Braccio



20

Cottimo fiduciario ai sensi dell'art. 125, D.Lgs. 163/2006 e del Regolamento per l'effettuazione di spese in economia dell'Agenzia per l'affidamento del servizio di rilievo sul bene immobile sito in Sassari e denominato "Ex Carceri di San Sebastiano" - CIG: 6612084055

f) Sottotetto 1° Braccio



21



22