A G E N Z I A D E L D E M A N I O
Direzione Regionale Campania

NABP884 “Scarpata Calata Calata Capodichino” sita in Napoli alla via Calata Capodichino, n. 79.

Intervento di consolidamento dei pendii previo bonifica da vegetazione infestante.

CIG: 76615520B9	CUP: G65I18000470001

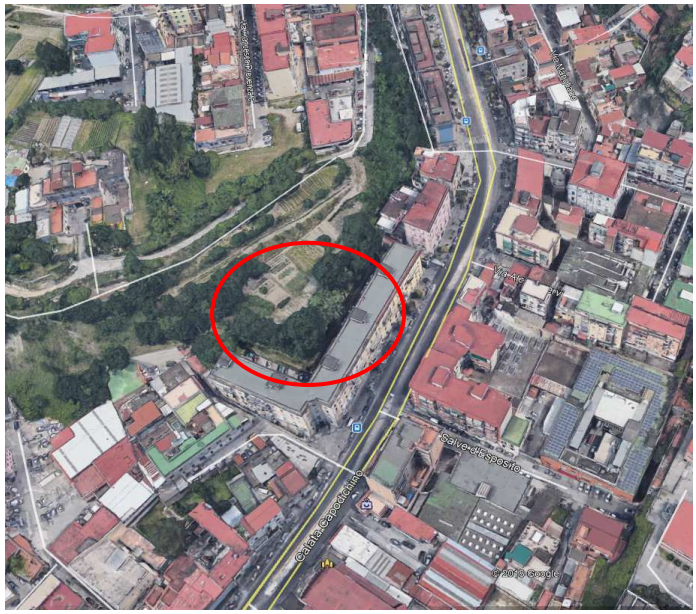

PROGETTO ESECUTIVO

Codice Elaborato	Descrizione
00	**ELENCO ELABORATI**
Formato: A4	

Il Direttore Regionale:	Il Responsabile U.O. Servizi Tecnici:
dott. Edoardo MAGGINI	arch. Luca DAMAGINI
Il Responsabile Unico del Procedimento:	Il Progettista:
arch. Luca DAMAGINI	ing. Salvatore STEFANILE

REVISIONE	NOTE	DATA	SCALA
Rev. 0		**Ottobre 2018**	

Via San Carlo, 26 – 80133 Napoli – Tel. 081/4284621 – Faxmail. 06/50516079
e-mail: dre.Campania@agenziademanio.it
pec: dre_Campania@pce.agenziademanio.it

Nome elaborato	*f.to - scala*
0. Elenco degli elaborati	A4
1. Relazione tecnica	A4
2. Documentazione fotografica	A4
3. Computo metrico estimativo	A4
4. Oneri per la sicurezza intrinseci	A4
5. Oneri manodopera	A4
6. Costi della sicurezza speciali	A4
7. Elenco prezzi unitari	A4
8. Quadro economico	A4
9. Cronoprogramma	A4
10. Capitolato Speciale d'Appalto	A4

Il Progettista
F.to Ing. Salvatore STEFANILE

Visto Il Responsabile Unico del Procedimento
F.to Arch. Luca DAMAGINI

Visto Il Direttore Regionale
F.to Dott. Edoardo MAGGINI