AGENZIA DEL DEMANIO
DIREZIONE REGIONALE CALABRIA
SERVIZI TECNICI

RIFUNZIONALIZZAZIONE IMMOBILE DEMANIALE
"EX CASERMA DUCA D'AOSTA" PER NUOVO POLO MEF
SITO IN REGGIO CALABRIA (RC)
SCHEDA RCD0026

PROGETTO DI FATTIBILITÀ TECNICA ECONOMICA

Sovrapposizione rilievo topografico – foto aerea

IL RESPONSABILE UNICO DEL PROCEDIMENTO — ING. SALVATORE CONCETTINO

IL TECNICO ISTRUTTORE — ING. ALESSANDRA LEGATO

CODICE ELABORATO	SCALA	PROTOCOLLO E DATA
TAV. 9	1:500	2019/4293 /DRCAL/STE del 14 / 05/2019

AGENZIA DEL DEMANIO
DIREZIONE REGIONALE CALABRIA

RILIEVO GEOMETRICO, ARCHITETTONICO E DEGLI IMPIANTI TECNOLOGICI, DEL COMPENDIO DEMANIALE DENOMINATO "EX CASERMA DUCA D'AOSTA" IDENTIFICATO ALLA SCHEDA PATRIMONIALE AL CODICE REMS RCD0026.

CODICE ELABORATO: SOVRTFA

DATI CATASTALI :
COMUNE DI REGGIO CALABRIA
SEZIONE REGGIO CALABRIA
FOGLIO 88 PARTICELLE 59 - 60 - 61 - 62 - 63 - 64

TAVOLA	CORPO
9	A-B-C-D-E-F

UBICAZIONE:
Via Trabocchetto III Tronco

DESCRIZIONE ELABORATO
Sovrapposizione
Rilievo Topografico - Foto aerea

DATA:
Luglio 2016

SCALA:
1:500
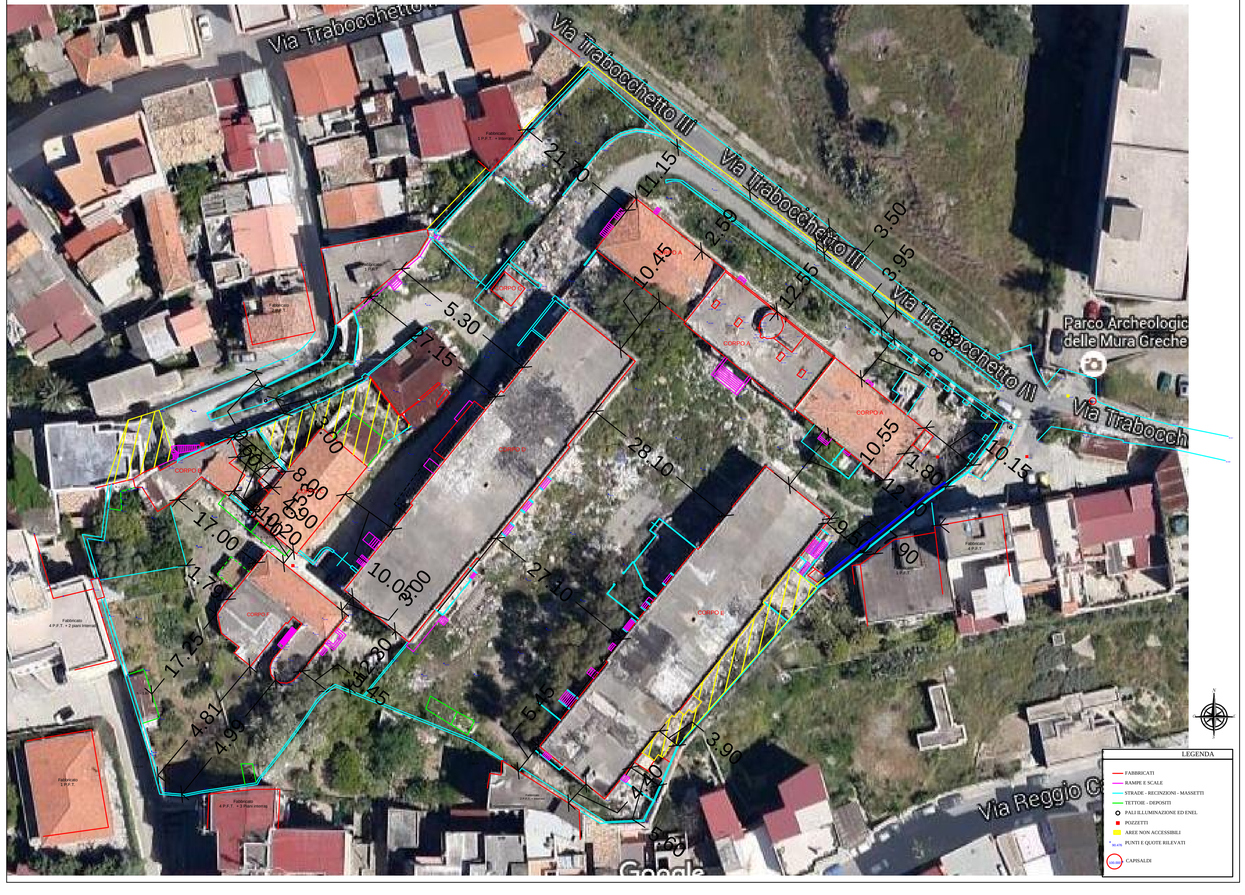
IL TECNICO
GEOM. FORTUNATO SERGIO AMADDEO
Via Abate Sant. Elia trav. Barreca, 89131 Reggio Calabria
Tel. 0965 812609 Fax. 0965 022258
email: s.amaddeo@libero.it - fortunato.amaddeo@geopec.it