

**AGENZIA DEL DEMANIO DIREZIONE REGIONALE  
FRIULI VENEZIA GIULIA**

**Regione Autonoma Friuli Venezia Giulia – Terreni in Comune di Latisana (UD) appartenenti al Patrimonio dello Stato scheda UDB1321 di complessivi mq. 2.022 circa da destinarsi ad uso agricolo.**

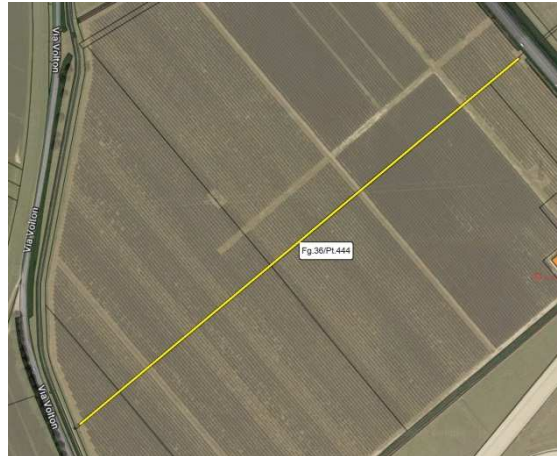

**Descrizione:** Terreni patrimoniali identificati al N.C.T. del Comune Latisana (UD), Foglio 36 mapp. 444 di complessivi mq 2.022 da destinarsi ad uso agricolo, attualmente occupati.

## AVVISO

La Direzione Regionale Friuli Venezia Giulia dell'Agenzia del demanio, ricorrendone i presupposti di legge, ha attivato la procedura di cui all'art. 2 del D.P.R. n. 296/2005, finalizzata alla formalizzazione dell'uso in corso dei beni immobili dello Stato sopra indicato, in favore dell'attuale occupante, al canone annuo ricognitorio di € 216,79 (euro duecentosedici/79), per una durata di anni 6 (sei), con decorrenza dal 1° ottobre 2022.

Nel rispetto dei principi di trasparenza e di correttezza dell'azione amministrativa ed al fine di espletare le verifiche di cui al comma 3 del summenzionato art. 2,

### RENDE NOTO CHE

prima di addivenire ad una definitiva determinazione in merito, ravvisa l'opportunità di consentire ai soggetti interessati di far pervenire eventuali manifestazioni di interesse entro il **04/09/2022**.

Le manifestazioni di interesse dovranno essere inoltrate all'Agenzia del demanio – Direzione Regionale Friuli Venezia Giulia Via Gorgi n. 18, 33100 – Udine. Laddove pervenga anche una sola manifestazione di interesse, la D.R. procederà ad affidare la locazione a mezzo di gara. **Qualora le manifestazioni di interesse pervenute non siano effettive e, quindi, non si traducano in una valida partecipazione alla gara, l'Agenzia si riserva di agire nelle sedi opportune per l'eventuale risarcimento del danno, nonché di segnalare il comportamento alla Procura della Repubblica.**

Per informazioni è possibile rivolgersi alla Direzione Regionale Friuli Venezia Giulia (Tel 0432/586457, e-mail [dre.friuliveneziagiulia@agenziademanio.it](mailto:dre.friuliveneziagiulia@agenziademanio.it) [dre\\_friuliveneziagiulia@pce.agenziademanio.it](mailto:dre_friuliveneziagiulia@pce.agenziademanio.it) Referente: Mariacristina Giglio).

IL DIRETTORE REGIONALE  
Alessio Casci