



A G E N Z I A   D E L   D E M A N I O

Direzione Servizi al Patrimonio

**OGGETTO:** PROCEDURA APERTA, AI SENSI DELL'ART. 60 DEL D.LGS. 50/2016 E SS.MM.II., PER L'AFFIDAMENTO DEL SERVIZIO DI VERIFICA DELLA VULNERABILITÀ SISMICA, DIAGNOSI ENERGETICA, RILIEVO GEOMETRICO, ARCHITETTONICO, TECNOLOGICO ED IMPIANTISTICO DA RESTITUIRE IN MODALITÀ BIM, PER TALUNI BENI DI PROPRIETÀ DELLO STATO IN USO AL MINISTERO DELLA DIFESA – ESERCITO NONCHE' IN USO AL MINISTERO DELLA GIUSTIZIA – CONSIGLIO DI STATO, SITUATI NELLE REGIONI CAMPANIA, LAZIO, UMBRIA E MARCHE.

Lotto 2 – UMBRIA: CASERMA “GARIBALDI” PGB101

## **FASCICOLO DEL BENE**

Direzione Regionale

UMBRIA



A G E N Z I A   D E L   D E M A N I O

Direzione Regionale UMBRIA

DATI GENERALI				
CASERMA GARIBALDI "FABBRICATO PENNESTRI"	PGD0101	ID 4163 FABBRICATO 11	FABBRICATO STRATEGICO	SI
				NO

REGIONE	PROVINCIA	COMUNE	INDIRIZZO	GEOLOCALIZZAZIONE
UMBRIA	PERUGIA	SPOLETO	VIA CERQUIGLIA, 51	Gradi Decimali (GD): Latitudine 42.744314; Longitudine 12.735842.



A G E N Z I A   D E L   D E M A N I O

Direzione Regionale UMBRIA

**INSERIRE INDIVIDUAZIONE DEL COMPLESSO E DELL'IMMOBILE SU AEREOFOTOGRAMMETRIA**





AGENZIA DEL DEMANIO

Direzione Regionale UMBRIA

**INSERIRE INDIVIDUAZIONE DEL COMPLESSO E DELL'IMMOBILE SU PLANIMETRIA GENERALE**

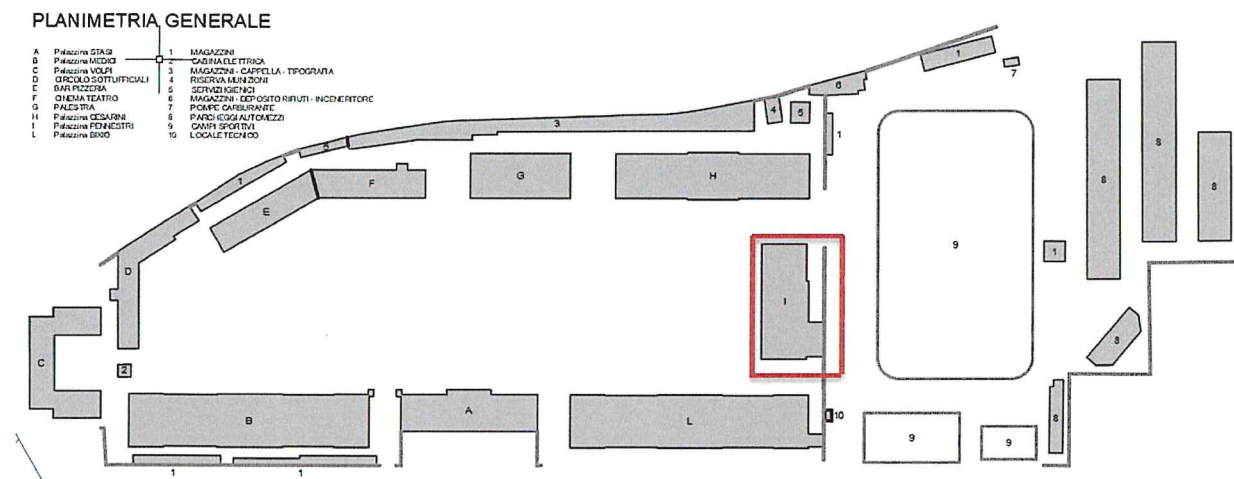

**DATI IMMOBILE**

FOGLIO 165

PARTICELLA 1540

SUBALTERNO //

SUPERFICIE LORDA MQ	VOLUME MC	IMMOBILE CIELO TERRA SI/NO	TECNOLOGIA COSTRUTTIVA	TIPOLOGIA DI INTERVENTO NECESSARIO	AGIBILITÀ SI/NO
2.176	8.800	SI	MURATURA PORTANTE	ADEGUAMENTO/ MIGLIORAMENTO	SI





A G E N Z I A   D E L   D E M A N I O

Direzione Regionale UMBRIA

**INSERIRE PLANIMETRIE DELLO STATO DI FATTO**

## EDIFICIO n.11

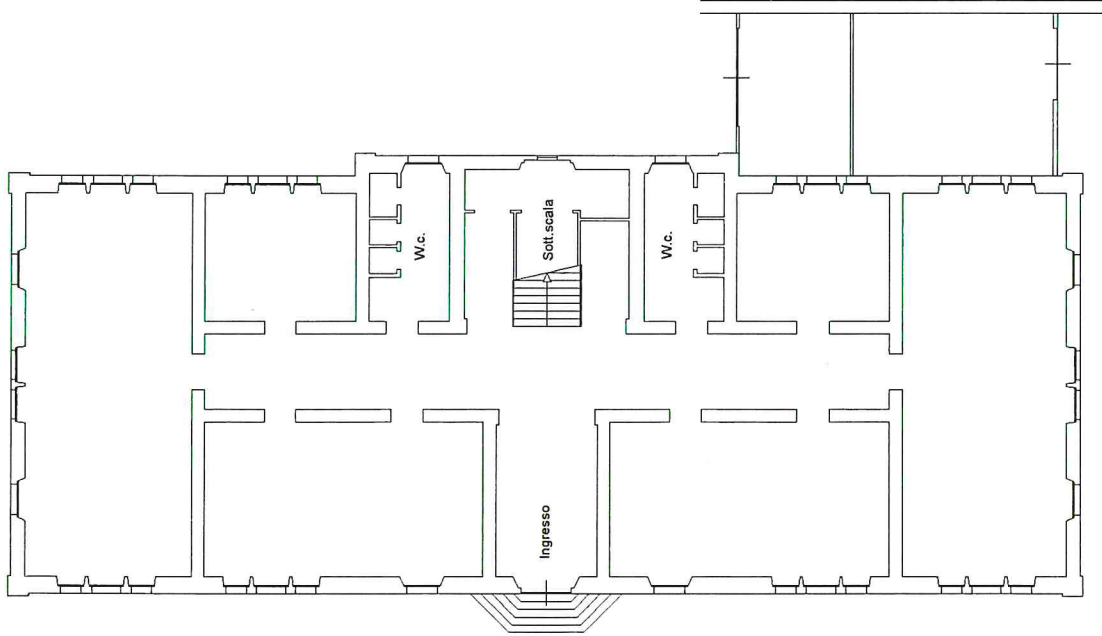

PIANO TERRA  
H: 3,90

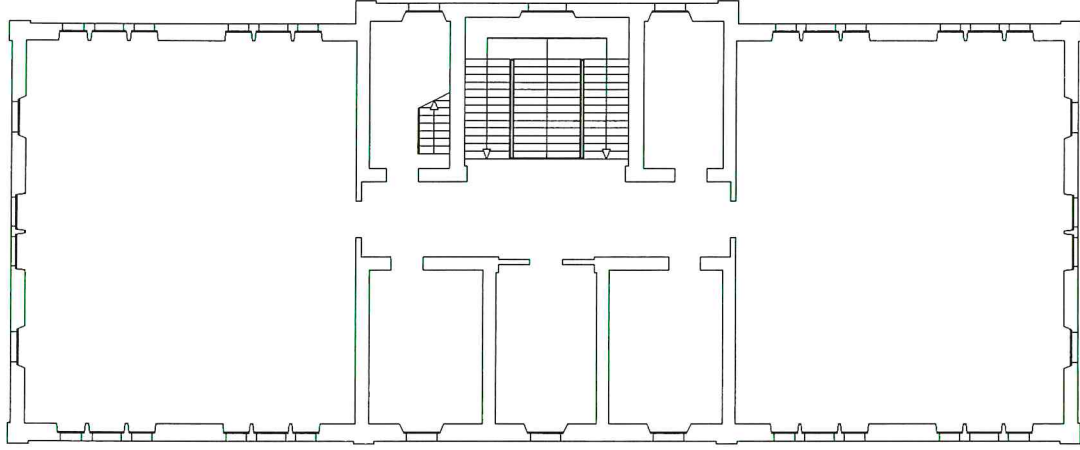

PIANO PRIMO  
H: 3,90

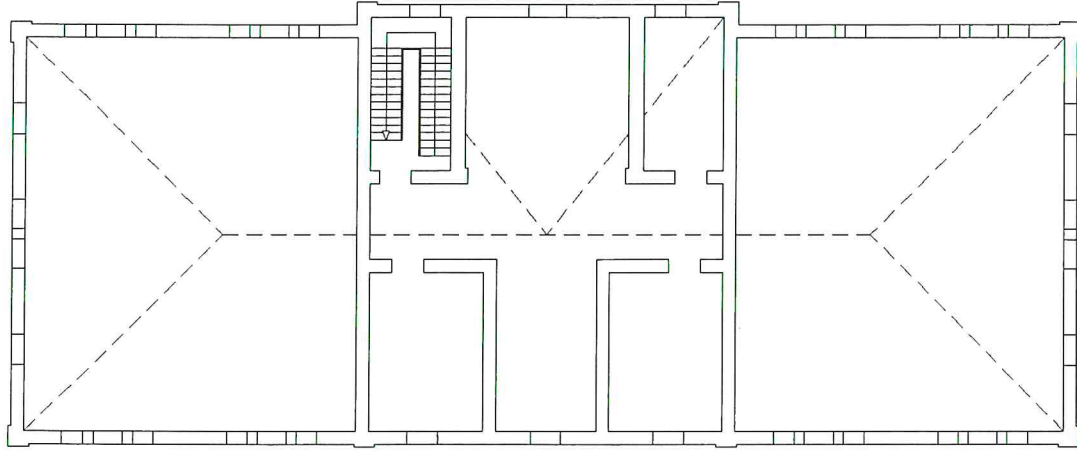

PIANO SECONDO (sottotetto)  
H max. 3,90 - H min. 1,50





A G E N Z I A   D E L   D E M A N I O

Direzione Regionale UMBRIA

**INSERIRE ESTRATTO DI MAPPA CATASTALE**

E=-12700

N=-39300

Direzione Provinciale di Perugia Ufficio Provinciale - Territorio - Direttore MARINA ANGELI



Vis. tel. esente per fini istituzionali





A G E N Z I A   D E L   D E M A N I O

Direzione Regionale UMBRIA

**ELENCO ALLEGATI:**

- ✓ **VISURA CATASTALE**
- ✓ **DOCUMENTAZIONE FOTOGRAFICA**
- ✓ **CDU**
- ✓ **SE PRESENTI:**
  - **SCHEDA AEDES**
  - **SCHEDA DI LIVELLO ZERO**



Direzione Provinciale di Perugia  
Ufficio Provinciale - Territorio  
Servizi Catastali

Data: 20/11/2020 - Ora: 11.00.44 Fine  
Visura n.: T97839 Pag: 1

# Visura per immobile

## Situazione degli atti informatizzati al 20/11/2020

<b>Dati della richiesta</b>	Comune di SPOLETO ( Codice: I921)
<b>Catasto Fabbricati</b>	Provincia di PERUGIA Foglio: 165 Particella: 1540
<b>Unità immobiliare</b>	

N.	DATI IDENTIFICATIVI				DATI DI CLASSAMENTO							DATI DERIVANTI DA
	Sezione	Foglio	Particella	Sub	Zona Cens.	Micro Zona	Categoria	Classe	Consistenza	Superficie Catastale	Rendita	
1	Urbana	165	1540		1		B/1	1	120617 m³	Totale: 28771 m²	Euro 112.127,98	VARIAZIONE NEL CLASSAMENTO del 09/09/2019 protocollo n. PG0087493 in atti dal 09/09/2019 VARIAZIONE DI CLASSAMENTO (n. 15870.1/2019)
Indirizzo				VIA DELLA CERQUIGLIA n. 53 piano: S1-T-1-2-3;								
Annotazioni				Classamento e rendita validati (D.M. 701/94)								

DATI ANAGRAFICI		CODICE FISCALE	DIRITTI E ONERI REALI (1) Proprieta' per 1/1
N.	DEMANIO DELLO STATO con sede in ROMA		
1		97905320582*	

Mappali Terreni Correlati  
Codice Comune I921 - Sezione - Foglio 165 - Particella 1540

Unità immobiliari n. 1

Visura telematica esente per fini istituzionali

\* Codice Fiscale Validato in Anagrafe Tributaria

## DOCUMENTAZIONE FOTOGRAFICA





## DOCUMENTAZIONE FOTOGRAFICA









Istat Provincia 054 Istat Comune 051 Squadra      N° scheda 002 Data 06/05/17

**SEZIONE 3 - TIPOLOGIA** (multiscelta; per gli edifici in muratura indicare al massimo 2 tipi di combinazioni strutture verticali-solai)

<div>Strutture verticali</div> <div>Strutture orizzontali</div>		STRUTTURE IN MURATURA							
		Non identificate	A tessitura irregolare e di cattiva qualità (Pietrame non squadrato, ciottoli,...)		A tessitura regolare e di buona qualità (Blocchi; mattoni; pietra squadrata,...)		Pilastrì isolati	Mista	Rinforzata
			Senza catene o cordoli	Con catene o cordoli	Senza catene o cordoli	Con catene o cordoli			
			A	B	C	D			
1	Non Identificate	<input type="radio"/>	<input type="checkbox"/>	<input type="checkbox"/>	<input type="checkbox"/>	<input type="checkbox"/>	SI	<input type="checkbox"/>	<input type="checkbox"/>
2	Volte senza catene	<input type="checkbox"/>	<input type="checkbox"/>	<input type="checkbox"/>	<input type="checkbox"/>	<input type="checkbox"/>	<input type="radio"/>	G1	H1
3	Volte con catene	<input type="checkbox"/>	<input type="checkbox"/>	<input type="checkbox"/>	<input type="checkbox"/>	<input type="checkbox"/>	NO	<input type="checkbox"/>	<input type="checkbox"/>
4	Travi con soletta deformabile (travi in legno con semplice tavolato, travi e valline,...)	<input type="checkbox"/>	<input type="checkbox"/>	<input type="checkbox"/>	<input type="checkbox"/>	<input type="checkbox"/>		G2	H2
5	Travi con soletta semirigida (travi in legno con doppio tavolato, travi e tavelloni,...)	<input type="checkbox"/>	<input type="checkbox"/>	<input type="checkbox"/>	<input type="checkbox"/>	<input type="checkbox"/>		<input type="checkbox"/>	<input type="checkbox"/>
6	Travi con soletta rigida (solai di c.a., travi ben collegate a solette di c.a.,...)	<input type="checkbox"/>	<input type="checkbox"/>	<input type="checkbox"/>	<input type="checkbox"/>	<input type="checkbox"/>	<input type="checkbox"/>	G3	H3

ALTRE STRUTTURE			
1	Telai in c.a.	<input type="checkbox"/>	
2	Pareti in c.a.	<input type="checkbox"/>	
3	Telai in acciaio	<input type="checkbox"/>	
4	Telai/Pareti in legno	<input type="checkbox"/>	
REGOLARITÀ		Non Regolare	Regolare
		A	B
1	Forma pianta ed elevazione	<input type="radio"/>	<input checked="" type="radio"/>
2	Disposizione lamiature	<input type="radio"/>	<input checked="" type="radio"/>

COPERTURA	
1	<input type="radio"/> Spingente pesante
2	<input checked="" type="radio"/> Non spingente pesante
3	<input type="radio"/> Spingente leggera
4	<input type="radio"/> Non spingente leggera

## SEZIONE 4 - DANNI AD ELEMENTI STRUTTURALI e provvedimenti di pronto intervento (P.I.) eseguiti

Livello-estensione  Componente strutturale- Danno preesistente		Danno <sup>(1)</sup>										Provvedimenti di P.I. eseguiti						
		D4 - D5 Gravissimo			D2 - D3 Medio Grave			D1 Leggero			Nullo	Nessuno	Demolizioni	Corchiature e/o tiranti	Riparazione	Pontelli	Trasenne e protezione passarelli	
		> 2/3	1/3 - 2/3	< 1/3	> 2/3	1/3 - 2/3	< 1/3	> 2/3	1/3 - 2/3	< 1/3								
		A	B	C	D	E	F	G	H	I								L
1	Strutture verticali	<input type="checkbox"/>	<input type="checkbox"/>	<input type="checkbox"/>	<input type="checkbox"/>	<input type="checkbox"/>	<input type="checkbox"/>	<input type="checkbox"/>	<input type="checkbox"/>	<input type="checkbox"/>	<input checked="" type="checkbox"/>	<input type="checkbox"/>	<input type="checkbox"/>	<input type="checkbox"/>	<input type="checkbox"/>	<input type="checkbox"/>	<input type="checkbox"/>	<input type="checkbox"/>
2	Solai	<input type="checkbox"/>	<input type="checkbox"/>	<input type="checkbox"/>	<input type="checkbox"/>	<input type="checkbox"/>	<input checked="" type="checkbox"/>	<input type="checkbox"/>	<input type="checkbox"/>	<input type="checkbox"/>	<input type="checkbox"/>	<input type="checkbox"/>	<input type="checkbox"/>	<input type="checkbox"/>	<input type="checkbox"/>	<input type="checkbox"/>	<input type="checkbox"/>	
3	Scale	<input type="checkbox"/>	<input type="checkbox"/>	<input type="checkbox"/>	<input type="checkbox"/>	<input type="checkbox"/>	<input type="checkbox"/>	<input type="checkbox"/>	<input type="checkbox"/>	<input type="checkbox"/>	<input type="checkbox"/>	<input checked="" type="checkbox"/>	<input type="checkbox"/>	<input type="checkbox"/>	<input type="checkbox"/>	<input type="checkbox"/>	<input checked="" type="checkbox"/>	
4	Copertura	<input type="checkbox"/>	<input type="checkbox"/>	<input type="checkbox"/>	<input type="checkbox"/>	<input type="checkbox"/>	<input type="checkbox"/>	<input type="checkbox"/>	<input type="checkbox"/>	<input type="checkbox"/>	<input type="checkbox"/>	<input checked="" type="checkbox"/>	<input type="checkbox"/>	<input type="checkbox"/>	<input type="checkbox"/>	<input type="checkbox"/>	<input type="checkbox"/>	
5	Tamponature - Tramezzi	<input type="checkbox"/>	<input type="checkbox"/>	<input type="checkbox"/>	<input type="checkbox"/>	<input type="checkbox"/>	<input type="checkbox"/>	<input type="checkbox"/>	<input type="checkbox"/>	<input type="checkbox"/>	<input type="checkbox"/>	<input checked="" type="checkbox"/>	<input type="checkbox"/>	<input type="checkbox"/>	<input type="checkbox"/>	<input type="checkbox"/>	<input type="checkbox"/>	
6	Danno preesistente	<input type="checkbox"/>	<input type="checkbox"/>	<input type="checkbox"/>	<input type="checkbox"/>	<input type="checkbox"/>	<input checked="" type="checkbox"/>	<input type="checkbox"/>	<input type="checkbox"/>	<input type="checkbox"/>	<input type="checkbox"/>	<input type="checkbox"/>	<input type="checkbox"/>	<input type="checkbox"/>	<input type="checkbox"/>	<input type="checkbox"/>	<input checked="" type="checkbox"/>	

(1) - Di ogni livello di danno indicare l'estensione solo se esso è presente. Se l'oggetto indicato nella riga non è danneggiato, campire Nullo.

## SEZIONE 5 - DANNI AD ELEMENTI NON STRUTTURALI e provvedimenti di pronto intervento (P.I.) eseguiti

Tipo di danno		Presenza Danno	Provvedimenti di P.I. eseguiti					
			Nessuno	Rimozione	Puntelli	Riparazione	Divieto di accesso	Trasenne e protezione passaggi
		A	B	C	D	E	F	G
1	Distacco intonaci, rivestimenti, controsoffitti, ...	<input checked="" type="checkbox"/>	<input type="radio"/>	<input type="checkbox"/>	<input type="checkbox"/>	<input type="checkbox"/>	<input type="checkbox"/>	<input checked="" type="checkbox"/>
2	Caduta tegole, comignoli, canne fumarie, ...	<input type="checkbox"/>	<input type="radio"/>	<input type="checkbox"/>	<input type="checkbox"/>	<input type="checkbox"/>	<input type="checkbox"/>	<input type="checkbox"/>
3	Caduta cornicioni, parapetti, ...	<input type="checkbox"/>	<input type="radio"/>	<input type="checkbox"/>	<input type="checkbox"/>	<input type="checkbox"/>	<input type="checkbox"/>	<input type="checkbox"/>
4	Caduta altri oggetti interni o esterni	<input type="checkbox"/>	<input type="radio"/>	<input type="checkbox"/>	<input type="checkbox"/>	<input type="checkbox"/>	<input type="checkbox"/>	<input type="checkbox"/>
5	Danno alla rete idrica, fognaria o termoidraulica	<input type="checkbox"/>	<input type="radio"/>	<input type="checkbox"/>	<input type="checkbox"/>	<input type="checkbox"/>	<input type="checkbox"/>	<input type="checkbox"/>
6	Danno alla rete elettrica o del gas	<input type="checkbox"/>	<input type="radio"/>	<input type="checkbox"/>	<input type="checkbox"/>	<input type="checkbox"/>	<input type="checkbox"/>	<input type="checkbox"/>

## SEZIONE 6 - Pericolo ESTERNO indotto da altre costruzioni, reti, versanti e provvedimenti di pronto intervento (P.I.) eseguiti

Causa		Pericolo su:				Provvedimenti di P.I. eseguiti		
		Assente	Edificio	Vie d'accesso o di fuga	Vie interne	Nessuno	Divieto di accesso	Barriere protettive
1	Crolli o caduta oggetti da edifici adiacenti	<input checked="" type="checkbox"/>	<input type="checkbox"/>	<input type="checkbox"/>	<input type="checkbox"/>	<input type="radio"/>	<input type="checkbox"/>	<input type="checkbox"/>
2	Collasso di reti di distribuzione	<input checked="" type="checkbox"/>	<input type="checkbox"/>	<input type="checkbox"/>	<input type="checkbox"/>	<input type="radio"/>	<input type="checkbox"/>	<input type="checkbox"/>
3	Crolli da versanti incombenenti	<input checked="" type="checkbox"/>	<input type="checkbox"/>	<input type="checkbox"/>	<input type="checkbox"/>	<input type="radio"/>	<input type="checkbox"/>	<input type="checkbox"/>

## SEZIONE 7 - TERRENO E FONDAZIONI

Morfologia del sito				Dissesti alle fondazioni			
1 <input type="radio"/> Cresta	2 <input type="radio"/> Pendio forte	3 <input type="radio"/> Pendio leggero	4 <input checked="" type="radio"/> Pianura	A <input checked="" type="radio"/> Assenti	B <input type="radio"/> Generali dal sisma	C <input type="radio"/> Acuiti dal sisma	D <input type="radio"/> Preesistenti

Istat Provincia 02141 Istat Comune 051 Squadra      N° scheda 0021 Data 04/05/17

## SEZIONE 8 - Giudizio di agibilità

8-A Valutazione del rischio				
Rischio	Esterno (sez. 6)	Strutturale (sez. 3 e 4)	Non Strutturale (sez. 5)	Geotecnico (sez. 7)
Basso	⊗	⊗	○	⊗
Basso con provvedimenti	○	○	○	○
Alto	○	○	⊗	○

8-B Esito di agibilità		
A	Edificio AGIBILE (*)	○
B	Edificio TEMPORANEAMENTE INAGIBILE (in tutto o in parte) ma AGIBILE con provvedimenti di P.I. (1)	○
C	Edificio PARZIALMENTE INAGIBILE (2)	⊗
D	Edificio TEMPORANEAMENTE INAGIBILE da rivedere con approfondimento (3)	○
E	Edificio INAGIBILE (4)	○
F	Edificio INAGIBILE per rischio esterno (5)	□

(\*) La compilazione della presente scheda non costituisce una verifica sismica né sostituisce il rispetto degli obblighi relativi alla sicurezza sui luoghi di lavoro ai sensi delle normative vigenti.

**NOTE:** (1) Esito B nelle note (Sez.9) riportare se la temporanea inagibilità è totale o parziale e, in quest'ultimo caso, quali sono le parti inagibili e proporre in Sez. 8D i necessari provvedimenti di pronto intervento che possono rimuovere l'inagibilità (da indicare anche nel modulo GP1)  
 (2) Esito C nelle note (Sez.9) specificare chiaramente quali sono le parti inagibili (in maniera descrittiva e/o grafica) e proporre in Sez. 8D eventuali provvedimenti di pronto intervento necessari per la sicurezza esterna (da indicare anche nel modulo GP1).  
 (3) Esito D nelle note (Sez.9) specificare motivazioni e tipo di approfondimento qui richiesto \_\_\_\_\_ e proporre in Sez. 8D eventuali provvedimenti di pronto intervento necessari per la sicurezza esterna (da indicare anche nel modulo GP1).  
 (4) Esito E proporre in Sez. 8D eventuali provvedimenti di pronto intervento necessari per la sicurezza esterna (da indicare anche nel modulo GP1).  
 (5) Esito F nelle note (Sez.9) specificare quali sono le cause di rischio esterno e proporre in Sez. 8D eventuali interventi di pronto intervento necessari per la sicurezza esterna (da indicare anche nel modulo GP1).

8-C Sull'accuratezza della visita	1 <input type="radio"/> Solo dall'esterno	4 <input type="radio"/> Non eseguito per:	A <input type="radio"/> Sopralluogo rifiutato (SR)	B <input type="radio"/> Rudere (RU)	C <input type="radio"/> Demolito (DM)
	2 <input type="radio"/> Parziale		D <input type="radio"/> Proprietario non trovato (NT)	E <input type="radio"/> Altro (AL)	
	3 <input checked="" type="radio"/> Completa (>2/3)				

8-D Provvedimenti suggeriti di pronto intervento di rapida realizzazione, limitati (\*) o estesi (\*\*)

*	**	PROVVEDIMENTI DI P.I. SUGGERITI	*	**	PROVVEDIMENTI DI P.I. SUGGERITI
1	<input type="checkbox"/>	Messa in opera di cerchiature o tiranti	7	<input type="checkbox"/>	Rimozione di cornicioni, parapetti, aggetti, ...
2	<input type="checkbox"/>	Riparazione danni leggeri alle tamponature e tramezzi	8	<input type="checkbox"/>	Rimozione di altri oggetti interni o esterni
3	<input type="checkbox"/>	Riparazione copertura	9	<input type="checkbox"/>	Transennature e protezione passaggi
4	<input type="checkbox"/>	Puntellatura di scale	10	<input type="checkbox"/>	Riparazioni delle reti degli impianti
5	<input type="checkbox"/>	Rimozione di intonaci, rivestimenti, controsoffittature, ...	11	<input type="checkbox"/>	
6	<input type="checkbox"/>	Rimozione di tegole, camignoli, canne fumarie, ...	12	<input type="checkbox"/>	

### 8-E Unità immobiliari inagibili, famiglie e persone evacuate

Unità immobiliari inagibili ☐ ☒ Nuclei familiari evacuati ☐ ☒ N° persone evacuate ☐ ☐ ☒

## SEZIONE 9 - Altre osservazioni

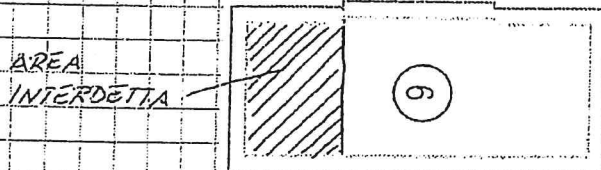
ARGOMENTO	ANNOTAZIONI	Foto d'insieme dell'edificio	Spilla
	EDIFICIO PARzialmente INAGIBILE (CROLLO SOFFITTORE AL PRIMO LIVELLO - PORZIONE ESTERNA DESTRA) - CESIONI SOLID. DI CALPESTIO PRIMO LIVELLO (BOULTE ED INTERESSANTI L'ESTR. DORSO)		
	SCHEMA GRAFICO AREA INTERDETTA		
		1° LIVELLO	

I componenti della squadra di ispezione (stampatello)

Cap. BEVILACCA LEONARDO  
P. Rog. GROSSI LUIGI DANIELE

Firme

## Allegato 5.4



## NOTE ESPLICATIVE SULLA COMPILAZIONE DELLA SCHEDA AeDES 07/2013

La scheda va compilata per un intero edificio intendendo per edificio una unità strutturale "cielo terra", individuabile per caratteristiche tipologiche e quindi distinguibile dagli edifici adiacenti per tali caratteristiche e anche per differenza di altezza e/o età di costruzione e/o piani falsati, etc..

La scheda è divisa in 9 sezioni. Le informazioni sono generalmente definite annerendo le caselle corrispondenti; in alcune sezioni la presenza di caselle quadrate (☐) indica la possibilità di **multiscelta**: in questi casi si possono fornire più indicazioni; le caselle tonde (☐) indicano la possibilità di una singola scelta. Dove sono presenti le caselle ☐ si deve scrivere in stampatello appoggiando il testo a sinistra ed i numeri a destra.

## Sezione 1 - Identificazione edificio

Indicare i dati di localizzazione: Provincia, Comune e Frazione.

## IDENTIFICATIVO SOPRALLUOGO

La squadra riporta il proprio numero assegnato dal coordinamento centrale, un numero progressivo di scheda e la data del sopralluogo.

## IDENTIFICATIVO EDIFICIO

L'organizzazione del rilevamento prevede un Coordinamento Tecnico e la collaborazione dell'ufficio tecnico comunale. Questo ha tra l'altro il compito di assistenza per l'espletamento del lavoro dei rilevatori e per l'individuazione degli edifici. L'edificio in generale non è pre-individuato ed è quindi compito del rilevatore il suo riconoscimento e la sua identificazione sulla cartografia riportata nello spazio della prima facciata. Il codice identificativo dell'edificio, costituito dall'insieme dei dati della prima riga nello spazio in grigio, viene poi assegnato, in modo univoco, presso il coordinamento comunale dove i rilevatori, dopo la visita comunicano l'esito del sopralluogo. La numerazione degli aggregati e degli edifici deve essere tenuta aggiornata in una cartografia generale presso il coordinamento comunale in modo che i rilevatori possano riferire le visite di sopralluogo, che sono richieste in genere su unità immobiliari, all'edificio che effettivamente le contiene. Per l'identificativo, il n° di carta, i dati Istat e i dati catastali è necessario quindi avvalersi della collaborazione del coordinamento comunale. Posizione edificio: se l'edificio non è isolato su tutti i lati, va indicata la sua posizione all'interno dell'aggregato (Interno, d'estremità, angolo). DENOMINAZIONE EDIFICIO O PROPRIETARIO: indicare la denominazione se edificio pubblico o il nome del condominio o di uno o più dei proprietari se privato (es.: Condominio Verde, Rossi Mario). COORDINATE: Specificare se trattasi di coordinate piane N/E (U.T.M., metri) o geografiche Lat./Long. (gradi), il Fuso (32, 33, 34), il Datum (ED50 o WGS84). Se si usa un altro riferimento, specificare in *altro*.

Sezione 2 - Descrizione edificio  
N° PIANI TOTALI CON INTERRATI: indicare il numero di piani complessivi dell'edificio dallo spicco di fondazioni incluso quello di sottotetto (se esistente e solo se praticabile ossia consistente in un solaio efficace). Computare interrati i piani mediamente interrati per più di metà della loro altezza. Altezza media di piano: indicare l'altezza che meglio approssima la media delle altezze di piano presenti. SUPERFICIE MEDIA DI PIANO: va indicato l'intervallo che comprende la media delle superfici di tutti i piani. Età (2 opzioni): è possibile fornire 2 indicazioni: la prima è sempre l'età di costruzione, la seconda è l'eventuale anno in cui si sono effettuati eventuali interventi sulle strutture. Uso (MULTISCHELT): indicare i tipi di uso compresenti nell'edificio. Utilizzazione: l'indicazione "abbandonato" si riferisce al caso di "non utilizzato in cattive condizioni".

## Sezione 3 - Tipologia (massimo 2 opzioni)

Per gli edifici in muratura si possono segnalare le due combinazioni: strutture orizzontali e verticali prevalenti o più vulnerabili; ad esempio: volte senza catene e muratura in pietrame al 1° livello (2B) e solai rigidi (in c.a.) e muratura in pietrame al 2° livello (6B). La muratura è distinta in due tipi in ragione della qualità (materiali, legante, realizzazione) e per ognuno è possibile segnalare anche la presenza di cordoli o catene se sono sufficientemente diffusi; è anche da rilevare l'eventuale presenza di pilastri isolati, siano essi in c.a., muratura, acciaio o legno o la presenza di situazioni miste di muratura e strutture intelaiate. Gli edifici si considerano con strutture intelaiate/pareti di c.a., acciaio o legno, se l'intera struttura portante è in c.a., acciaio o legno. Situazioni miste (muratura-telai) o rinforzi vanno indicate, con modalità multiscelta, nelle colonne G ed H della parte "muratura" (per le miste compilare sia "muratura", sia "altre strutture"). G1: c.a. (o altre strutture intelaiate) su muratura G2: muratura su c.a. (o altre strutture intelaiate) G3: muratura mista a c.a. (o altre strutture intelaiate) in parallelo sugli stessi piani H1: muratura rinforzata con iniezioni o intonaci non armati H2: muratura armata o con intonaci armati H3: muratura con altri o non identificati rinforzi

La compilazione della *Regolarità* compete solo alle *Altre strutture*.

Per le strutture intelaiate le tamponature sono irregolari quando presentano dissimmetrie in pianta e/o in elevazione o sono in pratica completamente assenti in un piano in almeno una direzione.

## Sezione 4 - Danni ad ELEMENTI STRUTTURALI...

I danni da riportare nella sezione 4 sono quelli "apparenti", cioè quelli riscontrabili a vista. Nella tabella ogni riga è riferita ad un tipo di componente l'organismo strutturale, mentre le colonne sono differenziate in modo da consentire di rilevare i livelli di danno presenti sulla componente e le relative estensioni in percentuale rispetto alla sua totalità nell'edificio. La definizione del livello di danno riscontrato è di particolare rilevanza, essa è basata sulla scala macrosismica europea EMS98, integrata con le definizioni puntuali utilizzate nelle schede di rilievo GNDT. In particolare si farà riferimento alla sommaria descrizione riportata di seguito, maggiori dettagli sono riportati nel manuale.

D1 DANNO LEGGERO: è un danno che non cambia in modo significativo la resistenza della struttura e non pregiudica la sicurezza degli occupanti a causa di cadute di elementi non strutturali.

D2-D3 DANNO MEDIO - GRAVE: è un danno che potrebbe anche cambiare in modo significativo la resistenza della struttura senza che venga avvicinato palesemente il limite del crollo parziale di elementi strutturali principali.

D4-D5 DANNO GRAVISSIMO: è un danno che modifica in modo evidente la resistenza della struttura portandola vicino al limite del crollo parziale o totale di elementi strutturali principali. Stato descritto da danni superiori ai precedenti, incluso il collasso.

Provvedimenti di PRONTO INTERVENTO ESECUTIVI: sono quelli che con tempi e mezzi limitati conseguono una eliminazione o riduzione accettabile del rischio; vanno indicati quelli già messi in atto.

## Sezione 5 - Danni ad ELEMENTI NON STRUTTURALI...

Per gli elementi non strutturali va indicata la presenza del danno e gli eventuali provvedimenti già in atto, con modalità multiscelta.

## Sezione 6 - Pericolo ESTERNO ed interventi di p.i. eseguiti

Indicare i pericoli indotti da costruzioni adiacenti e/o dal contesto e gli eventuali provvedimenti presi, con modalità multiscelta.

## Sezione 7 - Terreno e fondazioni

Va individuata la morfologia del sito ed eventuali evidenze di dissesti connessi al terreno di fondazione.

## Sezione 8 - Giudizio di AGIBILITÀ

La squadra stabilisce le condizioni di rischio dell'edificio (tabella 8-A *valutazione del rischio*) sulla base delle informazioni raccolte, dell'ispezione visiva e delle proprie valutazioni, relativamente alle condizioni strutturali (Sezioni 3 e 4), alle condizioni degli elementi non strutturali (Sezione 5), al pericolo derivante da elementi esterni (Sezione 6) e alla situazione geotecnica (Sezione 7). Il giudizio va emesso tenendo conto che:

*La valutazione di agibilità in emergenza post-sismica è una valutazione temporanea e speditiva - vale a dire formulata sulla base di un giudizio esperto e condotta in tempi limitati, in base alla semplice analisi visiva ed alla raccolta di informazioni facilmente accessibili - volta a stabilire se, in presenza di una crisi sismica in atto, gli edifici colpiti dal terremoto possano essere utilizzati restando ragionevolmente protetti la vita umana.* L'esito A va scelto, quindi, se si soddisfa pienamente la precedente definizione. L'esito B va indicato quando la riduzione del rischio (totale o parziale) si può conseguire con il *pronto intervento* (opere di consistenza limitata, di rapida e facile esecuzione che rendono agibile l'edificio); in tal caso occorre compilare anche la Sez. 8-D. L'esito C va indicato se l'edificio presenta una situazione di rischio che condiziona l'agibilità di una sola parte, ben definita, del manufatto. L'esito D va indicato solo in casi particolarmente problematici tali da rendere incerto il giudizio di agibilità da parte della squadra; in tal caso va specificata la motivazione dell'approfondimento.

L'esito E va indicato se l'edificio non può essere utilizzato in alcuna delle sue parti, neanche a seguito di provvedimenti di pronto intervento. L'esito F va usato in multi-scelta, nei casi in cui sussistono anche condizioni di rischio esterno.

UNITÀ IMMOBILIARI INAGIBILI, FAMIGLIE E PERSONE EVACUATE: sono da indicare gli effetti del giudizio di inagibilità, qualora confermato dal Sindaco; vanno pertanto indicate anche le famiglie e persone da evacuare, oltre a quelle che abbiano già lasciato l'edificio. PROVVEDIMENTI DI PRONTO INTERVENTO: indicare i provvedimenti necessari per rendere agibile l'edificio e/o per eliminare rischi indotti.

## Sezione 9 - Altre osservazioni

ACCURATEZZA DELLA VISIVA: indicare con quale livello di accuratezza è completezza è stato possibile effettuare il sopralluogo.

SUL DANNO, SUI PROVVEDIMENTI DI PRONTO INTERVENTO, L'AGIBILITÀ O ALTRO: riportare le annotazioni che si ritengono importanti per meglio precisare i vari aspetti del rilevamento. L'eventuale fotografia d'insieme dell'edificio deve essere spillata nel riquadro tratteggiato in chiaro e nel solo angolo in alto a destra. In questa sezione riportare le parti di edificio inagibili (esiti B, C), i provvedimenti di pronto intervento che possono rimuovere l'inagibilità (esito D) o necessari per la sicurezza esterna (esiti C, D, E, F), le motivazioni del tipo di approfondimento richiesto (esito D), le cause di rischio esterno (esito F).

LA SCHEDA VA FIRMATA DA TUTTI I COMPONENTI DELLA SQUADRA DI ISPEZIONE.



## SCHEDA DI 1° LIVELLO DI RILEVAMENTO DANNO, PRONTO INTERVENTO E AGIBILITÀ PER EDIFICI ORDINARI NELL'EMERGENZA POST-SISMICA

(AeDES 07/2013)



ID SCHEDA: \_\_\_\_\_

## SEZIONE 1 - IDENTIFICAZIONE EDIFICIO

Provincia: PERUGIA  
Comune: SPOLETO  
Frazione/Località: \_\_\_\_\_  
(denominazione Istat)  
1 ☒ VIA CECILIOVIGILIANA  
2 ☐ CORSO \_\_\_\_\_  
3 ☐ VICOLO \_\_\_\_\_  
4 ☐ PIAZZA \_\_\_\_\_  
5 ☐ ALTRO \_\_\_\_\_  
(Indicare contrada, località, traversa, salita, etc.)

COORDINATE ☐ piane UTM ☐ geografiche ☐ altro \_\_\_\_\_  
Fuso (32-33-34) ☐ ED50 ☐ WGS84  
Datum Nord/Lat \_\_\_\_\_  
Est/Long \_\_\_\_\_

IDENTIFICATIVO SOPRALLUOGO  
Squadra 1111 Scheda n. 1006 Data 06/05/17  
IDENTIFICATIVO EDIFICIO  
Istat Reg. 110 Istat Prov. 054 Istat Comune 054  
N° aggregato \_\_\_\_\_ N° edificio 1009  
Cod. di Località Istat \_\_\_\_\_ Tipo carta \_\_\_\_\_  
Sez. di censimento Istat \_\_\_\_\_ N° carta \_\_\_\_\_  
Dati catastali Foglio 1161 Allegato 11  
Particelle 15129  
Posizione edificio ☒ Isolato ☐ Interno ☐ D'estremità ☐ D'angolo

DENOMINAZIONE EDIFICIO O PROPRIETARIO MURATURA DI PIETRAMA IN C.A. CON INTERRATI Codice Uso 15129  
PIAZZA ALDORE

## MAPPA DELL'AGGREGATO STRUTTURALE CON IDENTIFICAZIONE DELL'EDIFICIO

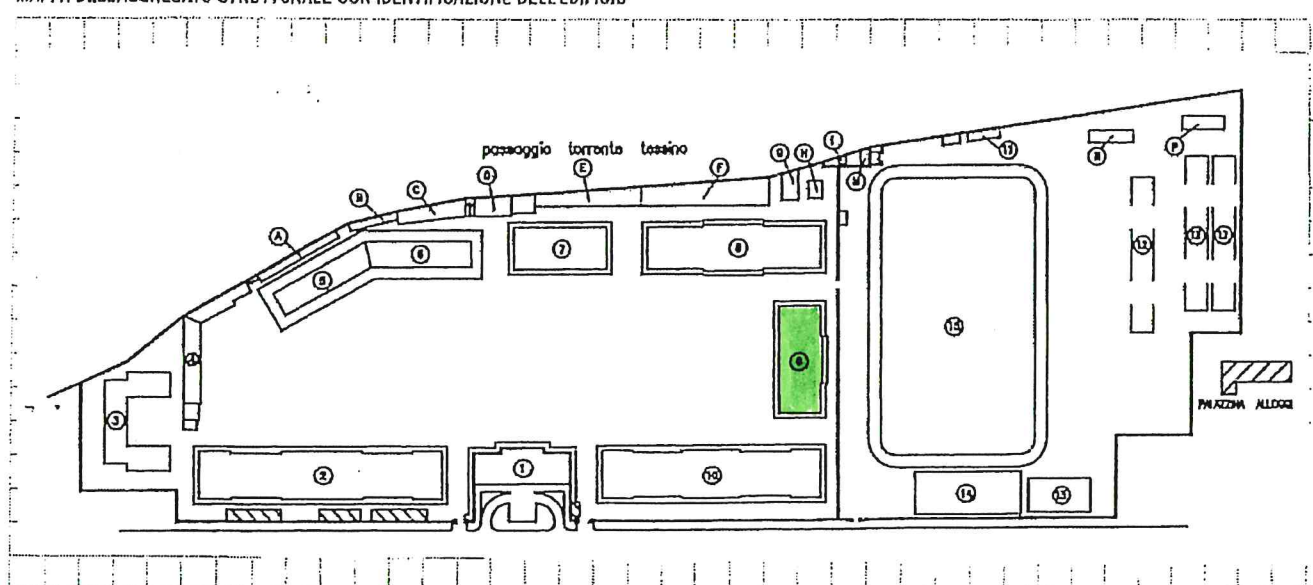

## SEZIONE 2 - DESCRIZIONE EDIFICIO

Dati metrici				Età (max 2)				Uso - esposizione			
N° Piani totali con interrati	Altezza media di piano [m]	Superficie media di piano [m²]		Costr. e ristruttur.	Uso	N° unità d'uso	Utilizzazione	Occupanti			
<input type="radio"/> 1 <input type="radio"/> 9	<input type="radio"/> < 2.50	A <input type="radio"/> < 50	I <input type="radio"/> 400 ÷ 499	1 <input type="checkbox"/> < 1919	A <input type="checkbox"/> Abitativo	<input type="checkbox"/>	A <input type="radio"/> > 65%	<input type="checkbox"/>			
<input type="radio"/> 2 <input type="radio"/> 10	<input type="radio"/> 2.50 ÷ 3.49	B <input type="radio"/> 50 ÷ 69	L <input type="radio"/> 500 ÷ 649	2 <input checked="" type="checkbox"/> 19 ÷ 45	B <input type="checkbox"/> Produttivo	<input type="checkbox"/>	B <input checked="" type="radio"/> 30 ÷ 65%	<input type="checkbox"/>			
<input checked="" type="radio"/> 3 <input type="radio"/> 11	<input type="radio"/> 3.50 ÷ 5.00	C <input type="radio"/> 70 ÷ 99	M <input checked="" type="radio"/> 650 ÷ 899	3 <input type="checkbox"/> 46 ÷ 61	C <input type="checkbox"/> Commercio	<input type="checkbox"/>	C <input type="radio"/> < 30%	<input type="checkbox"/>			
<input type="radio"/> 4 <input type="radio"/> 12	<input type="radio"/> > 5.00	D <input type="radio"/> 100 ÷ 129	N <input type="radio"/> 900 ÷ 1399	4 <input type="checkbox"/> 62 ÷ 71	D <input type="checkbox"/> Uffici	<input type="checkbox"/>	D <input type="radio"/> Non utilizz.	<input type="checkbox"/>			
<input type="radio"/> 5 <input type="radio"/> > 12		E <input type="radio"/> 130 ÷ 169	O <input type="radio"/> 1200 ÷ 1599	5 <input type="checkbox"/> 72 ÷ 75	E <input type="checkbox"/> Serv. Pubbl.	<input type="checkbox"/>	E <input type="radio"/> In costruz.	<input type="checkbox"/>			
<input type="radio"/> 6		F <input type="radio"/> 170 ÷ 229	P <input type="radio"/> 1600 ÷ 2199	6 <input type="checkbox"/> 76 ÷ 81	F <input type="checkbox"/> Deposito	<input type="checkbox"/>	F <input type="radio"/> Non finito	<input type="checkbox"/>			
<input type="radio"/> 7		G <input type="radio"/> 230 ÷ 299	Q <input type="radio"/> 2200 ÷ 3000	7 <input type="checkbox"/> 82 ÷ 86	G <input checked="" type="checkbox"/> Strategico	<u>100</u>	G <input type="radio"/> Abbandon.	<input type="checkbox"/>			
<input type="radio"/> 8		H <input type="radio"/> 300 ÷ 399	H <input type="radio"/> > 3000	8 <input type="checkbox"/> 87 ÷ 91	H <input type="checkbox"/> Turist.-ricett.	<input type="checkbox"/>		<input type="checkbox"/>			
				9 <input type="checkbox"/> 92 ÷ 96				<input type="checkbox"/>			
				10 <input type="checkbox"/> 97 ÷ 01				<input type="checkbox"/>			
				11 <input type="checkbox"/> 02 ÷ 08				<input type="checkbox"/>			
				12 <input type="checkbox"/> 09 ÷ 11				<input type="checkbox"/>			
				13 <input type="checkbox"/> > 2011				<input type="checkbox"/>			

Proprietà A ☒ Pubblica B ☐ Privata  
100 % 11 %

Allegato 5.3





## Ministero della Difesa

**INFORMAZIONI PRELIMINARI PER LE VERIFICHE DA EFFETTUARSI SU EDIFICI E OPERE STRATEGICHE O RILEVANTI, AI SENSI DI QUANTO PREVISTO DALL'ORDINANZA PCM N.3274 DEL 20/03/2003 - ARTICOLO 2, COMMI 3 E 4**

## "LIVELLO 0"

## LOCALIZZAZIONE DELL'EDIFICIO

SCHEDA N.		DATA 21.06.2005	
COMPENSORIO/CASERMA		CASERMA GARIBALDI - PAL. PENNESTRI	
INDIRIZZO		SPOLETO	
C.A.P.			
COORDINATE GEOGRAFICHE (GAUSS-BOAGA IN METRI)		X , Y	
REGIONE	UMBRIA	ENTE TECNICO SEZIONE STACCATA AUTONOMA PESCARA	2° RGT GRANATIERI
PROVINCIA	PERUGIA		
COMUNE	SPOLETO		
ZONA AI SENSI ORDINANZA PCM N. 3274 DEL 20/03/2003 O SUCCESSIVE DELIBERE REGIONALI.	1 <input type="checkbox"/>	2 <input checked="" type="checkbox"/>	3 <input type="checkbox"/>
CATEGORIA CLASSIFICAZIONE AI SENSI D.M. 19/03/1982	I <input type="checkbox"/>	II <input checked="" type="checkbox"/>	III <input type="checkbox"/>
			4 <input type="checkbox"/>
			n.c. <input type="checkbox"/>

USO

TOTALE UNITÀ D'USO		N.		DENOMINAZIONE DELL'EDIFICIO		
STATO DELL'EDIFICIO	<input checked="" type="checkbox"/>	GIÀ CONSEGNA TO ALL'UTENTE		CAMERATE		
	<input type="checkbox"/>	IN COSTRUZIONE	<input type="checkbox"/>			LE STRUTTURE
			<input type="checkbox"/>			STRUTTURE ULTIMATE
CONDIZIONI D'USO	<input checked="" type="checkbox"/>	TOTALMENTE UTILIZZ.				
	<input type="checkbox"/>	PARZIALMENTE UTILIZZ.				
	<input type="checkbox"/>	NON UTILIZZATO				
E' PREVISTO IL TRASFERIMENTO/CESSIONE DELL' ATTUALE FUNZIONE ENTRO MESI/ANNI, IN ALTRO EDIFICIO						

UNITA' D'USO						UTENZA POTENZIALE								
N. °		CODICE				SUP.%	MEDIA			MAX			H/GG	
1		A	1	0	3	100								



**CLASSIFICAZIONE**

ELENCO AI SENSI DEL D.P.C.M. N. 252	EDIFICI E OPERE STRATEGICI AI FINI DELLA PROTEZIONE CIVILE	<b>A</b> <input checked="" type="checkbox"/>	EDIFICI E OPERE RILEVANTI IN RELAZIONE ALLE CONSEGUENZE DI UN EVENTUALE COLLASSO	<b>B</b> <input type="checkbox"/>
LIVELLO DI PRIORITA' AI SENSI DELLA DELLA ORDINANZA DEL DPC	<b>PRIORITA' 1</b> SE EDIFICIO APPARTIENE ALLA ZONA SISMICA 1 O 2	<input checked="" type="checkbox"/>	<b>PRIORITA' 2</b> SE EDIFICIO APPARTIENE ALLA ZONA SISMICA 3	<input type="checkbox"/>

**TIPOLOGIA D'USO****CODICE TIPOLOGIE INFRASTRUTTURE(classificazione generale)****A Infrastrutture strategiche****A.1 edifici**

- A.1.0.1 sedi di enti centrali di rilievo per le attività di concorso alla protezione civile
- A.1.0.2 sedi di Comandi di tutti i livelli e relative sale operative
- A.1.0.3 alloggi collettivi di servizio di reparti operativi
- A.1.0.4 mense e sale convegno a diretto servizio dei reparti operativi
- A.1.0.5 rimesse, magazzini ed officine a supporto diretto dei reparti operativi
- A.1.0.7 aviorimesse per il ricovero/manutenzione di velivoli per il soccorso e trasporto
- A.1.0.8 infrastrutture per le telecomunicazioni (interno base)
- A.1.0.9 centrali elettriche e cabine di trasformazione a servizio di basi operative
- A.1.0.10 centrali idriche a servizio di basi operative
- A.1.0.11 immobili per il servizio antincendio e la protezione locale
- A.1.0.12 presidi ospedalieri utilizzabili per il soccorso alla popolazione
- A.1.0.13 immobili per esigenze C.C. per funzione ordine pubblico
- A.1.0.14 altri edifici

**A.2 opere infrastrutturali**

- A.2.0.1 edifici per la funzionalità di basi marittime
- A.2.0.2 edifici per la funzionalità di basi aeree (assistenza la volo, REMOCA, etc.)
- A.2.0.3 infrastrutture per le telecomunicazioni (fuori base)
- A.2.0.4 oleodotti e depositi carburanti a servizio di basi aeree e marittime
- A.2.0.5 altre infrastrutture

**B Infrastrutture rilevanti (se non comprese nella tipologia A)****B.1 edifici**

- B.1.0.1 mense e sale convegno
- B.1.0.2 cinema, teatri e sale conferenze
- B.1.0.3 edifici didattici
- B.1.0.4 edifici per il culto
- B.1.0.5 alloggi collettivi
- B.1.0.6 uffici aperti al pubblico
- B.1.0.7 Palestre e tribune di impianti sportivi all'aperto
- B.1.0.8 edifici destinati alla vendita di merci
- B.1.0.9 edifici di cubatura superiore a 5.000 mc per ogni scala (comprese le scale di sicurezza)
- B.1.0.10 altri edifici

**B.2 Strutture il cui collasso può comportare gravi danni**

- B.2.0.1 edifici destinati alla custodia di materiale pericoloso in caso di crollo
- B.2.0.2 edifici destinati alla custodia di materiale costoso
- B.2.0.3 edifici di rilevante valore storico – artistico
- N.0.0.0 Edificio non rientrante tra quelli strategici o rilevanti

# ETA' DI COSTRUZIONE

RIFERIMENTO NORMATIVA SISMICA				INTERVENTI SUCCESSIVI DI MODIFICA
ANNO DI PROGETTAZIONE	ANNO DI ULTIMAZIONE DELLA COSTRUZIONE	ANNO DI REALIZZAZIONE DI INTERVENTI SUCCESSIVI	RIFERIMENTO NORMATIVA SISMICA	TIPO D'INTERVENTO STRUTTURALE
			NORM. NON SISMICA	
			R.D. 18/04/09	
			R.D. 2229/39	
			L.1684/62	
			D.M. 3/3/75	
			D.M. 19/6/1984	
			D.M. 24/1/1986	
			D.M. 16/1/1996	

6

## DOCUMENTAZIONE INFORMATIVA DISPONIBILE SUL FABBRICATO

ELABORATI REPERIBILI		TIPO DI INDAGINE SVOLTE
PROGETTO ESECUTIVO ARCHITETTONICO	<input checked="" type="checkbox"/>	GEOLOGICHE, GEOFISICHE E GEOTECNICHE <input type="checkbox"/>
PROGETTO ESECUTIVO STRUTTURALE	<input type="checkbox"/>	QUALITÀ DEI MATERIALI: EDIFICI IN C.A. <input type="checkbox"/>
PROGETTO ARCHITETTONICO DI INTERVENTI SUCCESSIVI	<input type="checkbox"/>	VULNERABILITÀ EDIFICI IN MURATURA <input type="checkbox"/>
PROGETTO STRUTTURALE DI INTERVENTI SUCCESSIVI	<input type="checkbox"/>	ALTRO (SPECIFICARE) <input type="checkbox"/>
ALTRO (SPECIFICARE)	<input type="checkbox"/>	

7

## DATI METRICI

N° PIANI INTERRATI	0	N° PIANI FUORI TERRA	3	N° PIANI TOTALI	3
SUPERFICIE COPERTA (MQ)		SUPERFICIE UTILE A LORDO MURATURA INTERNA		VOLUMETRIA	(MC)
				INTERRATA	
695				FUORI TERRA	8.757
				TOTALE	8.757
Ci sono sostanziali diversità di superficie tra i piani? SI/NO Se SI, riportare nella colonna accanto le superfici dei singoli piani Se NO, riportare nella colonna accanto la somma totale della superficie.					

8

**TIPOLOGIA STRUTTURALE**

<input checked="" type="checkbox"/> 1 - MURATURA	<input type="checkbox"/> 2 - CEMENTO ARMATO	<input type="checkbox"/> 3 - ACCIAIO	<input type="checkbox"/> 4 - MISTA
--	---	--------------------------------------	------------------------------------

**TECNOLOGIA DEL SISTEMA RESISTENTE (per edifici in muratura)**

<input type="checkbox"/> 1 - PIETREME IRREGOLARE	<input type="checkbox"/> 2 - PIETREME CON RICORSI	<input type="checkbox"/> 3 - PIETREME DI TUFO	<input type="checkbox"/> 4 - PIETRA SQUADRATA, BLOCCHI CLS O TUFO	<input type="checkbox"/> 5 - MATTONI	<input checked="" type="checkbox"/> 6 - BLOCCHI LATERIZIO PIENO, SEMIPIENO O FORATO
--	---	---	---	--------------------------------------	---

**TECNOLOGIA DEL SISTEMA RESISTENTE (per edifici in cemento armato o a telai in acciaio)**

<input type="checkbox"/> 1 - STRUTTURA INTELAIATA A TRAVI E PILASTRI (ANCHE PER EDIFICI IN ACCIAIO)	<input type="checkbox"/> 2 - GETTATO IN OPERA A SETTI E/O CASSEFORME TUNNEL	<input type="checkbox"/> 3 - PREFABBRICATO A PANNELLI PORTANTI	<input type="checkbox"/> 4 - PREFABBRICATO A TRAVI E PILASTRI	<input checked="" type="checkbox"/> 5 - C.A. E MURATURE PORTANTI
---	---	--	---	--

**TIPOLOGIA DELLE STRUTTURE ORIZZONTALI (compresa copertura piana o a terrazzo)**

<input type="checkbox"/> 1 - SOLAI IN LEGNO	<input type="checkbox"/> 2 - SOLAI IN PUTRELLE METALLICHE E TAVELLONI	<input type="checkbox"/> 3 - SOLAI IN TRAVETTI IN C.A. E TAVELLONI	<input checked="" type="checkbox"/> 4 - SOLAI IN LATEROCEMENTO O SOLETTE IN C.A.	<input type="checkbox"/> 5 - SOLAI A VOLTE IN PIETRA O IN LATERIZIO
---	---	--	--	---

**TIPOLOGIA DELLE STRUTTURE ORIZZONTALI (coperture a tetto)**

<input type="checkbox"/> 1 - LEGNO	<input type="checkbox"/> 2 - PUTRELLE METALLICHE E TAVELLONI	<input type="checkbox"/> 3 - TRAVETTI IN C.A. E TAVELLONI	<input checked="" type="checkbox"/> 4 - LATEROCEMENTO O SOLETTE IN C.A.	<input type="checkbox"/> 5 - VOLTE IN PIETRA O IN LATERIZIO
------------------------------------	--	---	---	---

9

**DATI GEOMORFOLOGICI**

<input checked="" type="checkbox"/> 1 - PIANURA	<input type="checkbox"/> 2 - DESCLIVIO
---	--

10

**EVENTUALE CENSIMENTO DI VULNERABILITA' EFFETTUATO SULL'EDIFICIO IN ESAME**

EDIFICIO CENSITO NEL PERIODO	1986-1989 <input type="checkbox"/>	2000-2003 <input type="checkbox"/>	N. SCHEDA	INDICE VULNERABILITA' CALCOLATO
ESITO VULNERABILITA' O INDAGINI SUI MATERIALI	EDIFICIO CHIUSO <input type="checkbox"/>		PROVVEDIMENTI URGENTI <input type="checkbox"/>	EDIFICIO APERTO <input type="checkbox"/>
EVENTO SISMICO DEL	ESITO AGIBILITA'			
EVENTUALI NOTE				

**QUESITI TECNICI:**

DOMANDA	RISPOSTA	PARAMETRI CRITICI
La configurazione in pianta è compatta e approssimativamente simmetrica rispetto a due direzioni ortogonali, in relazione alla distribuzione delle masse e rigidzze?	SI	////////
Quale è il rapporto tra i lati di un rettangolo in cui l'edificio risulta inscritto?	2,5	> 4
Quale è il massimo valore di rientri o sporgenze espresso in percentuale della dimensionetotale dell'edificio nella direzione del rientro o delle sporgenze?	0 %	>25%
I solai possono essere considerati infinitamente rigidi nel loro piano rispetto agli elementi verticali?	SI	////////
Quale è la minima estensione verticale di un elemento resistente dell'edificio (quali telai e pareti) espressa in percentuale dell'altezza dell'edificio?	%100	< 100%
Quali sono le massime variazioni da un piano all'altro di massa e rigidzza espressa in percentuale della massa e della rigidzza del piano contiguo con valori più elevati?	0 %	> 20%
Quali sono i massimi restringimenti della sezione dell'edificio, in percentuale, alla dimensione corrispondente al primo piano, ed a quella corrispondente al piano immediatamente sottostante?	0 %	>30% >10%
Sono presenti elementi non strutturali particolarmente vulnerabili o in grado di influire negativamente sulla risposta delle strutture( es. tamponamenti rigidi distribuiti in modo irregolare in pianta o in elevazione, camini o pareti di grandi dimensioni in muratura)?	NO	////////

IL COMPILATORE	Ten. Col. William Arch. Basciano	E-MAIL	
N° TEL.	085 693420	N° FAX.	085 690596
DATA	21.06.2005		