



A G E N Z I A   D E L   D E M A N I O

Direzione Servizi al Patrimonio



**OGGETTO:** PROCEDURA APERTA, AI SENSI DELL'ART. 60 DEL D.LGS. 50/2016 E SS.MM.II., PER L'AFFIDAMENTO DEL SERVIZIO DI VERIFICA DELLA VULNERABILITÀ SISMICA, DIAGNOSI ENERGETICA, RILIEVO GEOMETRICO, ARCHITETTONICO, TECNOLOGICO ED IMPIANTISTICO DA RESTITUIRE IN MODALITÀ BIM, PER TALUNI BENI DI PROPRIETÀ DELLO STATO IN USO AL MINISTERO DELLA DIFESA – ESERCITO NONCHE' IN USO AL MINISTERO DELLA GIUSTIZIA – CONSIGLIO DI STATO, SITUATI NELLE REGIONI CAMPANIA, LAZIO, UMBRIA E MARCHE.

Lotto 4 – LAZIO: PALAZZO OSSOLI RMB0382

## **FASCICOLO DEL BENE**

Direzione Regionale  
DR Roma Capitale



AGENZIA DEL DEMANIO

Direzione Servizi al Patrimonio

DATI GENERALI				
DENOMINAZIONE IMMOBILE	CODICE SCHEDA	CODICE FABBRICATO	FABBRICATO STRATEGICO	SI
Palazzo Ossoli	RMB0382			NO

REGIONE	PROVINCIA	COMUNE	INDIRIZZO	GEOLOCALIZZAZIONE
LAZIO	ROMA	ROMA	Piazza della quercia	

#### INDIVIDUAZIONE DEL COMPLESSO E DELL'IMMOBILE SU AEREOFOTOGRAMMETRIA





AGENZIA DEL DEMANIO

Direzione Servizi al Patrimonio

DATI IMMOBILE					
N.C.T. foglio 491		Particelle 232			
SUPERFICIE LORDA MQ	VOLUME MC	IMMOBILE CIELO TERRA SI/NO	TECNOLOGIA COSTRUTTIVA	TIPOLOGIA DI INTERVENTO NECESSARIA	AGIBILITA' SI/NO
1.778		SI	MURATURA MISTA	ADEGUAMENTO/ MIGLIORAMENTO	

#### ESTRATTO DI MAPPA CATASTALE





**A G E N Z I A   D E L   D E M A N I O**

Direzione Servizi al Patrimonio

**ELENCO ALLEGATI:**

- ✓ **DOCUMENTAZIONE FOTOGRAFICA**
- ✓ **PLANIMETRIE**

**PALAZZO OSSOLI**

**SEDE CONSIGLIO DI STATO**





AGENZIA DEL DEMANIO

Direzione Servizi al Patrimonio

## FACCIATA SU PIAZZA CAPO DI FERRO



## FACCIATA SU PIAZZA DELLA QUERCIA





AGENZIA DEL DEMANIO

Direzione Servizi al Patrimonio

## CORTILE INTERNO





A G E N Z I A   D E L   D E M A N I O

Direzione Servizi al Patrimonio

PLANIMETRIE

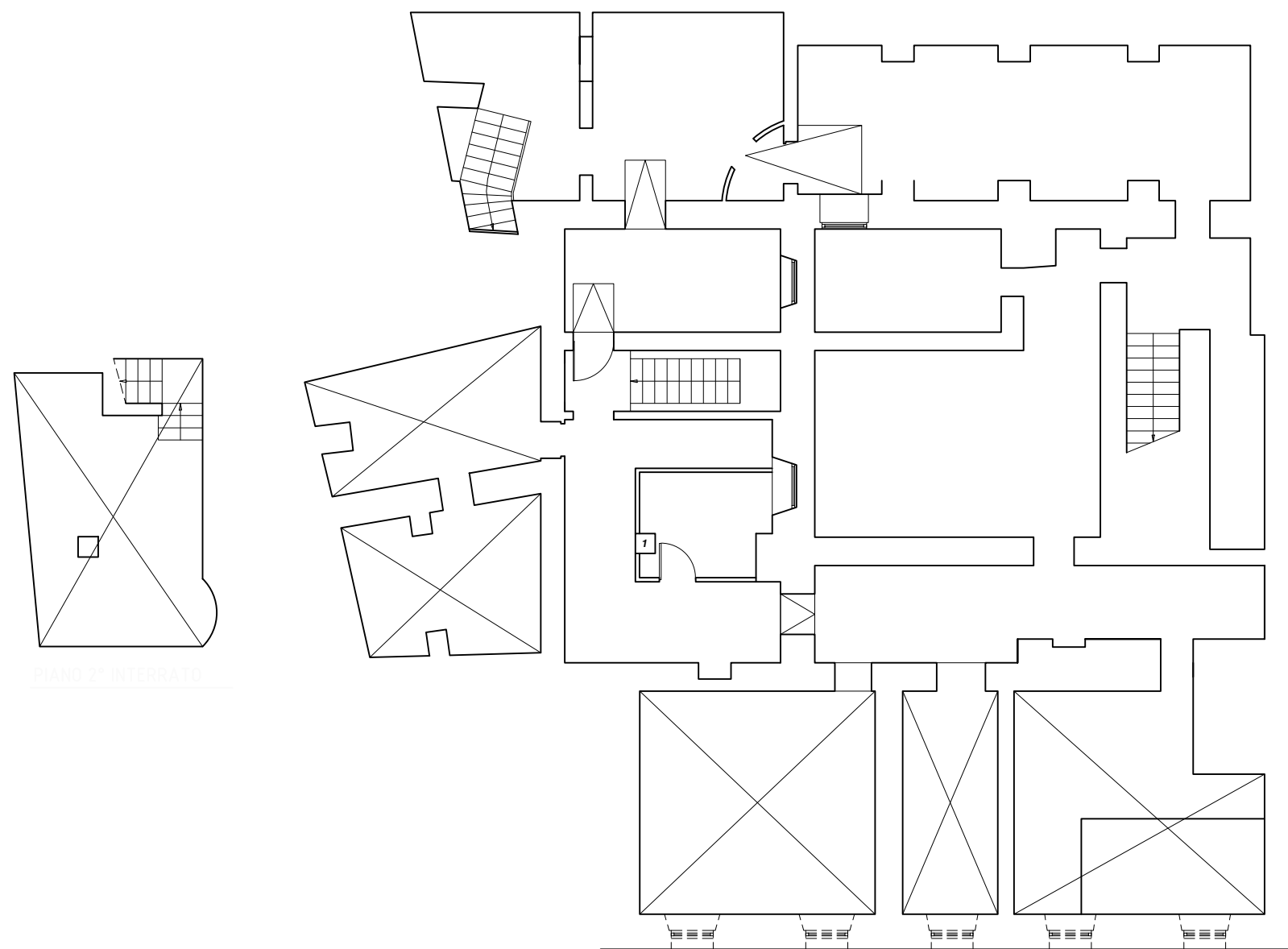

PIANO 2° INTERRATO

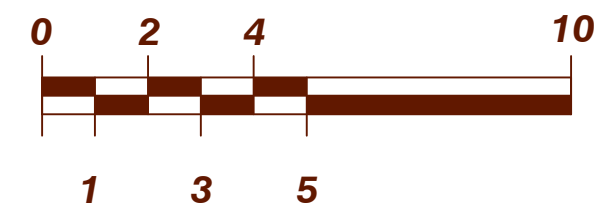



**Segretariato Generale  
della Giustizia Amministrativa**

Ufficio Unico Contratti e Risorse  
Piazza del Monte di Pietà n. 33 - Roma

**SEDI DELLA GIUSTIZIA AMMINISTRATIVA**

**B. Palazzo Ossoli**

**TAVOLA B.2  
Planimetria Piano Terra**

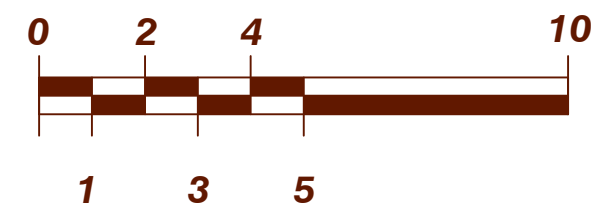
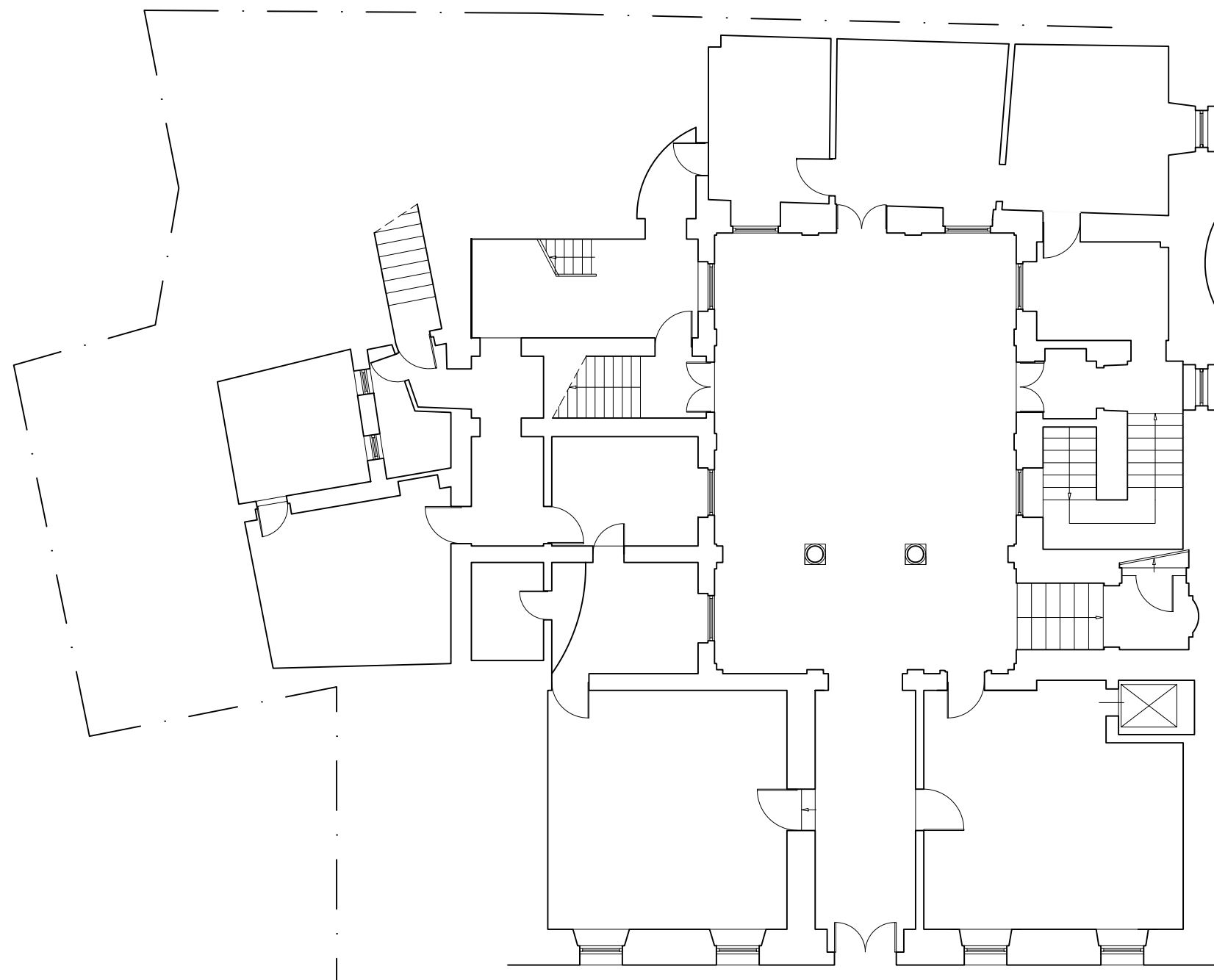



**Segretariato Generale  
della Giustizia Amministrativa**  
Ufficio Unico Contratti e Risorse  
Piazza del Monte di Pietà n. 33 - Roma

**SEDI DELLA GIUSTIZIA AMMINISTRATIVA**  
**B. Palazzo Ossoli**

**TAVOLA B.3**  
**Planimetria Ammezzato Primo**

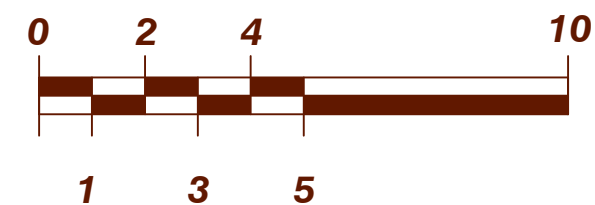
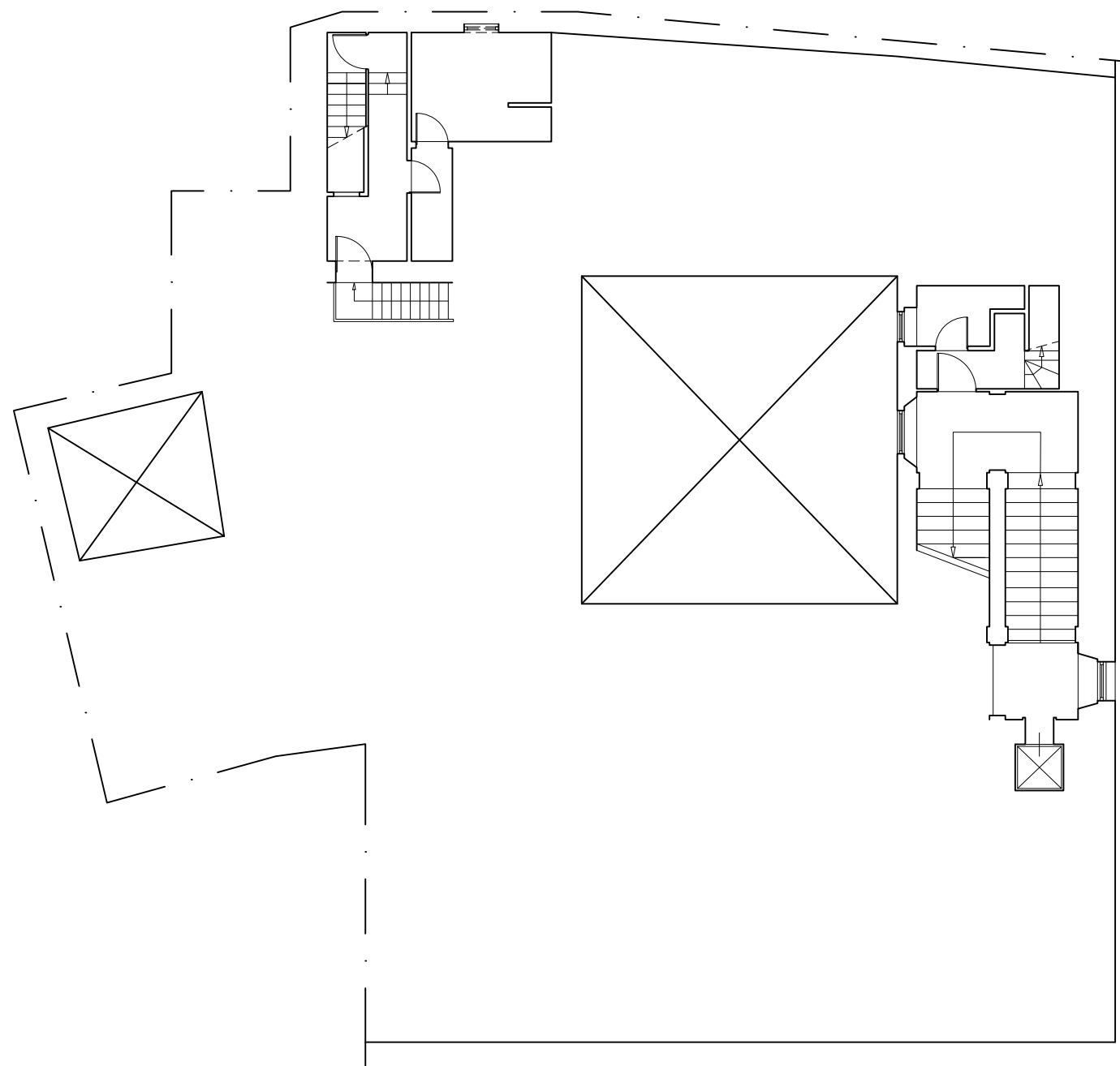



**Segretariato Generale  
della Giustizia Amministrativa**

Ufficio Unico Contratti e Risorse  
Piazza del Monte di Pietà n. 33 - Roma

**SEDI DELLA GIUSTIZIA AMMINISTRATIVA**

**B. Palazzo Ossoli**

**TAVOLA B.4  
Planimetria Piano Primo**

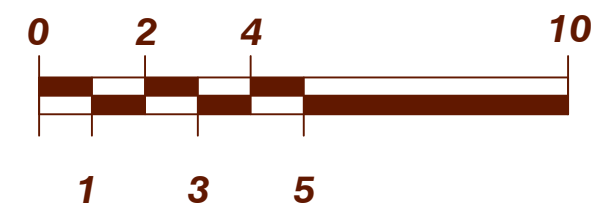
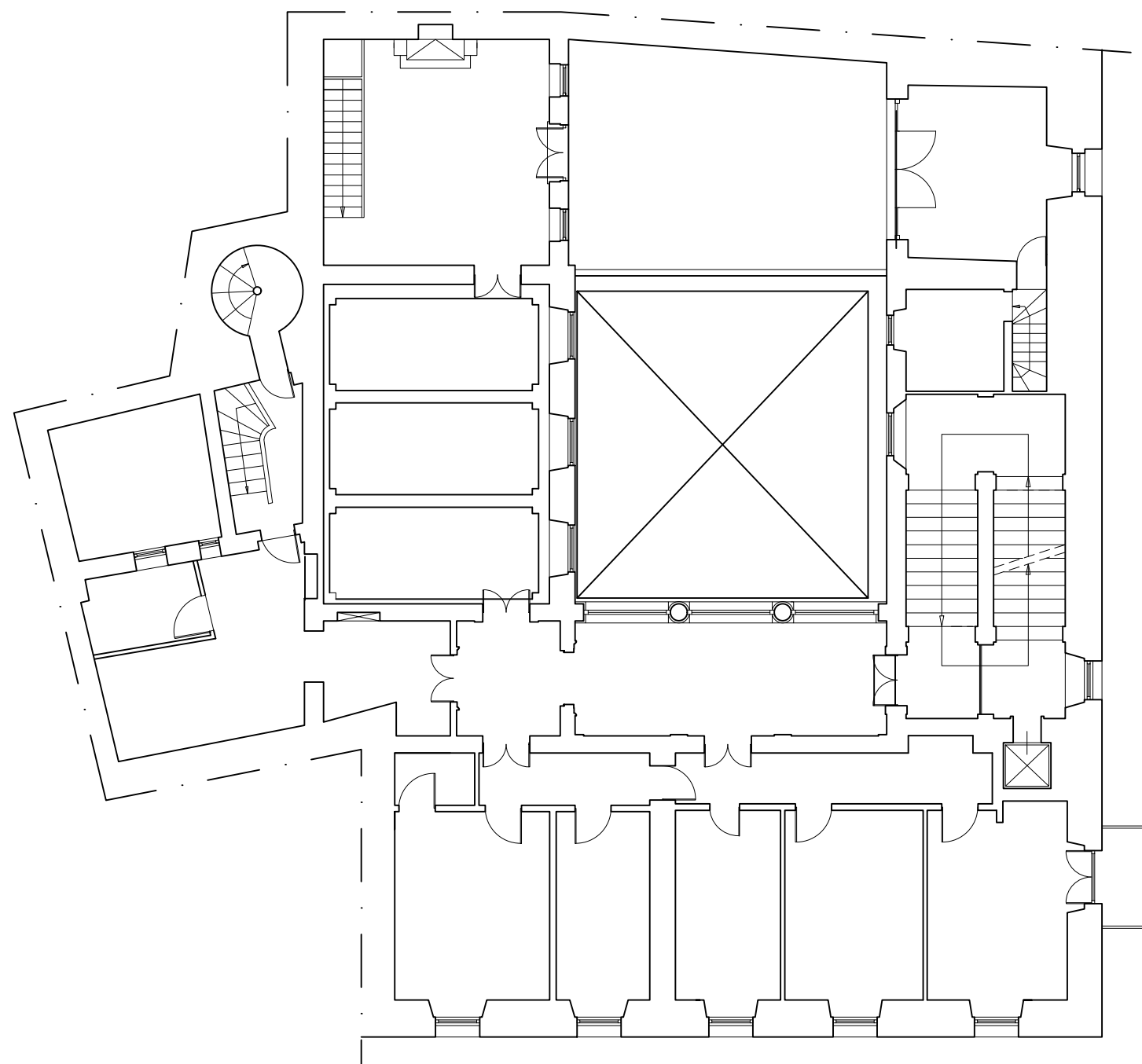



**Segretariato Generale  
della Giustizia Amministrativa**  
Ufficio Unico Contratti e Risorse  
Piazza del Monte di Pietà n. 33 - Roma

**SEDI DELLA GIUSTIZIA AMMINISTRATIVA**  
**B. Palazzo Ossoli**

**TAVOLA B.5**  
**Planimetria Ammezzato Secondo**

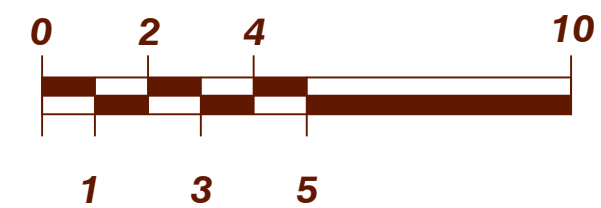
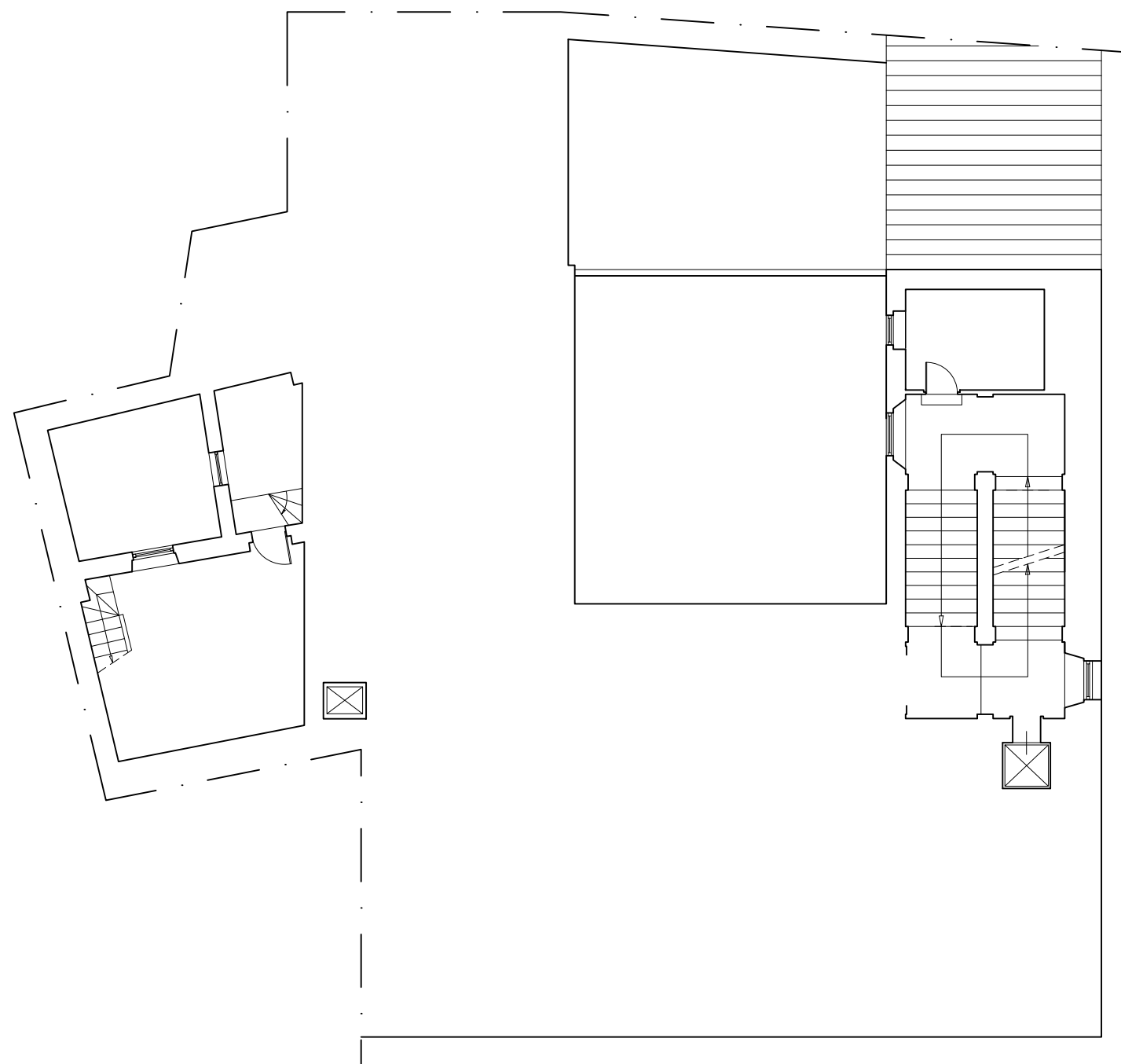



**Segretariato Generale  
della Giustizia Amministrativa**  
Ufficio Unico Contratti e Risorse  
Piazza del Monte di Pietà n. 33 - Roma

**SEDI DELLA GIUSTIZIA AMMINISTRATIVA**  
**B. Palazzo Ossoli**

**TAVOLA B.6**  
**Planimetria Piano Secondo**

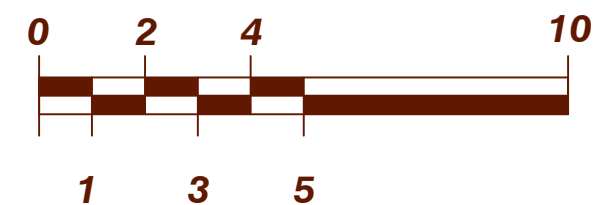
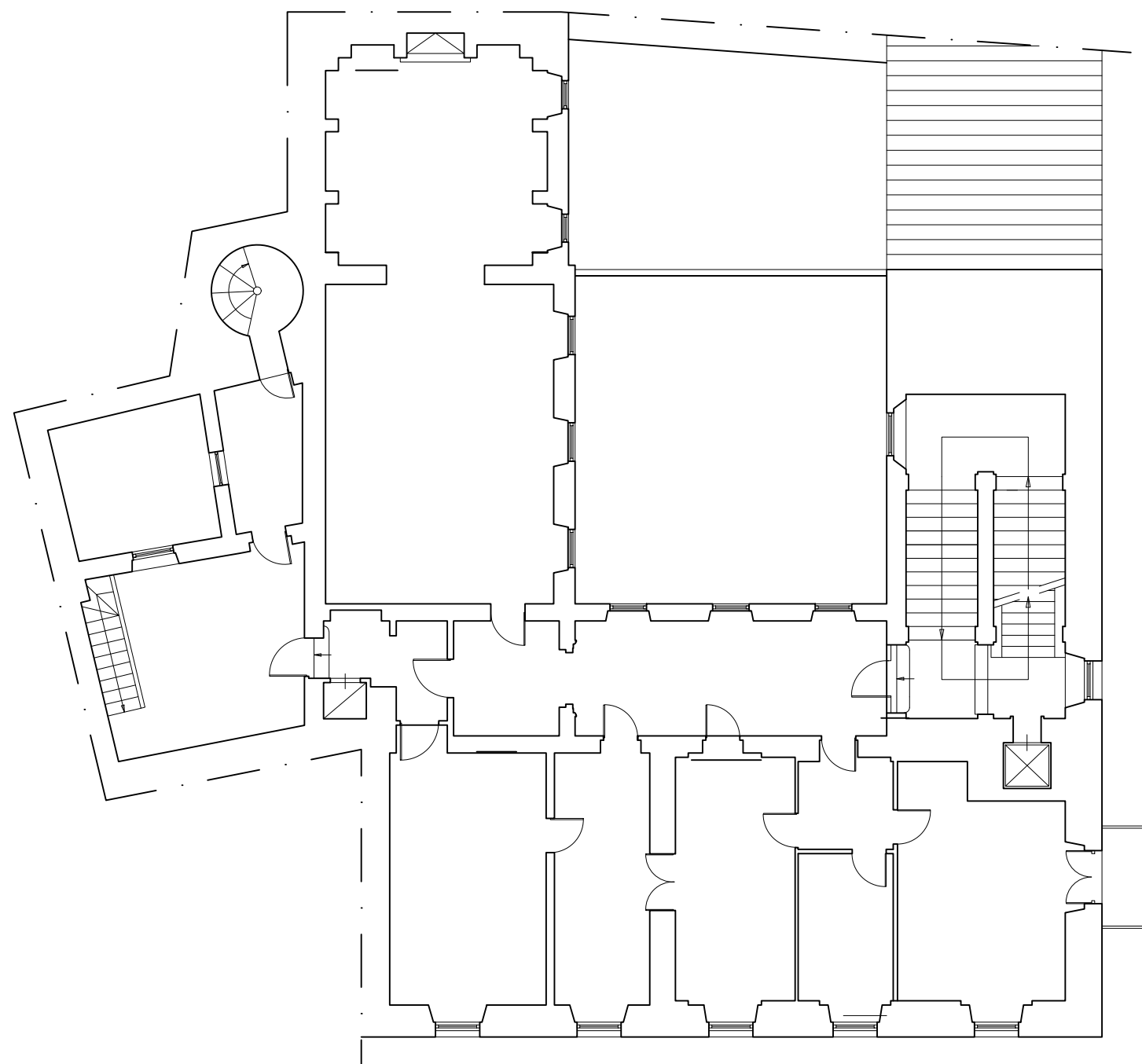



**Segretariato Generale  
della Giustizia Amministrativa**

Ufficio Unico Contratti e Risorse  
Piazza del Monte di Pietà n. 33 - Roma

**SEDI DELLA GIUSTIZIA AMMINISTRATIVA**

**B. Palazzo Ossoli**

**TAVOLA B.7  
Planimetria Piano Terzo**

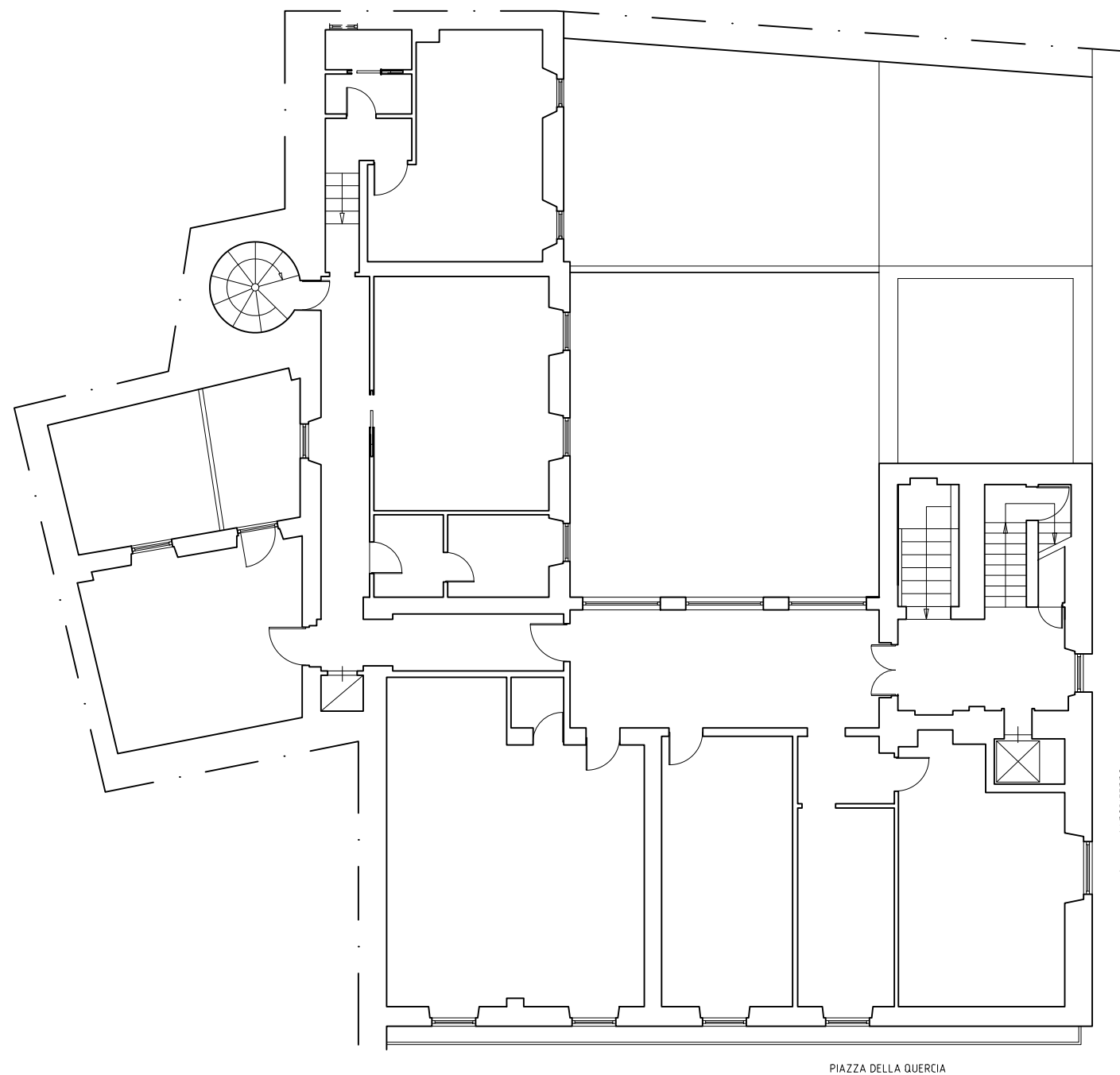

PIAZZA CAPODIFERRO

PIAZZA DELLA QUERCIA

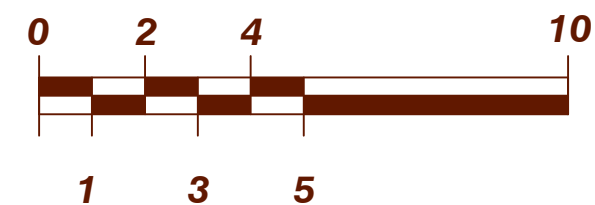



**Segretariato Generale  
della Giustizia Amministrativa**

Ufficio Unico Contratti e Risorse  
Piazza del Monte di Pietà n. 33 - Roma

**SEDI DELLA GIUSTIZIA AMMINISTRATIVA**

**B. Palazzo Ossoli**

**TAVOLA B.8  
Planimetria Piano Quarto**

