



AGENZIA DEL DEMANIO

Direzione Roma Capitale

PROCEDURA APERTA, AI SENSI DELL'ART. 71 DEL D.LGS. 36/2023, PER L'AFFIDAMENTO DEL SERVIZIO DI VERIFICA DELLA VULNERABILITÀ SISMICA, DIAGNOSI ENERGETICA E RILIEVI DA RESTITUIRE IN MODALITÀ BIM PER TALUNI BENI IMMOBILI DI PROPRIETÀ DELLO STATO SITI IN ROMA.

FASCICOLO DEL BENE

Direzione Roma Capitale

PALAZZO BLUMENSTIHL - ZWICKY

RMD0036





AGENZIA DEL DEMANIO

Direzione Roma Capitale

DATI GENERALI				
PALAZZO BLUMENSTIHL - ZWICKY	RMD0036	RM0597001	FABBRICATO STRATEGICO	SI
				NO 

REGIONE	PROVINCIA	COMUNE	INDIRIZZO	GEOLOCALIZZAZIONE
LAZIO	ROMA	ROMA	VIALE VITTORIA COLONNA 1	41.90514771504702, 12.473087082210109

INDIVIDUAZIONE DEL COMPLESSO E DELL'IMMOBILE SU AEREOFOTOGRAMMETRIA





A G E N Z I A D E L D E M A N I O

Direzione Roma Capitale

INDIVIDUAZIONE DEL COMPLESSO E DELL'IMMOBILE SU PLANIMETRIA GENERALE

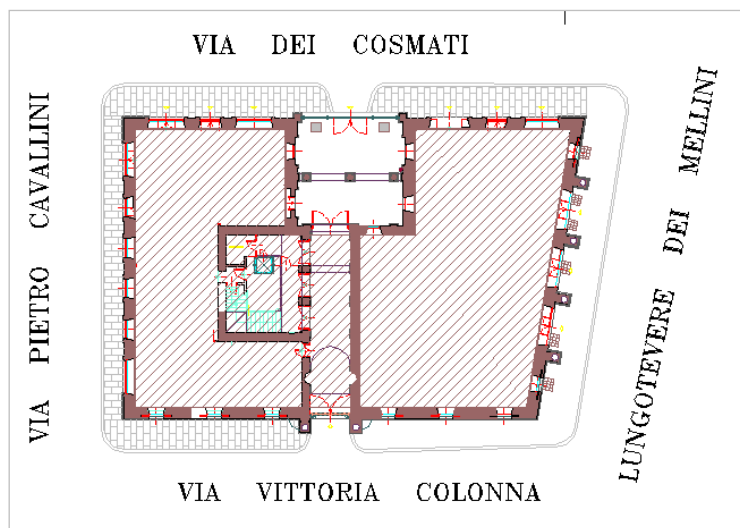

DATI IMMOBILE		
FOGLIO	PARTICELLA	SUBALTERNO
407	98	1
407	98	2
407	98	3
407	98	4
407	98	5
407	98	6
407	98	8
407	98	9
407	98	10
407	98	11
407	98	12
407	98	15
407	98	501
407	98	502

Immobile di interesse storico artistico, vincolato ai sensi dell'art. 10 comma 1 del D.Lgs.vo 22 gennaio 2004, n.42.



AGENZIA DEL DEMANIO

Direzione Roma Capitale

SUPERFICIE LORDA MQ	VOLUME MC	IMMOBILE CIELO TERRA SI/NO	TECNOLOGIA COSTRUTTIVA	TIPOLOGIA DI INTERVENTO NECESSARIA	AGIBILITA' SI/NO
5.299,00 mq	XX	SI	MURATURA PORTANTE	ADEGUAMENTO/ MIGLIORAMENTO	Documento non reperito agli atti

LE PLANIMETRIE DELLO STATO DI FATTO VERRANNO CONSEGNATE ALL'AGGIUDICATARIO DEL SERVIZIO

ESTRATTO DI MAPPA CATASTALE

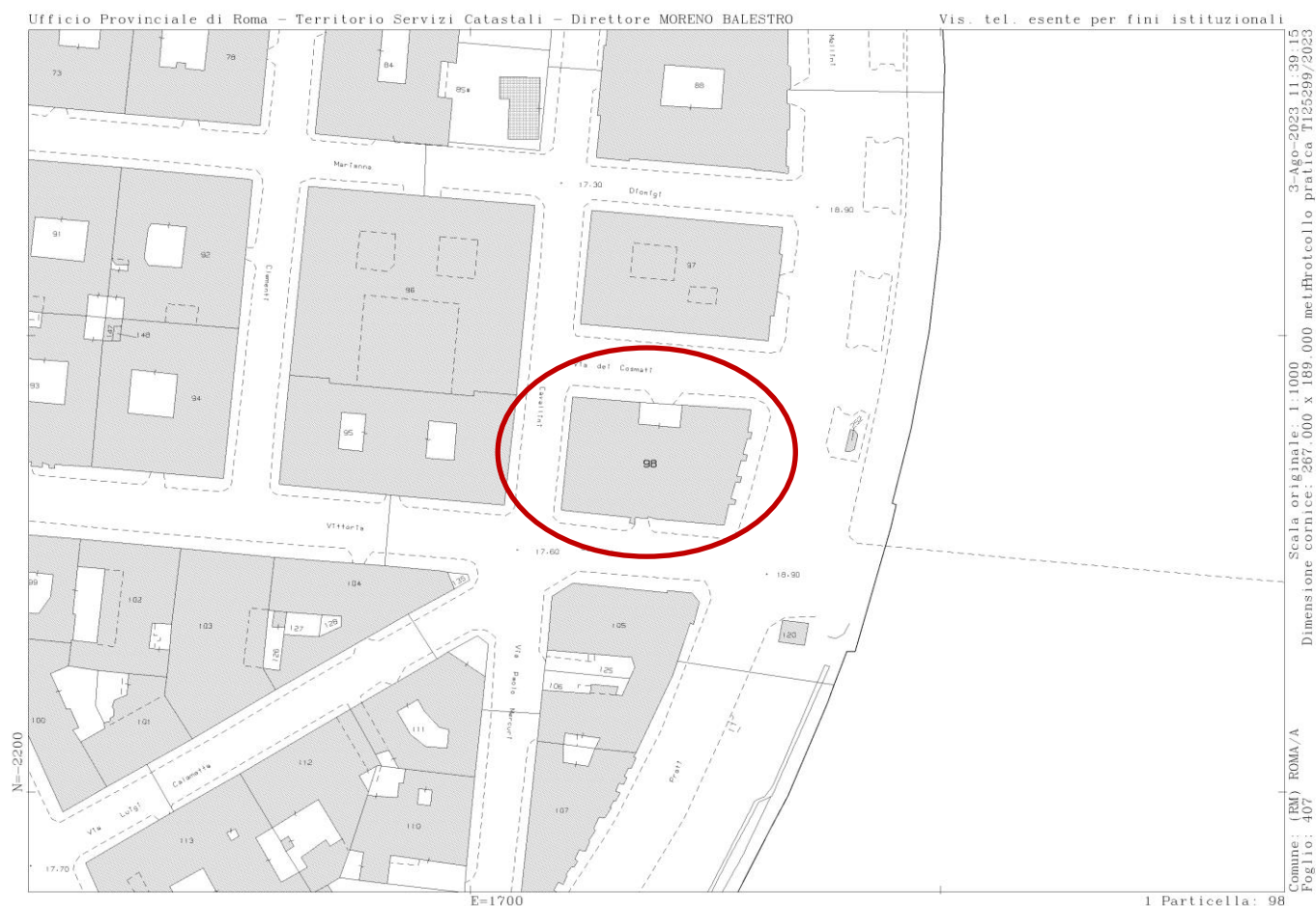

ELENCO ALLEGATI:

- ✓ ALLEGATO FOTOGRAFICO
- ✓ VISURA CATASTALE



AGENZIA DEL DEMANIO

Direzione Roma Capitale

DOCUMNETAZIONE FOTOGRAFICA





AGENZIA DEL DEMANIO

Direzione Roma Capitale



Elenco immobili fabbricati

Situazione degli atti informatizzati al 11/04/2022

Dati della richiesta: **siti nel comune di ROMA (H501) (RM) Foglio 407 Particella 98**

Immobili 17.



Dati identificativi

Dati di classamento

Indirizzo

1	Foglio 407 Part. 98 Sub. 1	Zona censuaria 2 Categoria C/2 ^a Classe 7 Consistenza 75 m ² Rendita Euro 991,60 Lire 1.920.000	VIA VITTORIA COLONNA n. 1; VIA PIETRO CAVALLINI n. 1-3 Piano T
2	Foglio 407 Part. 98 Sub. 2	Zona censuaria 2 Categoria C/1 ^b Classe 8 Consistenza 30 m ² Rendita Euro 3183,96	VIA PIETRO CAVALLINI n. 5-7 Piano T
3	Foglio 407 Part. 98 Sub. 3	Zona censuaria 2 Categoria C/1 ^b Classe 8 Consistenza 30 m ² Rendita Euro 3183,96	VIA DEI COSMATI; VIA PIETRO CAVALLINI n. 9-11 Piano T
4	Foglio 407 Part. 98 Sub. 4	Zona censuaria 2 Categoria C/1 ^b Classe 8 Consistenza 30 m ² Rendita Euro 3183,96	VIA DEI COSMATI n. 5 Piano T
5	Foglio 407 Part. 98 Sub. 5	Zona censuaria 2 Categoria C/1 ^b Classe 5 Consistenza 341 m ² Rendita Euro 23000,20	VIA DEI COSMATI n. 2-3; LUNGOTEVERE DEI MELLINI n. 1 Piano T
6	Foglio 407 Part. 98 Sub. 6	Zona censuaria 2 Categoria A/4 ^c Classe 4 Consistenza 1.5 vani Rendita Euro 306,00	VIA VITTORIA COLONNA n. 1 Piano T
7	Foglio 407 Part. 98 Sub. 7 Partita Unita' immobiliare soppressa		
8	Foglio 407 Part. 98 Sub. 8	Zona censuaria 2 Categoria A/1 ^d Classe 2 Consistenza 11.5 vani Rendita Euro 4988,97 Lire 9.660.000	VIA VITTORIA COLONNA n. 1 Piano S1 - 1
9	Foglio 407 Part. 98 Sub. 9	Zona censuaria 2 Categoria A/1 ^d Classe 2 Consistenza 21 vani Rendita Euro 9110,30 Lire 17.640.000	VIA VITTORIA COLONNA n. 1 Piano S1 - 2 - 3
10	Foglio 407 Part. 98 Sub. 10	Zona censuaria 2 Categoria A/1 ^d Classe 2 Consistenza 9 vani Rendita Euro 3904,41	VIA VITTORIA COLONNA n. 1 Piano 3
11	Foglio 407 Part. 98 Sub. 11	Zona censuaria 2 Categoria A/1 ^d Classe 2 Consistenza 7 vani Rendita Euro 3036,77	VIA VITTORIA COLONNA n. 1 Piano 3
12	Foglio 407 Part. 98 Sub. 12	Zona censuaria 2 Categoria A/1 ^d Classe 2 Consistenza 7.5 vani Rendita Euro 3253,68	VIA VITTORIA COLONNA n. 1 Piano S1 - 3
13	Foglio 407 Part. 98 Sub. 13 Partita Unita' immobiliare soppressa		

14	Foglio 407 Part. 98 Sub. 14 Partita Unita' immobiliare soppressa		
15	Foglio 407 Part. 98 Sub. 15	Zona censuaria 2 Categoria A/1^{d)} Classe 2 Consistenza 9 vani Rendita Euro 3904,41	VIA VITTORIA COLONNA n. 1 Piano 5
16	Foglio 407 Part. 98 Sub. 501	Zona censuaria 2 Categoria A/10^{e)} Classe 5 Consistenza 9.5 vani Rendita Euro 10597,70	VIA VITTORIA COLONNA n. 1 Piano 1
17	Foglio 407 Part. 98 Sub. 502	Zona censuaria 2 Categoria A/1^{d)} Classe 2 Consistenza 28 vani Rendita Euro 12147,07	VIA VITTORIA COLONNA n. 1 Piano 4-S1

Visura telematica esente per fini istituzionali

Legenda

- a) C/2: Magazzini e locali di deposito
- b) C/1: Negozi e botteghe
- c) A/4: Abitazioni di tipo popolare
- d) A/1: Abitazioni di tipo signorile
- e) A/10: Uffici e studi privati

Visura storica per immobile

Situazione degli atti informatizzati al 03/04/2023

Dati della richiesta	Comune di ROMA (Codice:H501)
Catasto Fabbricati	Provincia di ROMA
	Foglio: 407 Particella: 98 Sub.: 1

INTESTATO

1	DEMANIO PUBBLICO DELLO STATO - RAMO ARTISTICO STORICO ARCHEOLOGICO - Sede in ROMA (RM)	(1) Proprieta'
---	--	----------------

Unità immobiliare dal 01/01/1992

N.	DATI IDENTIFICATIVI				DATI DI CLASSAMENTO						DATI DERIVANTI DA	
	Sezione Urbana	Foglio	Particella	Sub	Zona Cens.	Micro Zona	Categoria	Classe	Consistenza	Superficie Catastale	Rendita	
1		407	98	1	2		C/2	7	75 m²		Euro 991,60 L. 1.920.000	VARIAZIONE del 01/01/1992 Variazione del quadro tariffario
Indirizzo		VIA VITTORIA COLONNA n. 1; VIA PIETRO CAVALLINI n. 1-3 Piano T										
Notifica						Partita		2003212		Mod.58		-

Mappali Terreni Correlati

Codice Comune H501 - Sezione A - Foglio 407 - Particella 98

Situazione dell'unità immobiliare dal 04/06/1990

N.	DATI IDENTIFICATIVI				DATI DI CLASSAMENTO						DATI DERIVANTI DA	
	Sezione Urbana	Foglio	Particella	Sub	Zona Cens.	Micro Zona	Categoria	Classe	Consistenza	Superficie Catastale	Rendita	
1		407	98	1	2		C/2	7	75 m²		Euro 1,39 L. 2.700	DECRETO (DISPOSIZIONI DELLE AUTORITA') del 04/06/1990 in atti dal 12/06/1991 LEGGE 1089/1939 (n. 50407.1/1991)
Indirizzo		VIA VITTORIA COLONNA n. 1; VIA PIETRO CAVALLINI n. 1-3 Piano T										
Notifica						Partita		2003212		Mod.58		-

Visura storica per immobile
Situazione degli atti informatizzati al 03/04/2023

Situazione dell'unità immobiliare dal 03/06/1991

N.	DATI IDENTIFICATIVI				DATI DI CLASSAMENTO							DATI DERIVANTI DA
	Sezione Urbana	Foglio	Particella	Sub	Zona Cens.	Micro Zona	Categoria	Classe	Consistenza	Superficie Catastale	Rendita	
1		407	98	1	2		C/2	7	75 m²		L. 2.700	DECRETO (DISPOSIZIONI DELLE AUTORITA') del 03/06/1991 in atti dal 12/06/1991 OMISSIONE MECCANOGRAFICO (n. 49358.1/1991)
Indirizzo			VIA COLONNA n. 1; VIA PIETRO CAVALLINI n. 1-3 Piano T									
Notifica						Partita		40203		Mod.58		-

Situazione dell'unità immobiliare dall'impianto meccanografico

N.	DATI IDENTIFICATIVI				DATI DI CLASSAMENTO							DATI DERIVANTI DA	
	Sezione Urbana	Foglio	Particella	Sub	Zona Cens.	Micro Zona	Categoria	Classe	Consistenza	Superficie Catastale	Rendita		
1		407	98	1	2		C/2	7	75 m²		L. 2.700	Impianto meccanografico del 01/01/1989	
Indirizzo			VIA COLONNA n. 1; VIA PIETRO CAVALLINI n. 1-3 Piano T										
Notifica						Partita		212655			Mod.58		-

L'intestazione alla data della richiesta deriva dai seguenti atti:

Situazione degli intestati dal 03/06/1991

N.	DATI ANAGRAFICI	CODICE FISCALE	DIRITTI E ONERI REALI
1	DEMANIO DELLO STATO Sede in ROMA (RM)	06340981007*	fino al 04/06/1990
DATI DERIVANTI DA		Atto amministrativo DECRETO (DISPOSIZIONI DELLE AUTORITA') del 03/06/1991 Pubblico ufficiale NCEU Sede ROMA (RM) Repertorio n. 49358 - OMISSIONE MECCANOGRAFICO Voltura n. 49358.1/1991 in atti dal 12/06/1991	

Situazione degli intestati dal 04/06/1990

N.	DATI ANAGRAFICI	CODICE FISCALE	DIRITTI E ONERI REALI
1	DEMANIO PUBBLICO DELLO STATO - RAMO ARTISTICO STORICO ARCHEOLOGICO -Sede in ROMA (RM)		(1) Proprieta'
DATI DERIVANTI DA		Atto amministrativo DECRETO (DISPOSIZIONI DELLE AUTORITA') del 04/06/1990 Pubblico ufficiale MIN.BENI CULTURALI Sede ROMA (RM) Repertorio n. 1089 - LEGGE 1089/1939 Voltura n. 50407.1/1991 in atti dal 12/06/1991	

Visura storica per immobile

Situazione degli atti informatizzati al 03/04/2023

Situazione degli intestati dall'impianto meccanografico

N.	DATI ANAGRAFICI	CODICE FISCALE	DIRITTI E ONERI REALI
1	MALVEZZI CAMPEGGI Lucia nata a ROMA (RM) il 16/12/1910		(1) Proprieta' 1/2 fino al 03/06/1991
2	MALVEZZI CAMPEGGI Roberto nato a ROMA (RM) il 02/04/1907	MLVRRT07D02H501T*	(1) Proprieta' 1/2 fino al 03/06/1991
3	MALVEZZI CAMPOGGIO Lucia nata a ROMA (RM) il 16/12/1910		(1) Proprieta' 1/2 fino al 03/06/1991
4	MALVEZZI CAMPOGGIO Roberto nato a ROMA (RM) il 02/04/1907		(1) Proprieta' 1/2 fino al 03/06/1991
DATI DERIVANTI DA		Impianto meccanografico del 01/01/1989	

Visura telematica esente per fini istituzionali

* Codice Fiscale Validato in Anagrafe Tributaria.

Visura storica per immobile

Situazione degli atti informatizzati al 03/04/2023

Dati della richiesta	Comune di ROMA (Codice:H501)
Catasto Fabbricati	Provincia di ROMA
	Foglio: 407 Particella: 98 Sub.: 2

INTESTATO

1	DEMANIO PUBBLICO DELLO STATO - RAMO ARTISTICO STORICO ARCHEOLOGICO - Sede in ROMA (RM)	(1) Proprieta'
---	--	----------------

Unità immobiliare dal 24/10/2013

N.	DATI IDENTIFICATIVI				DATI DI CLASSAMENTO							DATI DERIVANTI DA	
	Sezione Urbana	Foglio	Particella	Sub	Zona Cens.	Micro Zona	Categoria	Classe	Consistenza	Superficie Catastale	Rendita		
1		407	98	2	2		C/1	8	30 m²		Euro 3.183,96	VARIAZIONE NEL CLASSAMENTO del 24/10/2013 Pratica n. RM0797703 in atti dal 24/10/2013 VARIAZIONE DI CLASSAMENTO (n. 181110.1/2013)	
Indirizzo			VIA PIETRO CAVALLINI n. 5-7 Piano T										
Notifica		Notifica effettuata con protocollo n. RM0807280 del 24/10/2013				Partita					Mod.58	-	
Annotazioni			di stadio: revisione parziale classamento microzona 5 ai sensi dell'art.1 comma 335 legge 311/2004										

Mappali Terreni Correlati

Codice Comune H501 - Sezione A - Foglio 407 - Particella 98

Situazione dell'unità immobiliare dal 01/01/1992

N.	DATI IDENTIFICATIVI				DATI DI CLASSAMENTO						DATI DERIVANTI DA	
	Sezione Urbana	Foglio	Particella	Sub	Zona Cens.	Micro Zona	Categoria	Classe	Consistenza	Superficie Catastale	Rendita	
1		407	98	2	2		C/1	4	30 m ²		L. 3.369.000	VARIAZIONE del 01/01/1992 Variazione del quadro tariffario
Indirizzo		VIA PIETRO CAVALLINI n. 5-7 Piano T										
Notifica							Partita		212655		Mod.58	-

Visura storica per immobile

Situazione degli atti informatizzati al 03/04/2023

Situazione dell'unità immobiliare dal 30/12/1939

N.	DATI IDENTIFICATIVI				DATI DI CLASSAMENTO						DATI DERIVANTI DA	
	Sezione Urbana	Foglio	Particella	Sub	Zona Cens.	Micro Zona	Categoria	Classe	Consistenza	Superficie Catastale	Rendita	
1		407	98	2	2		C/1	4	30 m²		Euro 1,24 L. 2.403	COSTITUZIONE del 30/12/1939 in atti dal 06/06/1991 (n. 903.1/1939)
Indirizzo		VIA PIETRO CAVALLINI n. 5-7 Piano T										
Notifica						Partita		212655		Mod.58		-

L'intestazione alla data della richiesta deriva dai seguenti atti:

Situazione degli intestati dal 03/06/1991

N.	DATI ANAGRAFICI		CODICE FISCALE	DIRITTI E ONERI REALI
1	DEMANIO DELLO STATO Sede in ROMA (RM)		06340981007*	fino al 04/06/1990
DATI DERIVANTI DA		Atto amministrativo DECRETO (DISPOSIZIONI DELLE AUTORITA') del 03/06/1991 Pubblico ufficiale NCEU Sede ROMA (RM) Repertorio n. 49358 - OMISSIONE MECCANOGRAPHICO Voltura n. 49358.1/1991 in atti dal 12/06/1991		

Situazione degli intestati dal 04/06/1990

N.	DATI ANAGRAFICI		CODICE FISCALE	DIRITTI E ONERI REALI
1	AGENZIA DEL DEMANIO Sede in ROMA (RM)		06340981007*	(1) Proprieta' 1/1 fino al 03/06/1991
DATI DERIVANTI DA		VOLTURA D'UFFICIO del 04/06/1990 - BONIFICA INTESTAZIONE Voltura n. 75209.1/2013 - Pratica n. RM0789131 in atti dal 23/10/2013		

Situazione degli intestati dal 04/06/1990

N.	DATI ANAGRAFICI		CODICE FISCALE	DIRITTI E ONERI REALI
1	DEMANIO PUBBLICO DELLO STATO - RAMO ARTISTICO STORICO ARCHEOLOGICO - Sede in ROMA (RM)			(1) Proprieta'
DATI DERIVANTI DA		Atto amministrativo DECRETO (DISPOSIZIONI DELLE AUTORITA') del 04/06/1990 Pubblico ufficiale MIN.BENI CULTURALI Sede ROMA (RM) Repertorio n. 1089 - LEGGE 1089/1939 Voltura n. 50407.1/1991 in atti dal 12/06/1991		

Situazione degli intestati dal 30/12/1939

N.	DATI ANAGRAFICI		CODICE FISCALE	DIRITTI E ONERI REALI
1	MALVEZZI CAMPEGGI Lucia nata a ROMA (RM) il 16/12/1910			(1) Proprieta' 1/2 fino al 04/06/1990
2	MALVEZZI CAMPEGGI Roberto nato a ROMA (RM) il 02/04/1907		MLVRRT07D02H501T*	(1) Proprieta' 1/2 fino al 04/06/1990
3	MALVEZZI CAMPOGGIO Lucia nata a ROMA (RM) il 16/12/1910			(1) Proprieta' 1/2 fino al 04/06/1990
4	MALVEZZI CAMPOGGIO Roberto nato a ROMA (RM) il 02/04/1907			(1) Proprieta' 1/2 fino al 04/06/1990

Visura storica per immobile

Situazione degli atti informatizzati al 03/04/2023

Data: 03/04/2023 Ora: 10.43.28

Fine

Visura n.: T87047

Pag: 3

DATI DERIVANTI DA	COSTITUZIONE del 30/12/1939 in atti dal 06/06/1991 (n. 903.1/1939)
-------------------	--

Visura telematica esente per fini istituzionali

* Codice Fiscale Validato in Anagrafe Tributaria.

Visura storica per immobile

Situazione degli atti informatizzati al 03/04/2023

Dati della richiesta	Comune di ROMA (Codice:H501)
Catasto Fabbricati	Provincia di ROMA
	Foglio: 407 Particella: 98 Sub.: 3

INTESTATO

1	DEMANIO PUBBLICO DELLO STATO - RAMO ARTISTICO STORICO ARCHEOLOGICO - Sede in ROMA (RM)	(1) Proprieta'
---	--	----------------

Unità immobiliare dal 09/11/2015

N.	DATI IDENTIFICATIVI				DATI DI CLASSAMENTO							DATI DERIVANTI DA	
	Sezione Urbana	Foglio	Particella	Sub	Zona Cens.	Micro Zona	Categoria	Classe	Consistenza	Superficie Catastale	Rendita		
1		407	98	3	2		C/1	8	30 m²	Totale: 158 m²	Euro 3.183,96	Variazione del 09/11/2015 - Inserimento in visura dei dati di superficie.	
Indirizzo			VIA DEI COSMATI; VIA PIETRO CAVALLINI n. 9-11 Piano T										
Notifica		Notifica effettuata con protocollo n. RM0807280 del 24/10/2013				Partita					Mod.58	-	
Annotazioni			di stadio: revisione parziale classamento microzona 5 ai sensi dell'art.1 comma 335 legge 311/2004										

Mappali Terreni Correlati

Codice Comune H501 - Sezione A - Foglio 407 - Particella 98

Situazione dell'unità immobiliare dal 24/10/2013

N.	DATI IDENTIFICATIVI				DATI DI CLASSAMENTO							DATI DERIVANTI DA	
	Sezione Urbana	Foglio	Particella	Sub	Zona Cens.	Micro Zona	Categoria	Classe	Consistenza	Superficie Catastale	Rendita		
1		407	98	3	2		C/1	8	30 m²		Euro 3.183,96	VARIAZIONE NEL CLASSAMENTO del 24/10/2013 Pratica n RM0797704 in atti dal 24/10/2013 VARIAZIONE DI CLASSAMENTO (n. 181111.1/2013)	
Indirizzo			VIA DEI COSMATI; VIA PIETRO CAVALLINI n. 9-11 Piano T										
Notifica		Notifica effettuata con protocollo n. RM0807280 del 24/10/2013				Partita					Mod.58	-	
Annotazioni			di stadio: revisione parziale classamento microzona 5 ai sensi dell'art.1 comma 335 legge 311/2004										

Mappali Terreni Correlati

Codice Comune H501 - Sezione A - Foglio 407 - Particella 98

Visura storica per immobile
Situazione degli atti informatizzati al 03/04/2023

Situazione dell'unità immobiliare dal 01/01/1992

N.	DATI IDENTIFICATIVI				DATI DI CLASSAMENTO							DATI DERIVANTI DA	
	Sezione Urbana	Foglio	Particella	Sub	Zona Cens.	Micro Zona	Categoria	Classe	Consistenza	Superficie Catastale	Rendita		
1		407	98	3	2		C/1	4	30 m²		L. 3.369.000	VARIAZIONE del 01/01/1992 Variazione del quadro tariffario	
Indirizzo			VIA DEI COSMATI; VIA PIETRO CAVALLINI n. 9-11 Piano T										
Notifica						Partita		212655			Mod.58		-

Situazione dell'unità immobiliare dal 30/12/1939

N.	DATI IDENTIFICATIVI				DATI DI CLASSAMENTO							DATI DERIVANTI DA	
	Sezione Urbana	Foglio	Particella	Sub	Zona Cens.	Micro Zona	Categoria	Classe	Consistenza	Superficie Catastale	Rendita		
1		407	98	3	2		C/1	4	30 m²		Euro 1,24 L. 2.403	COSTITUZIONE del 30/12/1939 in atti dal 06/06/1991 (n. 923.1/1939)	
Indirizzo			VIA DEI COSMATI; VIA PIETRO CAVALLINI n. 9-11 Piano T										
Notifica							Partita		212655		Mod.58		-

L'intestazione alla data della richiesta deriva dai seguenti atti:

Situazione degli intestati dal 03/06/1991

N.	DATI ANAGRAFICI	CODICE FISCALE	DIRITTI E ONERI REALI
1	DEMANIO DELLO STATO Sede in ROMA (RM)	06340981007*	fino al 04/06/1990
DATI DERIVANTI DA		Atto amministrativo DECRETO (DISPOSIZIONI DELLE AUTORITA') del 03/06/1991 Pubblico ufficiale NCEU Sede ROMA (RM) Repertorio n. 49358 - OMISSIONE MECCANOGRAFICO Volnura n. 49358 1/1991 in atti dal 12/06/1991	

Situazione degli intestati dal 04/06/1990

N.	DATI ANAGRAFICI	CODICE FISCALE	DIRITTI E ONERI REALI
1	AGENZIA DEL DEMANIO Sede in ROMA (RM)	06340981007*	(1) Proprieta' 1/1 fino al 03/06/1991
DATI DERIVANTI DA		VOLTURA D'UFFICIO del 04/06/1990 - BONIFICA INTESAZIONE Voltura n. 75213.1/2013 - Pratica n. RM0789137 in atti dal 23/10/2013	

Visura storica per immobile

Situazione degli atti informatizzati al 03/04/2023

Situazione degli intestati dal 04/06/1990

N.	DATI ANAGRAFICI	CODICE FISCALE	DIRITTI E ONERI REALI
1	DEMANIO PUBBLICO DELLO STATO - RAMO ARTISTICO STORICO ARCHEOLOGICO -Sede in ROMA (RM)		(1) Proprieta'
DATI DERIVANTI DA		Atto amministrativo DECRETO (DISPOSIZIONI DELLE AUTORITA') del 04/06/1990 Pubblico ufficiale MIN.BENI CULTURALI Sede ROMA (RM) Repertorio n. 1089 - LEGGE 1089/1939 Voltura n. 50407.1/1991 in atti dal 12/06/1991	

Situazione degli intestati dal 30/12/1939

N.	DATI ANAGRAFICI	CODICE FISCALE	DIRITTI E ONERI REALI
1	MALVEZZI CAMPEGGI Lucia nata a ROMA (RM) il 16/12/1910		(1) Proprieta' 1/2 fino al 04/06/1990
2	MALVEZZI CAMPEGGI Roberto nato a ROMA (RM) il 02/04/1907	MLVRRT07D02H501T*	(1) Proprieta' 1/2 fino al 04/06/1990
3	MALVEZZI CAMPOGGIO Lucia nata a ROMA (RM) il 16/12/1910		(1) Proprieta' 1/2 fino al 04/06/1990
4	MALVEZZI CAMPOGGIO Roberto nato a ROMA (RM) il 02/04/1907		(1) Proprieta' 1/2 fino al 04/06/1990
DATI DERIVANTI DA		COSTITUZIONE del 30/12/1939 in atti dal 06/06/1991 (n. 923.1/1939)	

Visura telematica esente per fini istituzionali

* Codice Fiscale Validato in Anagrafe Tributaria.

Visura storica per immobile

Situazione degli atti informatizzati al 03/04/2023

Dati della richiesta	Comune di ROMA (Codice:H501)
Catasto Fabbricati	Provincia di ROMA
	Foglio: 407 Particella: 98 Sub.: 4

INTESTATO

1	DEMANIO PUBBLICO DELLO STATO - RAMO ARTISTICO STORICO ARCHEOLOGICO - Sede in ROMA (RM)	(1) Proprieta'
---	--	----------------

Unità immobiliare dal 24/10/2013

N.	DATI IDENTIFICATIVI				DATI DI CLASSAMENTO							DATI DERIVANTI DA	
	Sezione Urbana	Foglio	Particella	Sub	Zona Cens.	Micro Zona	Categoria	Classe	Consistenza	Superficie Catastale	Rendita		
1		407	98	4	2		C/1	8	30 m²		Euro 3.183,96	VARIAZIONE NEL CLASSAMENTO del 24/10/2013 Pratica n RM0797705 in atti dal 24/10/2013 VARIAZIONE DI CLASSAMENTO (n. 181112.1/2013)	
Indirizzo			VIA DEI COSMATI n. 5 Piano T										
Notifica		Notifica effettuata con protocollo n. RM0807280 del 24/10/2013				Partita					Mod.58	-	
Annotazioni			di stadio: revisione parziale classamento microzona 5 ai sensi dell'art.1 comma 335 legge 311/2004										

Mappali Terreni Correlati

Codice Comune H501 - Sezione A - Foglio 407 - Particella 98

Situazione dell'unità immobiliare dal 01/01/1992

N.	DATI IDENTIFICATIVI				DATI DI CLASSAMENTO						DATI DERIVANTI DA	
	Sezione Urbana	Foglio	Particella	Sub	Zona Cens.	Micro Zona	Categoria	Classe	Consistenza	Superficie Catastale	Rendita	
1		407	98	4	2		C/1	3	30 m ²		L. 2.895.000	VARIAZIONE del 01/01/1992 Variazione del quadro tariffario
Indirizzo		VIA DEI COSMATI n. 5 Piano T										
Notifica							Partita		2003212		Mod.58	-

Visura storica per immobile
Situazione degli atti informatizzati al 03/04/2023

Situazione dell'unità immobiliare dal 03/06/1991

N.	DATI IDENTIFICATIVI				DATI DI CLASSAMENTO							DATI DERIVANTI DA	
	Sezione Urbana	Foglio	Particella	Sub	Zona Cens.	Micro Zona	Categoria	Classe	Consistenza	Superficie Catastale	Rendita		
1		407	98	4	2		C/1	3	30 m²		Euro 1,04 L. 2.004	DECRETO (DISPOSIZIONI DELLE AUTORITA') del 03/06/1991 in atti dal 12/06/1991 OMISSIONE MECCANOGRAPHICO (n. 49358.1/1991)	
Indirizzo			VIA DEI COSMATI n. 5 Piano T										
Notifica							Partita		2003212		Mod.58		-

Situazione dell'unità immobiliare dal 30/12/1939

N.	DATI IDENTIFICATIVI				DATI DI CLASSAMENTO							DATI DERIVANTI DA	
	Sezione Urbana	Foglio	Particella	Sub	Zona Cens.	Micro Zona	Categoria	Classe	Consistenza	Superficie Catastale	Rendita		
1		407	98	4	2		C/1	3	30 m²		L. 2.004	COSTITUZIONE del 30/12/1939 in atti dal 06/06/1991 (n. 923/12.1/1939)	
Indirizzo			VIA DEI COSMATI n. 5 Piano T										
Notifica							Partita		212655		Mod.58		-

L'intestazione alla data della richiesta deriva dai seguenti atti:

Situazione degli intestati dal 03/06/1991

N.	DATI ANAGRAFICI	CODICE FISCALE	DIRITTI E ONERI REALI
1	DEMANIO DELLO STATO Sede in ROMA (RM)	06340981007*	fino al 04/06/1990
DATI DERIVANTI DA		Atto amministrativo DECRETO (DISPOSIZIONI DELLE AUTORITA') del 03/06/1991 Pubblico ufficiale NCEU Sede ROMA (RM) Repertorio n. 49358 - OMISSIONE MECCANOGRAPHICO Voltura n. 49358.1/1991 in atti dal 12/06/1991	

Situazione degli intestati dal 04/06/1990

N.	DATI ANAGRAFICI	CODICE FISCALE	DIRITTI E ONERI REALI
1	AGENZIA DEL DEMANIO Sede in ROMA (RM)	06340981007*	(1) Proprieta' 1/1 fino al 03/06/1991
DATI DERIVANTI DA		VOLTURA D'UFFICIO del 04/06/1990 - BONIFICA INTESAZIONE Voltura n. 75214.1/2013 - Pratica n. RM0789140 in atti dal 23/10/2013	

Visura storica per immobile

Situazione degli atti informatizzati al 03/04/2023

Situazione degli intestati dal 04/06/1990

N.	DATI ANAGRAFICI	CODICE FISCALE	DIRITTI E ONERI REALI
1	DEMANIO PUBBLICO DELLO STATO - RAMO ARTISTICO STORICO ARCHEOLOGICO -Sede in ROMA (RM)		(1) Proprieta'
DATI DERIVANTI DA		Atto amministrativo DECRETO (DISPOSIZIONI DELLE AUTORITA') del 04/06/1990 Pubblico ufficiale MIN.BENI CULTURALI Sede ROMA (RM) Repertorio n. 1089 - LEGGE 1089/1939 Voltura n. 50407.1/1991 in atti dal 12/06/1991	

Situazione degli intestati dal 30/12/1939

N.	DATI ANAGRAFICI	CODICE FISCALE	DIRITTI E ONERI REALI
1	MALVEZZI CAMPEGGI Lucia nata a ROMA (RM) il 16/12/1910		(1) Proprieta' 1/2 fino al 04/06/1990
2	MALVEZZI CAMPEGGI Roberto nato a ROMA (RM) il 02/04/1907	MLVRRT07D02H501T*	(1) Proprieta' 1/2 fino al 04/06/1990
3	MALVEZZI CAMPOGGIO Lucia nata a ROMA (RM) il 16/12/1910		(1) Proprieta' 1/2 fino al 04/06/1990
4	MALVEZZI CAMPOGGIO Roberto nato a ROMA (RM) il 02/04/1907		(1) Proprieta' 1/2 fino al 04/06/1990
DATI DERIVANTI DA		COSTITUZIONE del 30/12/1939 in atti dal 06/06/1991 (n. 923/12.1/1939)	

Visura telematica esente per fini istituzionali

* Codice Fiscale Validato in Anagrafe Tributaria.

Visura storica per immobile

Situazione degli atti informatizzati al 03/04/2023

Dati della richiesta	Comune di ROMA (Codice:H501)
Catasto Fabbricati	Provincia di ROMA
	Foglio: 407 Particella: 98 Sub.: 6

INTESTATO

1	DEMANIO PUBBLICO DELLO STATO - RAMO ARTISTICO STORICO ARCHEOLOGICO - Sede in ROMA (RM)	(1) Proprieta'
---	--	----------------

Unità immobiliare dal 24/10/2013

N.	DATI IDENTIFICATIVI				DATI DI CLASSAMENTO							DATI DERIVANTI DA	
	Sezione Urbana	Foglio	Particella	Sub	Zona Cens.	Micro Zona	Categoria	Classe	Consistenza	Superficie Catastale	Rendita		
1		407	98	6	2		A/4	4	1,5 vani		Euro 306,00	VARIAZIONE NEL CLASSAMENTO del 24/10/2013 Pratica n. RM0797708 in atti dal 24/10/2013 VARIAZIONE DI CLASSAMENTO (n. 181115.1/2013)	
Indirizzo			VIA VITTORIA COLONNA n. 1 Piano T										
Notifica		Notifica effettuata con protocollo n. RM0807280 del 24/10/2013				Partita					Mod.58	-	
Annotazioni			di stadio: revisione parziale classamento microzona 5 ai sensi dell'art.1 comma 335 legge 311/2004										

Mappali Terreni Correlati

Codice Comune H501 - Sezione A - Foglio 407 - Particella 98

Situazione dell'unità immobiliare dal 01/01/1992

N.	DATI IDENTIFICATIVI				DATI DI CLASSAMENTO						DATI DERIVANTI DA	
	Sezione Urbana	Foglio	Particella	Sub	Zona Cens.	Micro Zona	Categoria	Classe	Consistenza	Superficie Catastale	Rendita	
1		407	98	6	2		A/4	2	1,5 vani		L. 427.500	VARIAZIONE del 01/01/1992 Variazione del quadro tariffario
Indirizzo		VIA VITTORIA COLONNA n. 1 Piano T										
Notifica							Partita		2003212		Mod.58	-

Visura storica per immobile
Situazione degli atti informatizzati al 03/04/2023

Situazione dell'unità immobiliare dal 04/06/1990

N.	DATI IDENTIFICATIVI				DATI DI CLASSAMENTO							DATI DERIVANTI DA	
	Sezione Urbana	Foglio	Particella	Sub	Zona Cens.	Micro Zona	Categoria	Classe	Consistenza	Superficie Catastale	Rendita		
1		407	98	6	2		A/4	2	1,5 vani		Euro 0,34 L. 660	DECRETO (DISPOSIZIONI DELLE AUTORITA') del 04/06/1990 in atti dal 12/06/1991 LEGGE 1089/1939 (n. 50407.1/1991)	
Indirizzo			VIA VITTORIA COLONNA n. 1 Piano T										
Notifica						Partita		2003212			Mod.58		-

Situazione dell'unità immobiliare dal 30/12/1939

N.	DATI IDENTIFICATIVI				DATI DI CLASSAMENTO							DATI DERIVANTI DA	
	Sezione Urbana	Foglio	Particella	Sub	Zona Cens.	Micro Zona	Categoria	Classe	Consistenza	Superficie Catastale	Rendita		
1		407	98	6	2		A/4	2	1,5 vani		L. 660	COSTITUZIONE del 30/12/1939 in atti dal 06/06/1991 (n. 923/11.1/1939)	
Indirizzo			VIA COLONNA n. 1 Piano T										
Notifica						Partita		212655		Mod.58		-	

L'intestazione alla data della richiesta deriva dai seguenti atti:

Situazione degli intestati dal 03/06/1991

N.	DATI ANAGRAFICI	CODICE FISCALE	DIRITTI E ONERI REALI
1	DEMANIO DELLO STATO Sede in ROMA (RM)	06340981007*	fino al 04/06/1990
DATI DERIVANTI DA		Atto amministrativo DECRETO (DISPOSIZIONI DELLE AUTORITA') del 03/06/1991 Pubblico ufficiale NCEU Sede ROMA (RM) Repertorio n. 49358 - OMISSIONE MECCANOGRAFICO Voltura n. 49358.1/1991 in atti dal 12/06/1991	

Situazione degli intestati dal 04/06/1990

N.	DATI ANAGRAFICI	CODICE FISCALE	DIRITTI E ONERI REALI
1	AGENZIA DEL DEMANIO Sede in ROMA (RM)	06340981007*	(1) Proprieta' 1/1 fino al 03/06/1991
DATI DERIVANTI DA		VOLTURA D'UFFICIO del 04/06/1990 - BONIFICA INTESTAZIONE Voltura n. 75216.1/2013 - Pratica n. RM0789145 in atti dal 23/10/2013	

Visura storica per immobile

Situazione degli atti informatizzati al 03/04/2023

Situazione degli intestati dal 04/06/1990

N.	DATI ANAGRAFICI	CODICE FISCALE	DIRITTI E ONERI REALI
1	DEMANIO PUBBLICO DELLO STATO - RAMO ARTISTICO STORICO ARCHEOLOGICO -Sede in ROMA (RM)		(1) Proprieta'
DATI DERIVANTI DA		Atto amministrativo DECRETO (DISPOSIZIONI DELLE AUTORITA') del 04/06/1990 Pubblico ufficiale MIN.BENI CULTURALI Sede ROMA (RM) Repertorio n. 1089 - LEGGE 1089/1939 Voltura n. 50407.1/1991 in atti dal 12/06/1991	

Situazione degli intestati dal 30/12/1939

N.	DATI ANAGRAFICI	CODICE FISCALE	DIRITTI E ONERI REALI
1	MALVEZZI CAMPEGGI Lucia nata a ROMA (RM) il 16/12/1910		(1) Proprieta' 1/2 fino al 04/06/1990
2	MALVEZZI CAMPEGGI Roberto nato a ROMA (RM) il 02/04/1907	MLVRRT07D02H501T*	(1) Proprieta' 1/2 fino al 04/06/1990
3	MALVEZZI CAMPOGGIO Lucia nata a ROMA (RM) il 16/12/1910		(1) Proprieta' 1/2 fino al 04/06/1990
4	MALVEZZI CAMPOGGIO Roberto nato a ROMA (RM) il 02/04/1907		(1) Proprieta' 1/2 fino al 04/06/1990
DATI DERIVANTI DA		COSTITUZIONE del 30/12/1939 in atti dal 06/06/1991 (n. 923/11.1/1939)	

Visura telematica esente per fini istituzionali

* Codice Fiscale Validato in Anagrafe Tributaria.

Visura storica per immobile

Situazione degli atti informatizzati dall'impianto meccanografico al 10/10/2007

Dati della richiesta	Comune di ROMA (Codice: H501)
	Provincia di ROMA
Catasto Fabbricati	Foglio: 407 Particella: 98 Sub.: 11

INTESTATO

1	DEMANIO PUBBLICO DELLO STATO - RAMO ARTISTICO STORICO ARCHEOLOGICO - con sede in ROMA		(1) Proprieta`
---	---	--	----------------

Unità immobiliare dal 01/01/1992

N.	DATI IDENTIFICATIVI				DATI DI CLASSAMENTO							DATI DERIVANTI DA
	Sezione Urbana	Foglio	Particella	Sub	Zona Cens.	Micro Zona	Categoria	Classe	Consistenza	Superficie catastale	Rendita	
1		407	98	11	2		A/2	3	7 vani		Euro 2.078,74 L. 4.025.000	VARIAZIONE del 01/01/1992 VARIAZIONE DEL QUADRO TARIFFARIO
Indirizzo		VIA VITTORIA COLONNA n. 1 piano: 3;										
Notifica	-				Partita		2003212		Mod.58		-	

Situazione dell'unità immobiliare dal 04/06/1990

N.	DATI IDENTIFICATIVI				DATI DI CLASSAMENTO							DATI DERIVANTI DA
	Sezione Urbana	Foglio	Particella	Sub	Zona Cens.	Micro Zona	Categoria	Classe	Consistenza	Superficie catastale	Rendita	
1		407	98	11	2		A/2	3	7 vani		L. 6.230	DECRETO (DISPOSIZIONI DELLE AUTORITA`) del 04/06/1990 n . 50407 .1/1991 in atti dal 12/06/1991
Indirizzo		VIA VITTORIA COLONNA n. 1 piano: 3;										
Notifica	-				Partita		2003212		Mod.58		-	

Situazione dell'unità immobiliare dal 25/01/1943

N.	DATI IDENTIFICATIVI				DATI DI CLASSAMENTO							DATI DERIVANTI DA
	Sezione Urbana	Foglio	Particella	Sub	Zona Cens.	Micro Zona	Categoria	Classe	Consistenza	Superficie catastale	Rendita	
1		407	98	11	2		A/2	3	7 vani		L. 6.230	COSTITUZIONE del 25/01/1943 n . 48109 .1/1943 in atti dal 06/06/1991
Indirizzo		VIA COLONNA n. 1 piano: 3;										
Notifica	-				Partita		212655		Mod.58		-	

Visura storica per immobile

Situazione degli atti informatizzati dall'impianto meccanografico al 10/10/2007

Situazione degli intestati dal 03/06/1991

N.	DATI ANAGRAFICI	CODICE FISCALE	DIRITTI E ONERI REALI
1	DEMANIO DELLO STATO con sede in ROMA	06340981007	fino al 04/06/1990
DATI DERIVANTI DA		DECRETO (DISPOSIZIONI DELLE AUTORITA`) del 03/06/1991 Voltura n . 49358 .1/1991 in atti dal 12/06/1991 Repertorio n .: 49358 Rogante: NCEU Sede: ROMA OMISSIONE MECCANOGRAFICO	

Situazione degli intestati dal 04/06/1990

N.	DATI ANAGRAFICI	CODICE FISCALE	DIRITTI E ONERI REALI
1	DEMANIO PUBBLICO DELLO STATO - RAMO ARTISTICO STORICO ARCHEOLOGICO - con sede in ROMA		(1) Proprieta`
DATI DERIVANTI DA		DECRETO (DISPOSIZIONI DELLE AUTORITA`) del 04/06/1990 Voltura n . 50407 .1/1991 in atti dal 12/06/1991 Repertorio n .: 1089 Rogante: MIN .BENI CULTURALI Sede: ROMA LEGGE 1089/1939	

Situazione degli intestati dal 25/01/1943

N.	DATI ANAGRAFICI	CODICE FISCALE	DIRITTI E ONERI REALI
1	MALVEZZI CAMPEGGI Lucia nata a ROMA il 16/12/1910		(1) Proprieta` per 1/2 fino al 03/06/1991
2	MALVEZZI CAMPEGGI Roberto nato a ROMA il 02/04/1907	MLVRR07D02H501T	(1) Proprieta` per 1/2 fino al 03/06/1991
3	MALVEZZI CAMPOGGIO Lucia nata a ROMA il 16/12/1910		(1) Proprieta` per 1/2 fino al 03/06/1991
4	MALVEZZI CAMPOGGIO Roberto nata a ROMA il 02/04/1907		(1) Proprieta` per 1/2 fino al 03/06/1991
DATI DERIVANTI DA		COSTITUZIONE del 25/01/1943 n. 48109.1/1943 in atti dal 06/06/1991	

Unità immobiliari n. 1

Rilasciata da: **Servizio Telematico**

Visura storica per immobile

Situazione degli atti informatizzati dall'impianto meccanografico al 10/10/2007

Dati della richiesta	Comune di ROMA (Codice: H501)
	Provincia di ROMA
Catasto Fabbricati	Foglio: 407 Particella: 98 Sub.: 13

INTESTATO

1	DEMANIO PUBBLICO DELLO STATO - RAMO ARTISTICO STORICO ARCHEOLOGICO - con sede in ROMA		(1) Proprieta`
---	---	--	----------------

Unità immobiliare dal 01/01/1992

N.	DATI IDENTIFICATIVI				DATI DI CLASSAMENTO							DATI DERIVANTI DA
	Sezione Urbana	Foglio	Particella	Sub	Zona Cens.	Micro Zona	Categoria	Classe	Consistenza	Superficie catastale	Rendita	
1		407	98	13	2		A/2	3	11 vani		Euro 3.266,59 L. 6.325.000	VARIAZIONE del 01/01/1992 VARIAZIONE DEL QUADRO TARIFFARIO
Indirizzo		VIA VITTORIA COLONNA n. 1 piano: 4;										
Notifica	-				Partita		2003212		Mod.58		-	

Situazione dell'unità immobiliare dal 04/06/1990

N.	DATI IDENTIFICATIVI				DATI DI CLASSAMENTO							DATI DERIVANTI DA
	Sezione Urbana	Foglio	Particella	Sub	Zona Cens.	Micro Zona	Categoria	Classe	Consistenza	Superficie catastale	Rendita	
1		407	98	13	2		A/2	3	11 vani		L. 9.790	DECRETO (DISPOSIZIONI DELLE AUTORITA`) del 04/06/1990 n . 50407 .1/1991 in atti dal 12/06/1991
Indirizzo		VIA VITTORIA COLONNA n. 1 piano: 4;										
Notifica	-				Partita		2003212		Mod.58		-	

Situazione dell'unità immobiliare dal 30/12/1939

N.	DATI IDENTIFICATIVI				DATI DI CLASSAMENTO							DATI DERIVANTI DA
	Sezione Urbana	Foglio	Particella	Sub	Zona Cens.	Micro Zona	Categoria	Classe	Consistenza	Superficie catastale	Rendita	
1		407	98	13	2		A/2	3	11 vani		L. 9.790	COSTITUZIONE del 30/12/1939 n . 923/19 .1/1939 in atti dal 06/06/1991
Indirizzo		VIA COLONNA n. 1 piano: 4;										
Notifica	-				Partita		212655		Mod.58		-	

Visura storica per immobile

Situazione degli atti informatizzati dall'impianto meccanografico al 10/10/2007

Situazione degli intestati dal 03/06/1991

N.	DATI ANAGRAFICI	CODICE FISCALE	DIRITTI E ONERI REALI
1	DEMANIO DELLO STATO con sede in ROMA	06340981007	fino al 04/06/1990
DATI DERIVANTI DA		DECRETO (DISPOSIZIONI DELLE AUTORITA`) del 03/06/1991 Voltura n . 49358 .1/1991 in atti dal 12/06/1991 Repertorio n .: 49358 Rogante: NCEU Sede: ROMA OMISSIONE MECCANOGRAFICO	

Situazione degli intestati dal 04/06/1990

N.	DATI ANAGRAFICI	CODICE FISCALE	DIRITTI E ONERI REALI
1	DEMANIO PUBBLICO DELLO STATO - RAMO ARTISTICO STORICO ARCHEOLOGICO - con sede in ROMA		(1) Proprieta`
DATI DERIVANTI DA		DECRETO (DISPOSIZIONI DELLE AUTORITA`) del 04/06/1990 Voltura n . 50407 .1/1991 in atti dal 12/06/1991 Repertorio n .: 1089 Rogante: MIN .BENI CULTURALI Sede: ROMA LEGGE 1089/1939	

Situazione degli intestati dal 30/12/1939

N.	DATI ANAGRAFICI	CODICE FISCALE	DIRITTI E ONERI REALI
1	MALVEZZI CAMPEGGI Lucia nata a ROMA il 16/12/1910		(1) Proprieta` per 1/2 fino al 03/06/1991
2	MALVEZZI CAMPEGGI Roberto nato a ROMA il 02/04/1907	MLVRRT07D02H501T	(1) Proprieta` per 1/2 fino al 03/06/1991
3	MALVEZZI CAMPOGGIO Lucia nata a ROMA il 16/12/1910		(1) Proprieta` per 1/2 fino al 03/06/1991
4	MALVEZZI CAMPOGGIO Roberto nata a ROMA il 02/04/1907		(1) Proprieta` per 1/2 fino al 03/06/1991
DATI DERIVANTI DA		COSTITUZIONE del 30/12/1939 n. 923/19.1/1939 in atti dal 06/06/1991	

Unità immobiliari n. 1

Rilasciata da: **Servizio Telematico**

Visura storica per immobile

Situazione degli atti informatizzati dall'impianto meccanografico al 10/10/2007

Dati della richiesta	Comune di ROMA (Codice: H501)
	Provincia di ROMA
Catasto Fabbricati	Foglio: 407 Particella: 98 Sub.: 14

INTESTATO

1	DEMANIO PUBBLICO DELLO STATO - RAMO ARTISTICO STORICO ARCHEOLOGICO - con sede in ROMA		(1) Proprieta`
---	---	--	----------------

Unità immobiliare dal 01/01/1992

N.	DATI IDENTIFICATIVI				DATI DI CLASSAMENTO							DATI DERIVANTI DA
	Sezione Urbana	Foglio	Particella	Sub	Zona Cens.	Micro Zona	Categoria	Classe	Consistenza	Superficie catastale	Rendita	
1		407	98	14	2		A/1	2	13 vani		Euro 5.639,71 L. 10.920.000	VARIAZIONE del 01/01/1992 VARIAZIONE DEL QUADRO TARIFFARIO
Indirizzo		VIA VITTORIA COLONNA n. 1 piano: 4;										
Notifica	-				Partita		2003212		Mod.58		-	

Situazione dell'unità immobiliare dal 04/06/1990

N.	DATI IDENTIFICATIVI				DATI DI CLASSAMENTO							DATI DERIVANTI DA
	Sezione Urbana	Foglio	Particella	Sub	Zona Cens.	Micro Zona	Categoria	Classe	Consistenza	Superficie catastale	Rendita	
1		407	98	14	2		A/1	2	13 vani		L. 11.830	DECRETO (DISPOSIZIONI DELLE AUTORITA`) del 04/06/1990 n . 50407 .1/1991 in atti dal 12/06/1991
Indirizzo		VIA VITTORIA COLONNA n. 1 piano: 4;										
Notifica	-				Partita		2003212		Mod.58		-	

Situazione dell'unità immobiliare dal 30/12/1939

N.	DATI IDENTIFICATIVI				DATI DI CLASSAMENTO							DATI DERIVANTI DA
	Sezione Urbana	Foglio	Particella	Sub	Zona Cens.	Micro Zona	Categoria	Classe	Consistenza	Superficie catastale	Rendita	
1		407	98	14	2		A/1	2	13 vani		L. 11.830	COSTITUZIONE del 30/12/1939 n . 923/20 .1/1939 in atti dal 06/06/1991
Indirizzo		VIA COLONNA n. 1 piano: 4;										
Notifica	-				Partita		212655		Mod.58		-	

Visura storica per immobile

Situazione degli atti informatizzati dall'impianto meccanografico al 10/10/2007

Situazione degli intestati dal 03/06/1991

N.	DATI ANAGRAFICI	CODICE FISCALE	DIRITTI E ONERI REALI
1	DEMANIO DELLO STATO con sede in ROMA	06340981007	fino al 04/06/1990
DATI DERIVANTI DA		DECRETO (DISPOSIZIONI DELLE AUTORITA`) del 03/06/1991 Voltura n . 49358 .1/1991 in atti dal 12/06/1991 Repertorio n .: 49358 Rogante: NCEU Sede: ROMA OMISSIONE MECCANOGRAFICO	

Situazione degli intestati dal 04/06/1990

N.	DATI ANAGRAFICI	CODICE FISCALE	DIRITTI E ONERI REALI
1	DEMANIO PUBBLICO DELLO STATO - RAMO ARTISTICO STORICO ARCHEOLOGICO - con sede in ROMA		(1) Proprieta`
DATI DERIVANTI DA		DECRETO (DISPOSIZIONI DELLE AUTORITA`) del 04/06/1990 Voltura n . 50407 .1/1991 in atti dal 12/06/1991 Repertorio n .: 1089 Rogante: MIN .BENI CULTURALI Sede: ROMA LEGGE 1089/1939	

Situazione degli intestati dal 30/12/1939

N.	DATI ANAGRAFICI	CODICE FISCALE	DIRITTI E ONERI REALI
1	MALVEZZI CAMPEGGI Lucia nata a ROMA il 16/12/1910		(1) Proprieta` per 1/2 fino al 03/06/1991
2	MALVEZZI CAMPEGGI Roberto nato a ROMA il 02/04/1907	MLVRR07D02H501T	(1) Proprieta` per 1/2 fino al 03/06/1991
3	MALVEZZI CAMPOGGIO Lucia nata a ROMA il 16/12/1910		(1) Proprieta` per 1/2 fino al 03/06/1991
4	MALVEZZI CAMPOGGIO Roberto nata a ROMA il 02/04/1907		(1) Proprieta` per 1/2 fino al 03/06/1991
DATI DERIVANTI DA		COSTITUZIONE del 30/12/1939 n. 923/20.1/1939 in atti dal 06/06/1991	

Unità immobiliari n. 1

Rilasciata da: **Servizio Telematico**

Visura storica per immobile

Situazione degli atti informatizzati al 03/04/2023

Dati della richiesta	Comune di ROMA (Codice:H501)
Catasto Fabbricati	Provincia di ROMA
	Foglio: 407 Particella: 98 Sub.: 15

INTESTATO

1	DEMANIO PUBBLICO DELLO STATO - RAMO ARTISTICO STORICO ARCHEOLOGICO - Sede in ROMA (RM)	(1) Proprieta'
---	--	----------------

Unità immobiliare dal 09/11/2015

N.	DATI IDENTIFICATIVI				DATI DI CLASSAMENTO							DATI DERIVANTI DA	
	Sezione Urbana	Foglio	Particella	Sub	Zona Cens.	Micro Zona	Categoria	Classe	Consistenza	Superficie Catastale	Rendita		
1		407	98	15	2		A/1	2	9 vani	Totale: 319 m² Totale: escluse aree scoperte*: 291 m²	Euro 3.904,41	Variazione del 09/11/2015 - Inserimento in visura dei dati di superficie.	
Indirizzo			VIA VITTORIA COLONNA n. 1 Piano 5										
Notifica		Notifica effettuata con protocollo n. RM0807280 del 24/10/2013				Partita					Mod.58	-	
Annotazioni			di stadio: revisione parziale classamento microzona 5 ai sensi dell'art.1 comma 335 legge 311/2004										

Mappali Terreni Correlati

Codice Comune H501 - Sezione A - Foglio 407 - Particella 98

Situazione dell'unità immobiliare dal 24/10/2013

N.	DATI IDENTIFICATIVI				DATI DI CLASSAMENTO						DATI DERIVANTI DA	
	Sezione Urbana	Foglio	Particella	Sub	Zona Cens.	Micro Zona	Categoria	Classe	Consistenza	Superficie Catastale	Rendita	
1		407	98	15	2		A/1	2	9 vani		Euro 3.904,41	VARIAZIONE NEL CLASSAMENTO del 24/10/2013 Pratica n. RM0797713 in atti dal 24/10/2013 VARIAZIONE DI CLASSAMENTO (n. 181120.1/2013)
Indirizzo		VIA VITTORIA COLONNA n. 1 Piano 5										
Notifica		Notifica effettuata con protocollo n. RM0807280 del 24/10/2013					Partita				Mod.58	-

Visura storica per immobile

Situazione degli atti informatizzati al 03/04/2023

Annotazioni	di stadio: revisione parziale classamento microzona 5 ai sensi dell'art.1 comma 335 legge 311/2004
--------------------	--

Mappali Terreni Correlati

Codice Comune H501 - Sezione A - Foglio 407 - Particella 98

Situazione dell'unità immobiliare dal 01/01/1992

N.	DATI IDENTIFICATIVI				DATI DI CLASSAMENTO						DATI DERIVANTI DA	
	Sezione Urbana	Foglio	Particella	Sub	Zona Cens.	Micro Zona	Categoria	Classe	Consistenza	Superficie Catastale	Rendita	
1		407	98	15	2		A/2	2	9 vani		L. 4.410.000	VARIAZIONE del 01/01/1992 Variazione del quadro tariffario
Indirizzo		VIA VITTORIA COLONNA n. 1 Piano 5										
Notifica						Partita		2003212		Mod.58		-

Situazione dell'unità immobiliare dal 29/09/1986

N.	DATI IDENTIFICATIVI				DATI DI CLASSAMENTO						DATI DERIVANTI DA	
	Sezione Urbana	Foglio	Particella	Sub	Zona Cens.	Micro Zona	Categoria	Classe	Consistenza	Superficie Catastale	Rendita	
1		407	98	15	2		A/2	2	9 vani		Euro 3,49 L. 6.750	VARIAZIONE del 29/09/1986 in atti dal 26/02/1999 SPAZI INTERNI (n. 144791.1/1986)
Indirizzo		VIA VITTORIA COLONNA n. 1 Piano 5										
Notifica						Partita		2003212		Mod.58		-

Situazione dell'unità immobiliare dal 30/12/1939

N.	DATI IDENTIFICATIVI				DATI DI CLASSAMENTO						DATI DERIVANTI DA	
	Sezione Urbana	Foglio	Particella	Sub	Zona Cens.	Micro Zona	Categoria	Classe	Consistenza	Superficie Catastale	Rendita	
1		407	98	15	2		A/2	2	9 vani		L. 6.750	COSTITUZIONE del 30/12/1939 in atti dal 06/06/1991 (n. 923/21.1/1939)
Indirizzo		VIA COLONNA n. 1 Piano 5										
Notifica						Partita		212655		Mod.58		-

Visura storica per immobile

Situazione degli atti informatizzati al 03/04/2023

L'intestazione alla data della richiesta deriva dai seguenti atti:

Situazione degli intestati dal 03/06/1991

N.	DATI ANAGRAFICI	CODICE FISCALE	DIRITTI E ONERI REALI
1	DEMANIO DELLO STATO Sede in ROMA (RM)	06340981007*	fino al 04/06/1990
DATI DERIVANTI DA		Atto amministrativo DECRETO (DISPOSIZIONI DELLE AUTORITA') del 03/06/1991 Pubblico ufficiale NCEU Sede ROMA (RM) Repertorio n. 49358 - OMISSIONE MECCANOGRAPHICO Voltura n. 49358.1/1991 in atti dal 12/06/1991	

Situazione degli intestati dal 04/06/1990

N.	DATI ANAGRAFICI	CODICE FISCALE	DIRITTI E ONERI REALI
1	AGENZIA DEL DEMANIO Sede in ROMA (RM)	06340981007*	(1) Proprieta' 1/1 fino al 03/06/1991
DATI DERIVANTI DA		VOLTURA D'UFFICIO del 04/06/1990 - BONIFICA IDENTIFICATIVO Voltura n. 75225.1/2013 - Pratica n. RM0789154 in atti dal 23/10/2013	

Situazione degli intestati dal 04/06/1990

N.	DATI ANAGRAFICI	CODICE FISCALE	DIRITTI E ONERI REALI
1	DEMANIO PUBBLICO DELLO STATO - RAMO ARTISTICO STORICO ARCHEOLOGICO - Sede in ROMA (RM)		(1) Proprieta'
DATI DERIVANTI DA		Atto amministrativo DECRETO (DISPOSIZIONI DELLE AUTORITA') del 04/06/1990 Pubblico ufficiale MIN.BENI CULTURALI Sede ROMA (RM) Repertorio n. 1089 - LEGGE 1089/1939 Voltura n. 50407.1/1991 in atti dal 12/06/1991	

Situazione degli intestati dal 30/12/1939

N.	DATI ANAGRAFICI	CODICE FISCALE	DIRITTI E ONERI REALI
1	MALVEZZI CAMPEGGI Lucia nata a ROMA (RM) il 16/12/1910		(1) Proprieta' 1/2 fino al 04/06/1990
2	MALVEZZI CAMPEGGI Roberto nato a ROMA (RM) il 02/04/1907	MLVRRT07D02H501T*	(1) Proprieta' 1/2 fino al 04/06/1990
3	MALVEZZI CAMPOGGIO Lucia nata a ROMA (RM) il 16/12/1910		(1) Proprieta' 1/2 fino al 04/06/1990
4	MALVEZZI CAMPOGGIO Roberto nato a ROMA (RM) il 02/04/1907		(1) Proprieta' 1/2 fino al 04/06/1990
DATI DERIVANTI DA		COSTITUZIONE del 30/12/1939 in atti dal 06/06/1991 (n. 923/21.1/1939)	

Visura telematica esente per fini istituzionali

* Codice Fiscale Validato in Anagrafe Tributaria.

** Si intendono escluse le "superfici di balconi, terrazzi e aree scoperte pertinenziali e accessorie, comunicanti o non comunicanti"
(cfr. Provvedimento del Direttore dell'Agenzia delle Entrate 29 marzo 2013).

Catasto fabbricati
Visura storica per immobile

Situazione degli atti informatizzati dall'impianto meccanografico al 22/02/2023



Immobile di catasto fabbricati



Causali di aggiornamento ed annotazioni

Informazioni riportate negli atti del catasto al 22/02/2023

Dati identificativi: Comune di **ROMA (H501) (RM)**

Foglio **407** Particella **98** Subalterno **501**

Particelle corrispondenti al catasto terreni

Comune di **ROMA (H501A) (RM)**

Foglio **407** Particella **98**

Classamento:

Rendita: **Euro 10.597,70**

Zona censuaria **2**,

Categoria **A/10^a**, Classe **5**, Consistenza **9,5 vani**

Foglio **407** Particella **98** Subalterno **501**

Indirizzo: VIA VITTORIA COLONNA n. 1 Piano 1

Dati di superficie: Totale: **311 m²** Totale escluse aree scoperte ^{b)}: **311 m²**

> Intestati catastali

➤ 1. DEMANIO PUBBLICO DELLO STATO - RAMO ARTISTICO STORICO ARCHEOLOGICO -

Sede in **ROMA (RM)**

Diritto di: Proprieta'

> Dati identificativi

📅 dal 30/12/1939 al 07/09/2010

Immobile predecessore

Comune di **ROMA (H501) (RM)**

Foglio **407** Particella **98** Subalterno **7**

COSTITUZIONE del 30/12/1939 in atti dal 06/06/1991
(n. 923/4.1/1939)

📅 dal 07/09/2010

Immobile attuale

Comune di **ROMA (H501) (RM)**

Foglio **407** Particella **98** Subalterno **501**

VARIAZIONE DELLA DESTINAZIONE del 07/09/2010
Pratica n. RM1023407 in atti dal 07/09/2010
ABITAZIONE A1-UFFICIO A10 (n. 117699.1/2010)

> Indirizzo**📅 dal 30/12/1939 al 04/06/1990**COSTITUZIONE del 30/12/1939 in atti dal 06/06/1991
(n. 923/4.1/1939)**Immobile predecessore**Comune di **ROMA (H501) (RM)**Foglio **407** Particella **98** Subalterno **7**

VIA COLONNA n. 1 Piano 1

Partita: **212655****📅 dal 04/06/1990 al 07/09/2010**DECRETO (DISPOSIZIONI DELLE AUTORITA') del
04/06/1990 in atti dal 12/06/1991 LEGGE 1089/1939
(n. 50407.1/1991)**Immobile predecessore**Comune di **ROMA (H501) (RM)**Foglio **407** Particella **98** Subalterno **7**

VIA VITTORIA COLONNA n. 1 Piano 1

Partita: **2003212****📅 dal 07/09/2010**VARIAZIONE DELLA DESTINAZIONE del 07/09/2010
Pratica n. RM1023407 in atti dal 07/09/2010
ABITAZIONE A1-UFFICIO A10 (n. 117699.1/2010)**Immobile attuale**Comune di **ROMA (H501) (RM)**Foglio **407** Particella **98** Subalterno **501**

VIA VITTORIA COLONNA n. 1 Piano 1

> Dati di classamento**📅 dal 30/12/1939 al 01/01/1992**COSTITUZIONE del 30/12/1939 in atti dal 06/06/1991
(n. 923/4.1/1939)**Immobile predecessore**Comune di **ROMA (H501) (RM)**Foglio **407** Particella **98** Subalterno **7**Rendita: **Lire 9.100**Zona censuaria **2**Categoria **A/1^e**, Classe **2**, Consistenza **10,0 vani**Partita: **212655****📅 dal 01/01/1992 al 07/09/2010**

Variazione del quadro tariffario del 01/01/1992

Immobile predecessoreComune di **ROMA (H501) (RM)**Foglio **407** Particella **98** Subalterno **7**Rendita: **Euro 4.338,24**Rendita: **Lire 8.400.000**Zona censuaria **2**Categoria **A/1^e**, Classe **2**, Consistenza **10,0 vani**Partita: **2003212**

📅 dal 07/09/2010 al 11/07/2011**Immobile attuale**Comune di **ROMA (H501) (RM)**Foglio **407** Particella **98** Subalterno **501**Rendita: **Euro 10.597,70**Zona censuaria **2**Categoria **A/10^a**, Classe **5**, Consistenza **9,5 vani**VARIAZIONE DELLA DESTINAZIONE del 07/09/2010
Pratica n. RM1023407 in atti dal 07/09/2010
ABITAZIONE A1-UFFICIO A10 (n. 117699.1/2010)Annotazioni: classamento e rendita proposti (d.m.
701/94)**📅 dal 11/07/2011****Immobile attuale**Comune di **ROMA (H501) (RM)**Foglio **407** Particella **98** Subalterno **501**Rendita: **Euro 10.597,70**Zona censuaria **2**Categoria **A/10^a**, Classe **5**, Consistenza **9,5 vani**VARIAZIONE NEL CLASSAMENTO del 11/07/2011
Pratica n. RM0826712 in atti dal 11/07/2011
VARIAZIONE DI CLASSAMENTO (n. 75767.1/2011)

Annotazioni: classamento e rendita validati

> Dati di superficie**📅 dal 09/11/2015****Immobile attuale**Comune di **ROMA (H501) (RM)**Foglio **407** Particella **98** Subalterno **501**Totale: **311 m²**Totale escluse aree scoperte : **311 m²**

Superficie di Impianto pubblicata il 09/11/2015

Dati relativi alla planimetria : data di presentazione
07/09/2010, prot. n. RM1023407

> Storia degli intestati dell'immobile**Dati identificativi:** Immobile predecessore - Comune di **ROMA (H501)(RM)** Foglio **407** Particella **98** Sub. **7****➤ 1. MALVEZZI CAMPEGGI Lucia**

nata a ROMA (RM) il 16/12/1910

1. COSTITUZIONE del 30/12/1939 in atti dal
06/06/1991 (n. 923/4.1/1939)**📅 dal 30/12/1939 al 03/06/1991**

Diritto di: Proprieta' per 1/2 (deriva dall'atto 1)

**➤ 2. MALVEZZI CAMPEGGI Roberto
(CF MLVRR07D02H501T)**

nato a ROMA (RM) il 02/04/1907

📅 dal 30/12/1939 al 03/06/1991

Diritto di: Proprieta' per 1/2 (deriva dall'atto 1)

➤ 3. MALVEZZI CAMPOGGIO Lucia

nata a ROMA (RM) il 16/12/1910

📅 dal 30/12/1939 al 03/06/1991

Diritto di: Proprieta' per 1/2 (deriva dall'atto 1)

➤ 4. MALVEZZI CAMPOGGIO Roberto

nato a ROMA (RM) il 02/04/1907

**Ufficio Provinciale di Roma - Territorio
Servizi Catastali**

📅 dal 30/12/1939 al 03/06/1991
Diritto di: Proprieta' per 1/2 (deriva dall'atto 1)

➤ **1. DEMANIO PUBBLICO DELLO STATO - RAMO
ARTISTICO STORICO ARCHEOLOGICO -**
Sede in ROMA (RM)

📅 dal 04/06/1990 al 07/09/2010
Diritto di: Proprieta' (deriva dall'atto 2)

➤ **1. DEMANIO DELLO STATO
(CF 06340981007)**
Sede in ROMA (RM)

📅 dal 03/06/1991 al 04/06/1990
(deriva dall'atto 3)

2. Atto amministrativo DECRETO (DISPOSIZIONI DELLE AUTORITA') del 04/06/1990 Pubblico ufficiale MIN.BENI CULTURALI Sede ROMA (RM) Repertorio n. 1089 - LEGGE 1089/1939 Voltura n. 50407.1/1991 in atti dal 12/06/1991

3. Atto amministrativo DECRETO (DISPOSIZIONI DELLE AUTORITA') del 03/06/1991 Pubblico ufficiale NCEU Sede ROMA (RM) Repertorio n. 49358 - OMISSIONE MECCANOGRAPHICO Voltura n. 49358.1/1991 in atti dal 12/06/1991

Dati identificativi: Immobile attuale - Comune di ROMA (H501)(RM) Foglio 407 Particella 98 Sub. 501

➤ **1. DEMANIO PUBBLICO DELLO STATO - RAMO
ARTISTICO STORICO ARCHEOLOGICO -**
Sede in ROMA (RM)

📅 dal 07/09/2010
Diritto di: Proprieta' (deriva dall'atto 4)

4. VARIAZIONE DELLA DESTINAZIONE del 07/09/2010 Pratica n. RM1023407 in atti dal 07/09/2010 ABITAZIONE A1-UFFICIO A10 (n. 117699.1/2010)

Visura telematica esente per fini istituzionali

Legenda

- a) A/10: Uffici e studi privati
b) Escluse le "superfici di balconi, terrazzi e aree scoperte pertinenziali e accessorie, comunicanti o non comunicanti"
- cfr. Provvedimento del Direttore dell'Agenzia delle Entrate 29 marzo 2013
c) A/1: Abitazioni di tipo signorile

Catasto fabbricati
Visura storica per immobile

Situazione degli atti informatizzati dall'impianto meccanografico al 22/02/2023



Immobile di catasto fabbricati



Causali di aggiornamento ed annotazioni

Informazioni riportate negli atti del catasto al 22/02/2023

Dati identificativi: Comune di **ROMA (H501) (RM)**

Foglio **407** Particella **98** Subalterno **502**

Particelle corrispondenti al catasto terreni

Comune di **ROMA (H501A) (RM)**

Foglio **407** Particella **98**

Classamento:

Rendita: **Euro 12.147,07**

Zona censuaria **2**,

Categoria **A/1^a**, Classe **2**, Consistenza **28 vani**

Foglio **407** Particella **98** Subalterno **502**

Indirizzo: VIA VITTORIA COLONNA n. 1 Piano 4-S1

Dati di superficie: Totale: **820 m²** Totale escluse aree scoperte ^{b)}: **820 m²**

> Intestati catastali

➤ 1. DEMANIO PUBBLICO DELLO STATO - RAMO ARTISTICO STORICO ARCHEOLOGICO -

Sede in **ROMA (RM)**

Dritto di: Proprieta'

> Dati identificativi

📅 dal 07/08/2019

Immobile attuale

Comune di **ROMA (H501) (RM)**

Foglio **407** Particella **98** Subalterno **502**

VARIAZIONE del 05/08/2019 Pratica n. RM0397961 in atti dal 07/08/2019 FUSIONE-RISTRUTTURAZIONE-VARIAZIONE DI TOPONOMASTICA (n. 149852.1/2019)

Per ulteriori variazioni richiedere le visure storiche dei seguenti immobili soppressi, originari del precedente:

Comune: **ROMA (H501) (RM)**

Foglio **407** Particella **98** Subalterno **13**

Foglio **407** Particella **98** Subalterno **14**

> Indirizzo

📅 dal 07/08/2019

Immobile attuale

Comune di **ROMA (H501) (RM)**

Foglio **407** Particella **98** Subalterno **502**

VIA VITTORIA COLONNA n. 1 Piano 4-S1

VARIAZIONE del 05/08/2019 Pratica n. RM0397961 in
atti dal 07/08/2019 FUSIONE-RISTRUTTURAZIONE-
VARIAZIONE DI TOPONOMASTICA (n. 149852.1/2019)

> Dati di classamento

📅 dal 07/08/2019

Immobile attuale

Comune di **ROMA (H501) (RM)**

Foglio **407** Particella **98** Subalterno **502**

Rendita: **Euro 12.147,07**

Zona censuaria **2**

Categoria **A/1^a**, Classe **2**, Consistenza **28,0 vani**

VARIAZIONE del 05/08/2019 Pratica n. RM0397961 in
atti dal 07/08/2019 FUSIONE-RISTRUTTURAZIONE-
VARIAZIONE DI TOPONOMASTICA (n. 149852.1/2019)

Annotazioni: classamento e rendita proposti (d.m.
701/94)

> Dati di superficie

📅 dal 07/08/2019

Immobile attuale

Comune di **ROMA (H501) (RM)**

Foglio **407** Particella **98** Subalterno **502**

Totale: **820 m²**

Totale escluse aree scoperte : **820 m²**

VARIAZIONE del 05/08/2019 Pratica n. RM0397961 in
atti dal 07/08/2019 Protocollo NSD n. FUSIONE-
RISTRUTTURAZIONE-VARIAZIONE DI TOPONOMASTICA
(n. 149852.1/2019) Dati relativi alla planimetria : data
di presentazione 07/08/2019, prot. n. RM0397961

> Storia degli intestati dell'immobile

Dati identificativi: Immobile attuale - Comune di ROMA (H501)(RM) Foglio 407 Particella 98 Sub. 502

➤ **1. DEMANIO PUBBLICO DELLO STATO - RAMO
ARTISTICO STORICO ARCHEOLOGICO -**
Sede in ROMA (RM)

📅 dal 05/08/2019

Diritto di: Proprieta' (deriva dall'atto 1)

1. VARIAZIONE del 05/08/2019 Pratica n. RM0397961
in atti dal 07/08/2019 FUSIONE-RISTRUTTURAZIONE-
VARIAZIONE DI TOPONOMASTICA (n. 149852.1/2019)

Legenda

- a) A/1: Abitazioni di tipo signorile*
- b) Escluse le "superfici di balconi, terrazzi e aree scoperte pertinenziali e accessorie, comunicanti o non comunicanti"*
- cfr. Provvedimento del Direttore dell'Agenzia delle Entrate 29 marzo 2013



A G E N Z I A D E L D E M A N I O

Direzione Roma Capitale

PROCEDURA APERTA, AI SENSI DELL'ART. 71 DEL D.LGS. 36/2023, PER L'AFFIDAMENTO DEL SERVIZIO DI VERIFICA DELLA VULNERABILITÀ SISMICA, DIAGNOSI ENERGETICA E RILIEVI DA RESTITUIRE IN MODALITÀ BIM PER TALUNI BENI IMMOBILI DI PROPRIETÀ DELLO STATO SITI IN ROMA.

FASCICOLO DEL BENE

Direzione Roma Capitale

“EX OSPIZIO DI S. MARIA DELLA MINERVA O PALAZZO DELLA MINERVA”

RMB0163





A G E N Z I A D E L D E M A N I O

Direzione Roma Capitale

DATI GENERALI				
Ex ospizio di S. Maria della Minerva o Palazzo della Minerva	RMB0163	RM0073001	FABBRICATO STRATEGICO	SI
				NO 

REGIONE	PROVINCIA	COMUNE	INDIRIZZO	GEOLOCALIZZAZIONE
LAZIO	ROMA	ROMA	PIAZZA DELLA MINERVA 38	41.89832425323468, 12.477497594193123

INDIVIDUAZIONE DELL'IMMOBILE SU AEREOFOTOGRAMMETRIA





AGENZIA DEL DEMANIO

Direzione Roma Capitale

INDIVIDUAZIONE DEL COMPLESSO E DELL'IMMOBILE SU PLANIMETRIA GENERALE

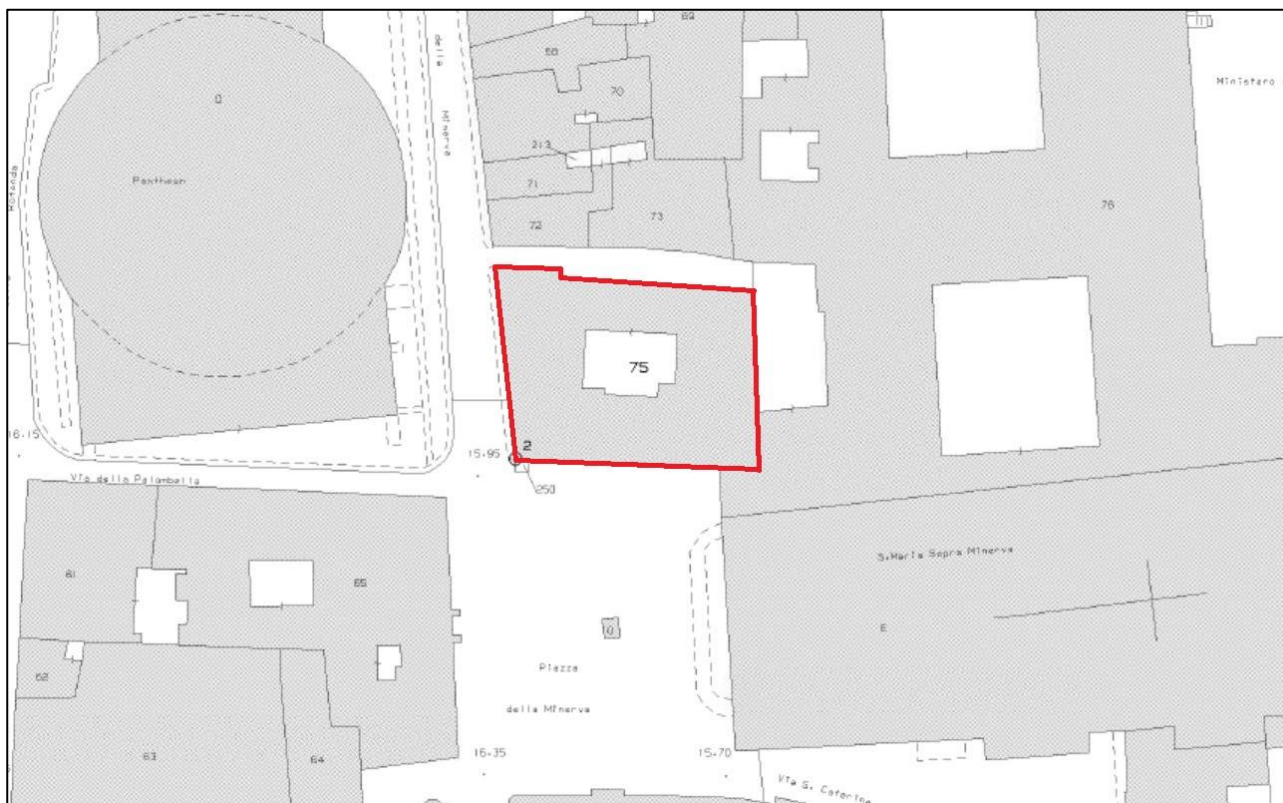

DATI IMMOBILE		
FOGLIO = 486	PARTICELLA = 75	

SUPERFICIE LORDA MQ	VOLUME MC	IMMOBILE CIELO TERRA SI/NO	TECNOLOGIA COSTRUTTIVA	TIPOLOGIA DI INTERVENTO NECESSARIA	AGIBILITA' SI/NO
12.913 m ²	23.667 m ³	SI (considerato solo il corpo principale centrale)	MURATURA PORTANTE	ADEGUAMENTO/ MIGLIORAMENTO	Documento non reperito agli atti

Immobile tutelato ai sensi dell'art. 10 comma 1 del D.Lgs.vo 22 gennaio 2004, n.42.

LE PLANIMETRIE DELLO STATO DI FATTO VERRANNO CONSEGNATE ALL'AGGIUDICATARIO DEL SERVIZIO



AGENZIA DEL DEMANIO

Direzione Roma Capitale

ESTRATTO DI MAPPA CATASTALE



ELENCO ALLEGATI:

- ✓ VISURA CATASTALE

Elenco immobili fabbricati

Situazione degli atti informatizzati al **01/08/2023**

Dati della richiesta: **siti nel comune di ROMA (H501) (RM) Foglio 486 Particella 75**

Immobili 1.



Dati identificativi

Dati di classamento

Indirizzo

1	Foglio 486 Part. 75	Zona censuaria 1 Categoria B/4^{a)} Classe 8 Consistenza 23667 mc Rendita Euro 44002,63	PIAZZA DELLA MINERVA n. 36-40-A Piano T-1 - 2
---	-----------------------------------	---	--

Visura telematica esente per fini istituzionali

Legenda

a) B/4: Uffici pubblici

Elenco immobili fabbricati

Situazione degli atti informatizzati al **03/08/2023**

Dati della richiesta: **siti nel comune di ROMA (H501) (RM) Foglio 486 Particella 78**

Immobili 5.



Dati identificativi

Dati di classamento

Indirizzo

1	Foglio 486 Part. 78 Sub. 1	Zona censuaria 1 Categoria B/4^{a)} Classe 4 Consistenza 105283 mc Rendita Euro 97873,18	VIA DEL SEMINARIO n. 76 Piano 1-2 - 3-4 - 5
2	Foglio 486 Part. 78 Sub. 2	Zona censuaria 1 Categoria A/10^{b)} Classe 8 Consistenza 5 vani Rendita Euro 7604,83	VIA DELLA MINERVA n. 20 Piano 1
3	Foglio 486 Part. 78 Sub. 3	Zona censuaria 1 Categoria B/1^{c)} Classe 6 Consistenza 1447 mc Rendita Euro 2690,32	VIA DELLA MINERVA n. 21-20A Piano T-1 - 2
4	Foglio 486 Part. 78 Sub. 4	Zona censuaria 1 Categoria B/1^{c)} Classe 4 Consistenza 18683 mc Rendita Euro 24122,37 Lire 46.707.500	PIAZZA DELLA MINERVA n. 42 Piano T - 1
5	Foglio 486 Part. 78 Sub. 5	Zona censuaria 1 Categoria B/6^{d)} Classe 5 Consistenza 17054 mc Rendita Euro 22899,94	PIAZZA DELLA MINERVA n. 52 Piano T-1

Visura telematica esente per fini istituzionali

Legenda

a) B/4: Uffici pubblici

b) A/10: Uffici e studi privati

c) B/1: Collegi e convitti; educandati, ricoveri, orfanotrofi, ospizi, conventi, seminari e caserme

d) B/6: Biblioteche, pinacoteche, musei, gallerie, accademie, che non hanno sede in edifici della categoria a/9

Visura storica per immobile

Situazione degli atti informatizzati al 01/08/2023

Dati della richiesta	Comune di ROMA (Codice:H501)
Catasto Fabbricati	Provincia di ROMA
	Foglio: 486 Particella: 75

INTESTATO

1	DEMANIO DELLO STATO Sede in ROMA (RM)	06340981007*	(1) Proprieta' 1000/1000
---	---------------------------------------	--------------	--------------------------

Unità immobiliare dal 17/05/2012

N.	DATI IDENTIFICATIVI				DATI DI CLASSAMENTO							DATI DERIVANTI DA	
	Sezione Urbana	Foglio	Particella	Sub	Zona Cens.	Micro Zona	Categoria	Classe	Consistenza	Superficie Catastale	Rendita		
1		486	75		1		B/4	8	23.667 m³		Euro 44.002,63	VARIAZIONE TOPONOMASTICA del 17/05/2012 Pratica n. RM0554557 in atti dal 17/05/2012 VARIAZIONE DI TOPONOMASTICA (n. 54740.1/2012)	
Indirizzo			PIAZZA DELLA MINERVA n. 36-40-A Piano T-1 - 2										
Notifica							Partita				Mod.58	-	
Annotazioni			di stadio: bonifica banca dati comma 335 art. 1 l. 311/2004-rettifica della toponomastica										

Mappali Terreni Correlati

Codice Comune H501 - Sezione A - Foglio 486 - Particella 75

Situazione dell'unità immobiliare dal 01/01/1992

N.	DATI IDENTIFICATIVI				DATI DI CLASSAMENTO						DATI DERIVANTI DA	
	Sezione Urbana	Foglio	Particella	Sub	Zona Cens.	Micro Zona	Categoria	Classe	Consistenza	Superficie Catastale	Rendita	
1		486	75		1		B/4	8	23.667 m³		L. 85.201.200	VARIAZIONE del 01/01/1992 Variazione del quadro tariffario
Indirizzo		PIAZZA DELLA MINERVA n. 36-40-A Piano PT - 1 - 2										
Notifica						Partita		40203		Mod.58	-	

Visura storica per immobile

Situazione degli atti informatizzati al 01/08/2023

Situazione dell'unità immobiliare dall'impianto meccanografico

N.	DATI IDENTIFICATIVI				DATI DI CLASSAMENTO						DATI DERIVANTI DA	
	Sezione Urbana	Foglio	Particella	Sub	Zona Cens.	Micro Zona	Categoria	Classe	Consistenza	Superficie Catastale	Rendita	
1		486	75		1		B/4	8	23.667 m ³		Euro 83,07 L. 160.935	Impianto meccanografico del 30/06/1987
Indirizzo				PIAZZA DELLA MINERVA n. 36-40-A Piano PT - 1 - 2								
Notifica							Partita	40203		Mod.58	-	

L'intestazione alla data della richiesta deriva dai seguenti atti:

Situazione degli intestati dall'impianto meccanografico

N.	DATI ANAGRAFICI		CODICE FISCALE	DIRITTI E ONERI REALI
1	DEMANIO DELLO STATO Sede in ROMA (RM)		06340981007*	(1) Proprieta' 1000/1000
DATI DERIVANTI DA		Impianto meccanografico del 30/06/1987		

Visura telematica esente per fini istituzionali

* Codice Fiscale Validato in Anagrafe Tributaria.

Visura storica per immobile

Situazione degli atti informatizzati al 03/08/2023

Dati della richiesta	Comune di ROMA (Codice:H501)
Catasto Fabbricati	Provincia di ROMA
	Foglio: 486 Particella: 78 Sub.: 5

INTESTATO

1	DEMANIO DELLO STATO Sede in ROMA (RM)	06340981007*	(1) Proprieta' 1000/1000
---	---------------------------------------	--------------	--------------------------

Unità immobiliare dal 17/05/2012

N.	DATI IDENTIFICATIVI				DATI DI CLASSAMENTO							DATI DERIVANTI DA	
	Sezione Urbana	Foglio	Particella	Sub	Zona Cens.	Micro Zona	Categoria	Classe	Consistenza	Superficie Catastale	Rendita		
1		486	78	5	1		B/6	5	17.054 m³		Euro 22.899,94	VARIAZIONE TOPONOMASTICA del 17/05/2012 Pratica n. RM0554663 in atti dal 17/05/2012 VARIAZIONE DI TOPONOMASTICA (n. 54787.1/2012)	
Indirizzo			PIAZZA DELLA MINERVA n. 52 Piano T-1										
Notifica						Partita					Mod.58	-	
Annotazioni			di stadio: bonifica banca dati comma 335 art. 1 l. 311/2004-rettifica della toponomastica										

Mappali Terreni Correlati

Codice Comune H501 - Sezione A - Foglio 486 - Particella 78

Situazione dell'unità immobiliare dal 01/01/1992

N.	DATI IDENTIFICATIVI				DATI DI CLASSAMENTO						DATI DERIVANTI DA	
	Sezione Urbana	Foglio	Particella	Sub	Zona Cens.	Micro Zona	Categoria	Classe	Consistenza	Superficie Catastale	Rendita	
1		486	78	5	1		B/6	5	17.054 m³		L. 44.340.400	VARIAZIONE del 01/01/1992 Variazione del quadro tariffario
Indirizzo		PIAZZA DELLA MINERVA n. 52 Piano PT - 1										
Notifica							Partita		40203		Mod.58	-

Visura storica per immobile

Situazione degli atti informatizzati al 03/08/2023

Situazione dell'unità immobiliare dall'impianto meccanografico

N.	DATI IDENTIFICATIVI				DATI DI CLASSAMENTO						DATI DERIVANTI DA	
	Sezione Urbana	Foglio	Particella	Sub	Zona Cens.	Micro Zona	Categoria	Classe	Consistenza	Superficie Catastale	Rendita	
1		486	78	5	1		B/6	5	17.054 m³		Euro 43,15 L. 83.564	Impianto meccanografico del 30/06/1987
Indirizzo		PIAZZA DELLA MINERVA n. 52 Piano PT - 1										
Notifica						Partita		40203		Mod.58		-

L'intestazione alla data della richiesta deriva dai seguenti atti:

Situazione degli intestati dall'impianto meccanografico

N.	DATI ANAGRAFICI		CODICE FISCALE	DIRITTI E ONERI REALI
1	DEMANIO DELLO STATOSede in ROMA (RM)		06340981007*	(1) Proprieta' 1000/1000
DATI DERIVANTI DA		Impianto meccanografico del 30/06/1987		

Visura telematica esente per fini istituzionali

* Codice Fiscale Validato in Anagrafe Tributaria.

Visura storica per immobile

Situazione degli atti informatizzati al 03/08/2023

Dati della richiesta	Comune di ROMA (Codice:H501)
Catasto Fabbricati	Provincia di ROMA
	Foglio: 486 Particella: 78 Sub.: 4

INTESTATI

1	DEMANIO DELLO STATO Sede in ROMA (RM)	06340981007*	
2	PADRI DOMENICANI DELLA PROVINCIA DI ROMA		(7) Uso

Unità immobiliare dal 01/01/1992

N.	DATI IDENTIFICATIVI				DATI DI CLASSAMENTO							DATI DERIVANTI DA
	Sezione Urbana	Foglio	Particella	Sub	Zona Cens.	Micro Zona	Categoria	Classe	Consistenza	Superficie Catastale	Rendita	
1		486	78	4	1		B/1	4	18.683 m ³		Euro 24.122,37 L. 46.707.500	VARIAZIONE del 01/01/1992 Variazione del quadro tariffario
Indirizzo		PIAZZA DELLA MINERVA n. 42 Piano T - 1										
Notifica							Partita	83256		Mod.58	-	

Mappali Terreni Correlati

Codice Comune H501 - Sezione A - Foglio 486 - Particella 78

Situazione dell'unità immobiliare dall'impianto meccanografico

N.	DATI IDENTIFICATIVI				DATI DI CLASSAMENTO							DATI DERIVANTI DA
	Sezione Urbana	Foglio	Particella	Sub	Zona Cens.	Micro Zona	Categoria	Classe	Consistenza	Superficie Catastale	Rendita	
1		486	78	4	1		B/1	4	18.683 m ³		Euro 56,05 L. 108.361	Impianto meccanografico del 30/06/1987
Indirizzo		PIAZZA DELLA MINERVA n. 42 Piano T - 1										
Notifica							Partita	83256		Mod.58	-	

L'intestazione alla data della richiesta deriva dai seguenti atti:

Visura storica per immobile

Situazione degli atti informatizzati al 03/08/2023

Situazione degli intestati dall'impianto meccanografico

N.	DATI ANAGRAFICI	CODICE FISCALE	DIRITTI E ONERI REALI
1	DEMANIO DELLO STATO Sede in ROMA (RM)	06340981007*	
2	PADRI DOMENICANI DELLA PROVINCIA DI ROMA		(7) Uso
DATI DERIVANTI DA		Impianto meccanografico del 30/06/1987	

Visura telematica esente per fini istituzionali

* Codice Fiscale Validato in Anagrafe Tributaria.

Visura storica per immobile

Situazione degli atti informatizzati al 03/08/2023

Dati della richiesta	Comune di ROMA (Codice:H501)
Catasto Fabbricati	Provincia di ROMA
	Foglio: 486 Particella: 78 Sub.: 3

INTESTATI

1	DEMANIO DELLO STATO Sede in ROMA (RM)	06340981007*	
2	PADRI DOMENICANI DELLA PROVINCIA DI ROMA		(7) Uso

Unità immobiliare dal 06/11/2018

N.	DATI IDENTIFICATIVI				DATI DI CLASSAMENTO							DATI DERIVANTI DA	
	Sezione Urbana	Foglio	Particella	Sub	Zona Cens.	Micro Zona	Categoria	Classe	Consistenza	Superficie Catastale	Rendita		
1		486	78	3	1		B/1	6	1.447 m³	Totale: 3108 m²	Euro 2.690,32	VARIAZIONE del 06/11/2018 Pratica n. RM0491673 in atti dal 06/11/2018 AGGIORNAMENTO PLANIMETRICO (n. 144815.1/2018)	
Indirizzo			VIA DELLA MINERVA n. 21-20A Piano T-1 - 2										
Notifica						Partita					Mod.58	-	
Annotazioni			di stadio: correzione su dati metrici del protocollo di presentazione planimetrica n.a/1946										

Mappali Terreni Correlati

Codice Comune H501 - Sezione A - Foglio 486 - Particella 78

Situazione dell'unità immobiliare dal 17/05/2012

N.	DATI IDENTIFICATIVI				DATI DI CLASSAMENTO							DATI DERIVANTI DA
	Sezione Urbana	Foglio	Particella	Sub	Zona Cens.	Micro Zona	Categoria	Classe	Consistenza	Superficie Catastale	Rendita	
1		486	78	3	1		B/1	6	1.447 m ³		Euro 2.690,32	VARIAZIONE TOPONOMASTICA del 17/05/2012 Pratica n. RM0554649 in atti dal 17/05/2012 VARIAZIONE DI TOPONOMASTICA (n. 54778.1/2012)
Indirizzo		VIA DELLA MINERVA n. 21-20A Piano T-1 - 2										
Notifica							Partita				Mod.58	-

Visura storica per immobile

Situazione degli atti informatizzati al 03/08/2023

Annotazioni	di stadio: bonifica banca dati comma 335 art. 1 l. 311/2004-rettificazione della toponomastica
-------------	--

Situazione dell'unità immobiliare dal 01/01/1992

N.	DATI IDENTIFICATIVI				DATI DI CLASSAMENTO						DATI DERIVANTI DA	
	Sezione Urbana	Foglio	Particella	Sub	Zona Cens.	Micro Zona	Categoria	Classe	Consistenza	Superficie Catastale	Rendita	
1		486	78	3	1		B/1	6	1.447 m ³		L. 5.209.200	VARIAZIONE del 01/01/1992 Variazione del quadro tariffario
Indirizzo		VIA DELLA MINERVA n. 21-20A; (P.T-1-2) n. 21-20A										
Notifica							Partita	83256		Mod.58	-	

Situazione dell'unità immobiliare dall'impianto meccanografico

N.	DATI IDENTIFICATIVI				DATI DI CLASSAMENTO						DATI DERIVANTI DA	
	Sezione Urbana	Foglio	Particella	Sub	Zona Cens.	Micro Zona	Categoria	Classe	Consistenza	Superficie Catastale	Rendita	
1		486	78	3	1		B/1	6	1.447 m ³		Euro 6,12 L. 11.865	Impianto meccanografico del 30/06/1987
Indirizzo		VIA DELLA MINERVA n. 21-20A; (P.T-1-2) n. 21-20A										
Notifica							Partita	83256		Mod.58	-	

L'intestazione alla data della richiesta deriva dai seguenti atti:

Situazione degli intestati dall'impianto meccanografico

N.	DATI ANAGRAFICI	CODICE FISCALE	DIRITTI E ONERI REALI
1	DEMANIO DELLO STATO Sede in ROMA (RM)	06340981007*	
2	PADRI DOMENICANI DELLA PROVINCIA DI ROMA		(7) Uso
DATI DERIVANTI DA		Impianto meccanografico del 30/06/1987	

Visura telematica esente per fini istituzionali

* Codice Fiscale Validato in Anagrafe Tributaria.

Visura storica per immobile

Situazione degli atti informatizzati al 03/08/2023

Dati della richiesta	Comune di ROMA (Codice:H501)
Catasto Fabbricati	Provincia di ROMA
	Foglio: 486 Particella: 78 Sub.: 2

INTESTATO

1	AZIENDA AUTONOMA DELLE POSTE E TELEGRAFI		(1) Proprieta' 1000/1000
---	--	--	--------------------------

Unità immobiliare dal 12/11/2013

N.	DATI IDENTIFICATIVI				DATI DI CLASSAMENTO							DATI DERIVANTI DA	
	Sezione Urbana	Foglio	Particella	Sub	Zona Cens.	Micro Zona	Categoria	Classe	Consistenza	Superficie Catastale	Rendita		
1		486	78	2	1		A/10	8	5 vani		Euro 7.604,83	VARIAZIONE NEL CLASSAMENTO del 12/11/2013 Pratica n. RM1030235 in atti dal 12/11/2013 VARIAZIONE DI CLASSAMENTO (n. 270967.1/2013)	
Indirizzo			VIA DELLA MINERVA n. 20 Piano 1										
Notifica		Notifica in corso con protocollo n. RM1065390 del 15/11/2013				Partita					Mod.58	-	
Annotazioni			di stadio: revisione parziale classamento microzona 1 ai sensi dell'art.1 comma 335 legge 311/2004										

Mappali Terreni Correlati

Codice Comune H501 - Sezione A - Foglio 486 - Particella 78

Situazione dell'unità immobiliare dal 01/01/1992

N.	DATI IDENTIFICATIVI				DATI DI CLASSAMENTO						DATI DERIVANTI DA	
	Sezione Urbana	Foglio	Particella	Sub	Zona Cens.	Micro Zona	Categoria	Classe	Consistenza	Superficie Catastale	Rendita	
1		486	78	2	1		A/10	2	5 vani		L. 5.925.000	VARIAZIONE del 01/01/1992 Variazione del quadro tariffario
Indirizzo		VIA DELLA MINERVA n. 20 Piano 1										
Notifica							Partita		5442		Mod.58	-

Visura storica per immobile

Situazione degli atti informatizzati al 03/08/2023

Situazione dell'unità immobiliare dall'impianto meccanografico

N.	DATI IDENTIFICATIVI				DATI DI CLASSAMENTO						DATI DERIVANTI DA	
	Sezione Urbana	Foglio	Particella	Sub	Zona Cens.	Micro Zona	Categoria	Classe	Consistenza	Superficie Catastale	Rendita	
1		486	78	2	1		A/10	2	5 vani		Euro 1,99 L. 3.850	Impianto meccanografico del 30/06/1987
Indirizzo		VIA DELLA MINERVA n. 20 Piano 1										
Notifica						Partita		5442		Mod.58		-

L'intestazione alla data della richiesta deriva dai seguenti atti:

Situazione degli intestati dall'impianto meccanografico

N.	DATI ANAGRAFICI	CODICE FISCALE	DIRITTI E ONERI REALI
1	AZIENDA AUTONOMA DELLE POSTE E TELEGRAFI		(1) Proprieta' 1000/1000
DATI DERIVANTI DA		Impianto meccanografico del 30/06/1987	

Visura telematica esente per fini istituzionali

Visura storica per immobile

Situazione degli atti informatizzati al 03/08/2023

Dati della richiesta	Comune di ROMA (Codice:H501)
Catasto Fabbricati	Provincia di ROMA
	Foglio: 486 Particella: 78 Sub.: 1

INTESTATO

1	AZIENDA AUTONOMA DELLE POSTE E TELEGRAFI		(1) Proprieta' 1000/1000
---	--	--	--------------------------

Unità immobiliare dal 17/05/2012

N.	DATI IDENTIFICATIVI				DATI DI CLASSAMENTO							DATI DERIVANTI DA	
	Sezione Urbana	Foglio	Particella	Sub	Zona Cens.	Micro Zona	Categoria	Classe	Consistenza	Superficie Catastale	Rendita		
1		486	78	1	1		B/4	4	105.283 m³		Euro 97.873,18	VARIAZIONE TOPONOMASTICA del 17/05/2012 Pratica n. RM0554656 in atti dal 17/05/2012 VARIAZIONE DI TOPONOMASTICA (n. 54784.1/2012)	
Indirizzo			VIA DEL SEMINARIO n. 76 Piano 1-2 - 3-4 - 5										
Notifica						Partita					Mod.58	-	
Annotazioni			di stadio: bonifica banca dati comma 335 art. 1 l. 311/2004-rettifica della toponomastica										

Mappali Terreni Correlati

Codice Comune H501 - Sezione A - Foglio 486 - Particella 78

Situazione dell'unità immobiliare dal 01/01/1992

N.	DATI IDENTIFICATIVI				DATI DI CLASSAMENTO						DATI DERIVANTI DA	
	Sezione Urbana	Foglio	Particella	Sub	Zona Cens.	Micro Zona	Categoria	Classe	Consistenza	Superficie Catastale	Rendita	
1		486	78	1	1		B/4	4	105.283 m ³		L. 189.509.400	VARIAZIONE del 01/01/1992 Variazione del quadro tariffario
Indirizzo		(P.1-2-3-4-5) n. 76; VIA DEL SEMINARIO n. 76										
Notifica							Partita		5442		Mod.58	-

Visura storica per immobile

Situazione degli atti informatizzati al 03/08/2023

Situazione dell'unità immobiliare dall'impianto meccanografico

N.	DATI IDENTIFICATIVI				DATI DI CLASSAMENTO						DATI DERIVANTI DA	
	Sezione Urbana	Foglio	Particella	Sub	Zona Cens.	Micro Zona	Categoria	Classe	Consistenza	Superficie Catastale	Rendita	
1		486	78	1	1		B/4	4	105.283 m³		Euro 185,30 L. 357.962	Impianto meccanografico del 30/06/1987
Indirizzo		(P.1-2-3-4-5) n. 76; VIA DEL SEMINARIO n. 76										
Notifica						Partita		5442		Mod.58		-

L'intestazione alla data della richiesta deriva dai seguenti atti:

Situazione degli intestati dall'impianto meccanografico

N.	DATI ANAGRAFICI	CODICE FISCALE	DIRITTI E ONERI REALI
1	AZIENDA AUTONOMA DELLE POSTE E TELEGRAFI		(1) Proprieta' 1000/1000
DATI DERIVANTI DA		Impianto meccanografico del 30/06/1987	

Visura telematica esente per fini istituzionali



A G E N Z I A D E L D E M A N I O

Direzione Roma Capitale

PROCEDURA APERTA, AI SENSI DELL'ART. 71 DEL D.LGS. 36/2023, PER L'AFFIDAMENTO DEL SERVIZIO DI VERIFICA DELLA VULNERABILITÀ SISMICA, DIAGNOSI ENERGETICA E RILIEVI DA RESTITUIRE IN MODALITÀ BIM PER TALUNI BENI IMMOBILI DI PROPRIETÀ DELLO STATO SITI IN ROMA.

FASCICOLO DEL BENE

Direzione Roma Capitale



AGENZIA DEL DEMANIO

Direzione Roma Capitale

DATI GENERALI				
Ex Dopolavoro dei Monopoli di Stato	RMD0442	RM2500001	FABBRICATO STRATEGICO	SI
				NO ✕

REGIONE	PROVINCIA	COMUNE	INDIRIZZO	GEOLOCALIZZAZIONE
Lazio	Roma	Roma	Largo Ascianghi nn. 2/3	41.88443549728535, 12.47281499586191

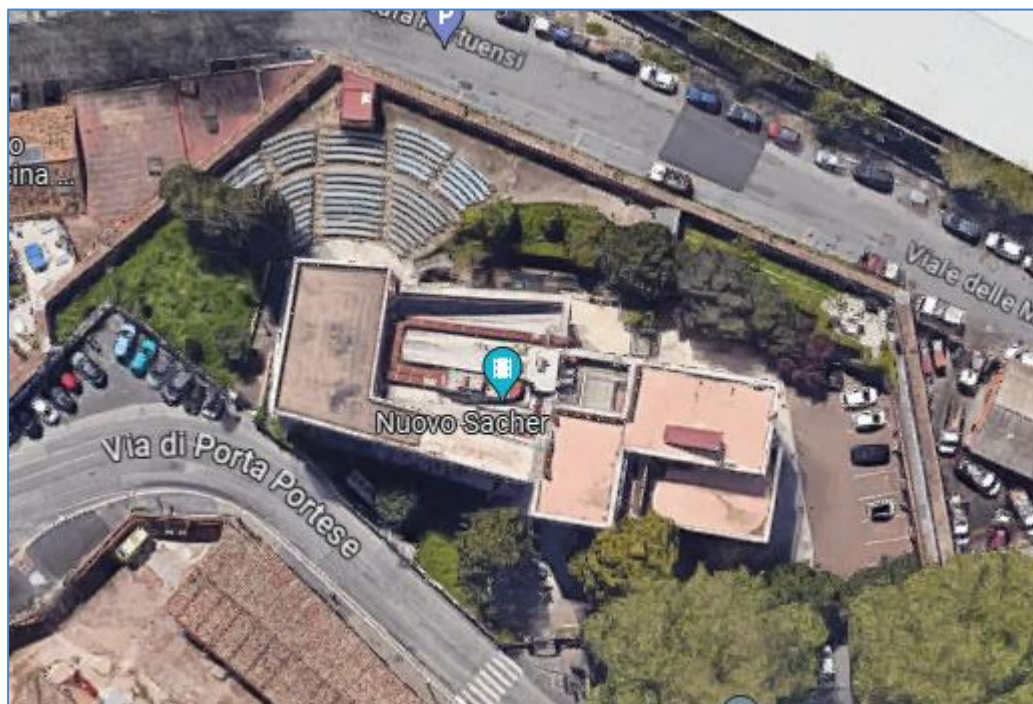

INDIVIDUAZIONE DEL COMPLESSO E DELL'IMMOBILE SU AEREOFOTOGRAMMETRIA



AGENZIA DEL DEMANIO

Direzione Roma Capitale

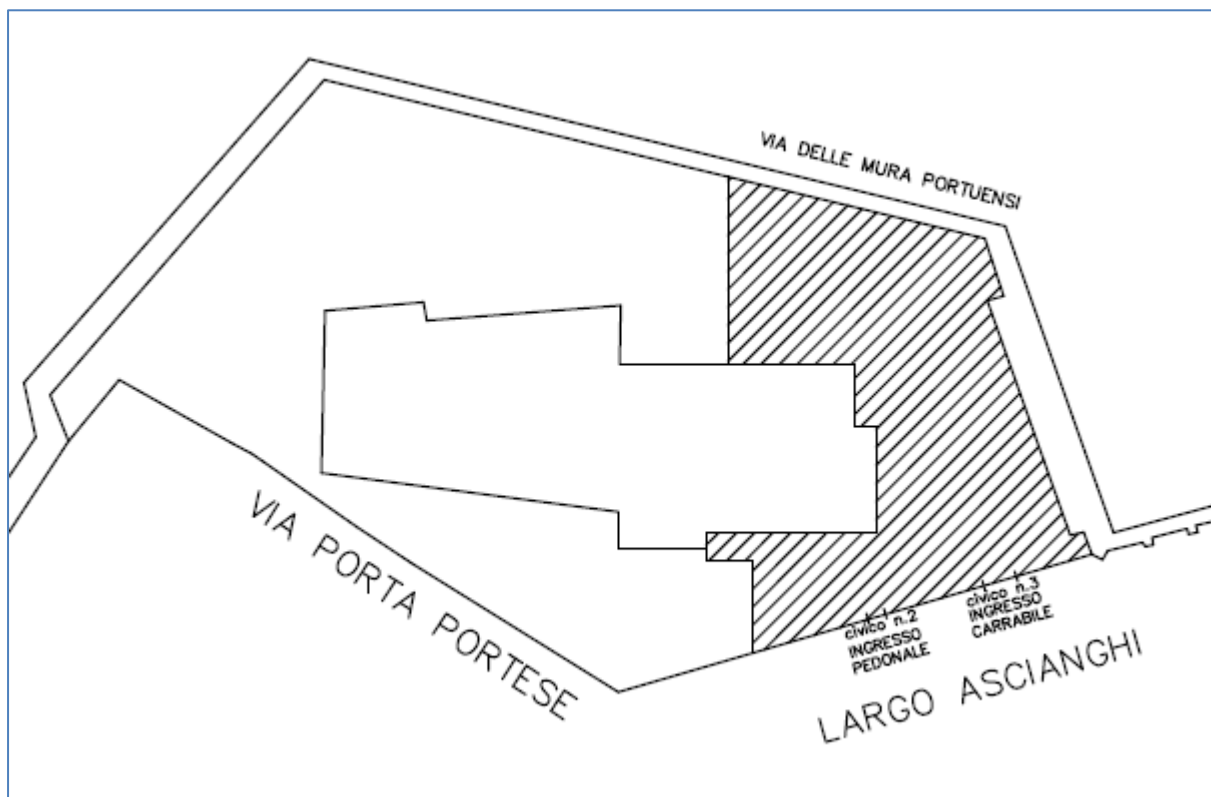

INDIVIDUAZIONE DEL COMPLESSO E DELL'IMMOBILE SU PLANIMETRIA GENERALE

DATI IMMOBILE		
FOGLIO 505	PARTICELLA 322	SUBALTERNI 502, 504, 505, 506, 507, 508

SUPERFICIE LORDA MQ	VOLUME MC	IMMOBILE CIELO TERRA SI/NO	TECNOLOGIA COSTRUTTIVA	TIPOLOGIA DI INTERVENTO NECESSARIA	AGIBILITA' SI/NO
2.800,00 mq	9.000,00 mc	SI	MURATURA PORTANTE CEMENTO ARMATO MISTA	ADEGUAMENTO/ MIGLIORAMENTO	NO

Immobile di interesse storico artistico, vincolato ai sensi dell'art. 10 comma 1 del D.Lgs.vo 22 gennaio 2004, n.42.



A G E N Z I A D E L D E M A N I O

Direzione Roma Capitale

Si riporta di seguito lo schema delle superfici lorde coperte per piano (sono escluse le superfici di lastrici, balconi e terrazzi).

Piano	Superfici lorde coperte (mq)		
	Porzione Cinema SACHER	Porzione ADM - Largo Ascianghi	Alloggio
piano seminterrato	54,0	915,3	0,0
piano rialzato	760,0	0,0	160,0
piano primo	250,0	34,0	0,0
piano secondo	90,0	267,7	0,0
piano terzo	0,0	262,0	0,0
Totale singole porzioni	1.154,0	1.479,0	160,0
Totale complessivo	2.793,0		

Area cortilizia esterna complessiva (mq)	2.600,00
---	-----------------



Schema porzioni immobile

ELENCO ALLEGATI:

- ✓ DOCUMENTAZIONE FOTOGRAFICA
- ✓ VISURA CATASTALE



AGENZIA DEL DEMANIO

Direzione Roma Capitale





A G E N Z I A D E L D E M A N I O

Direzione Roma Capitale





AGENZIA DEL DEMANIO

Direzione Roma Capitale

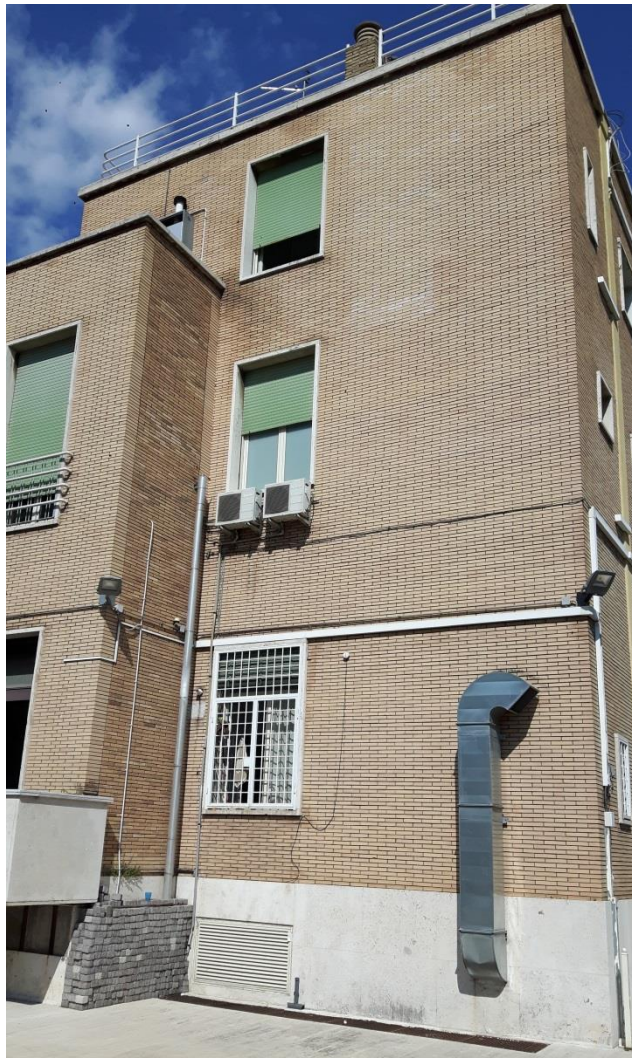



A G E N Z I A D E L D E M A N I O

Direzione Roma Capitale

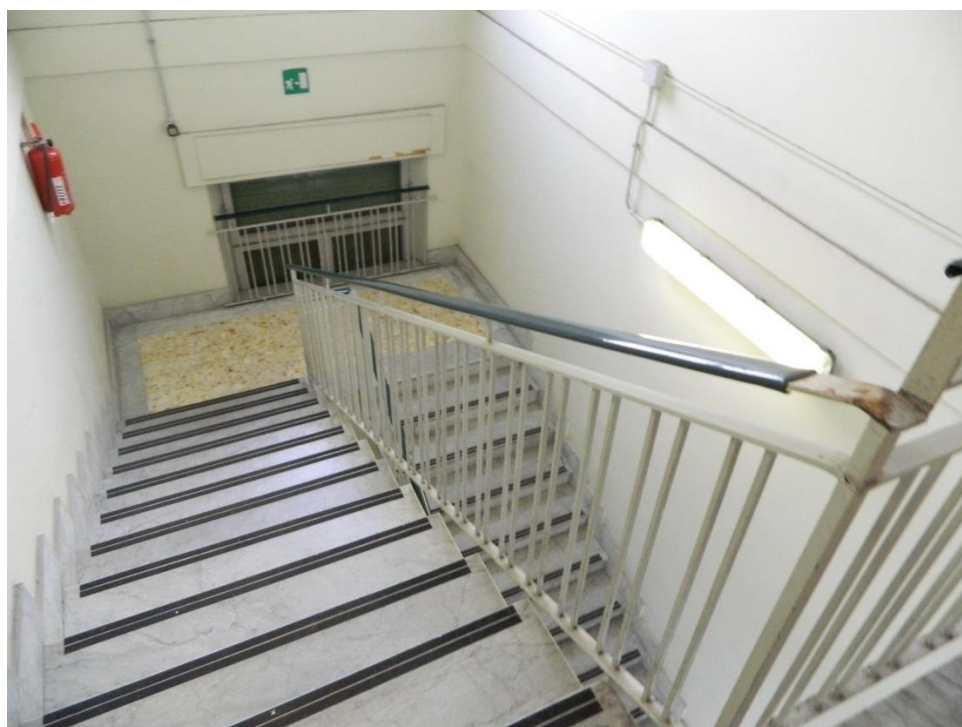
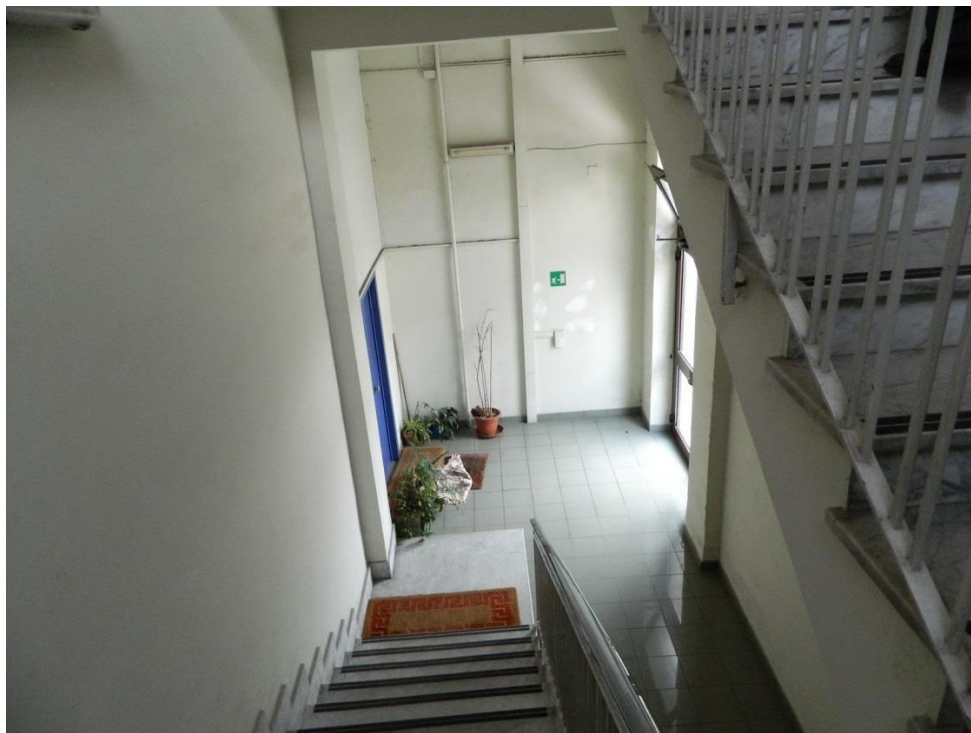



AGENZIA DEL DEMANIO

Direzione Roma Capitale



Visura storica per immobile

Situazione degli atti informatizzati al 27/04/2023

Dati della richiesta	Comune di ROMA (Codice:H501)
Catasto Fabbricati	Provincia di ROMA
	Foglio: 505 Particella: 322 Sub.: 501

INTESTATI

1	DEL PRETE Dora nata a CASERTA (CE) il 14/09/1961	DLPDRO61P54B963K*	(1) Proprieta' 1/2 in regime di separazione dei beni
2	RELLA Antonio nato a ROMA (RM) il 23/09/1994	RLLNTN94P23H501Q*	(2) Nuda proprieta' 1/4
3	RELLA Federico nato a GRAZZANISE (CE) il 15/06/1964	RLLFRC64H15E158M*	(8) Usufrutto 1/2 in regime di separazione dei beni
4	RELLA Ilaria nata a ROMA (RM) il 23/02/1993	RLLLR193B63H501D*	(2) Nuda proprieta' 1/4

Unità immobiliare dal 09/11/2015

N.	DATI IDENTIFICATIVI				DATI DI CLASSAMENTO							DATI DERIVANTI DA	
	Sezione Urbana	Foglio	Particella	Sub	Zona Cens.	Micro Zona	Categoria	Classe	Consistenza	Superficie Catastale	Rendita		
1		505	322	501	2		A/2	4	6 vani	Totale: 187 m² Totale: escluse aree scoperte**: 185 m²	Euro 2.076,16	Variazione del 09/11/2015 - Inserimento in visura dei dati di superficie.	
Indirizzo			LARGO ASCIANGHI n. 2 Piano 1										
Notifica		Notifica effettuata con protocollo n. RM0824704 del 25/10/2013				Partita					Mod.58	-	
Annotazioni			di stadio: revisione parziale classamento microzona 3 ai sensi dell'art.1 comma 335 legge 311/2004										

Mappali Terreni Correlati

Codice Comune H501 - Sezione A - Foglio 505 - Particella 322

Visura storica per immobile
Situazione degli atti informatizzati al 27/04/2023

Situazione dell'unità immobiliare dal 25/10/2013

N.	DATI IDENTIFICATIVI				DATI DI CLASSAMENTO							DATI DERIVANTI DA	
	Sezione Urbana	Foglio	Particella	Sub	Zona Cens.	Micro Zona	Categoria	Classe	Consistenza	Superficie Catastale	Rendita		
1		505	322	501	2		A/2	4	6 vani		Euro 2.076,16	VARIAZIONE NEL CLASSAMENTO del 25/10/2013 Pratica n. RM0817360 in atti dal 25/10/2013 VARIAZIONE DI CLASSAMENTO (n. 192593.1/2013)	
Indirizzo			LARGO ASCIANGHI n. 2 Piano 1										
Notifica		Notifica effettuata con protocollo n. RM0824704 del 25/10/2013				Partita					Mod.58	-	
Annotazioni			di stadio: revisione parziale classamento microzona 3 ai sensi dell'art.1 comma 335 legge 311/2004										

Mappali Terreni Correlati

Codice Comune H501 - Sezione A - Foglio 505 - Particella 322

Situazione dell'unità immobiliare dal 08/07/2009

N.	DATI IDENTIFICATIVI				DATI DI CLASSAMENTO							DATI DERIVANTI DA	
	Sezione Urbana	Foglio	Particella	Sub	Zona Cens.	Micro Zona	Categoria	Classe	Consistenza	Superficie Catastale	Rendita		
1		505	322	501	2		A/2	2	6 vani		Euro 1.518,38	VARIAZIONE NEL CLASSAMENTO del 08/07/2009 Pratica n. RM0944142 in atti dal 08/07/2009 VARIAZIONE DI CLASSAMENTO (n. 104269.1/2009)	
Indirizzo			LARGO ASCIANGHI n. 2 Piano 1										
Notifica							Partita				Mod.58	-	
Annotazioni			-classamento e rendita non rettificati entro dodici mesi dalla data di iscrizione in atti della dichiarazione (d.m. 701/94)										

Situazione dell'unità immobiliare dal 30/07/1998

N.	DATI IDENTIFICATIVI				DATI DI CLASSAMENTO							DATI DERIVANTI DA
	Sezione Urbana	Foglio	Particella	Sub	Zona Cens.	Micro Zona	Categoria	Classe	Consistenza	Superficie Catastale	Rendita	
1		505	322	501	2		A/2	2	6 vani		Euro 1.518,38 L. 2.940.000	VARIAZIONE del 30/07/1998 in atti dal 30/07/1998 FRAZIONAMENTO E FUSIONE D/3 E C/4 PALESTRA, ABITAZIONI E UFF. PUBBL. (n. X02538.1/1998)
Indirizzo			LARGO ASCIANGHI n. 2 Piano 1									

Visura storica per immobile

Situazione degli atti informatizzati al 27/04/2023

Notifica		Partita	234823	Mod.58	-
Annotazioni	-classamento e rendita proposti (d.m. 701/94)				

L'intestazione alla data della richiesta deriva dai seguenti atti:

Situazione degli intestati dal 26/07/2017

N.	DATI ANAGRAFICI	CODICE FISCALE	DIRITTI E ONERI REALI
1	DEL PRETE Dora nata a CASERTA (CE) il 14/09/1961	DLPDRO61P54B963K*	(1) Proprieta' 1/2 in regime di separazione dei beni
2	RELLA Antonio nato a ROMA (RM) il 23/09/1994	RLLNTN94P23H501Q*	(2) Nuda proprieta' 1/4
3	RELLA Federico nato a GRAZZANISE (CE) il 15/06/1964	RLLFRC64H15E158M*	(8) Usufrutto 1/2 in regime di separazione dei beni
4	RELLA Ilaria nata a ROMA (RM) il 23/02/1993	RLLLR193B63H501D*	(2) Nuda proprieta' 1/4
DATI DERIVANTI DA		Atto del 26/07/2017 Pubblico ufficiale PROVITERA FABIO Sede CAIAZZO (CE) Repertorio n. 14981 - CESSIONE DI DIRITTI REALI A TITOLO ONEROSO Nota presentata con Modello Unico n. 67661.1/2017 Reparto PI di ROMA 1 in atti dal 09/08/2017	

Situazione degli intestati dal 20/05/2009

N.	DATI ANAGRAFICI	CODICE FISCALE	DIRITTI E ONERI REALI
1	DEL PRETE Dora nata a CASERTA (CE) il 14/09/1961	DLPDRO61P54B963K*	(1) Proprieta' 1/2 in regime di separazione dei beni fino al 26/07/2017
2	RELLA Federico nato a GRAZZANISE (CE) il 15/06/1964	RLLFRC64H15E158M*	(1) Proprieta' 1/2 in regime di separazione dei beni fino al 26/07/2017
DATI DERIVANTI DA		Atto del 20/05/2009 Pubblico ufficiale PARENTI ENRICO Sede ROMA (RM) Repertorio n. 96315 - COMPRAVENDITA Nota presentata con Modello Unico n. 37684.1/2009 Reparto PI di ROMA 1 in atti dal 29/05/2009	

Situazione degli intestati dal 01/01/2007

N.	DATI ANAGRAFICI	CODICE FISCALE	DIRITTI E ONERI REALI
1	FINTECNA IMMOBILIARE S.R.L.Sede in ROMA (RM)	07886771000*	(1) Proprieta' 1/1 fino al 20/05/2009
DATI DERIVANTI DA		Atto del 01/01/2007 Pubblico ufficiale PAOLO CASTELLINI Sede ROMA (RM) Repertorio n. 71325 - CONFERIMENTO DI RAMO D'AZIENDA Voltura n. 44122.1/2007 - Pratica n. RM0612312 in atti dal 22/05/2007	

Situazione degli intestati dal 22/12/2005

N.	DATI ANAGRAFICI	CODICE FISCALE	DIRITTI E ONERI REALI
1	FINTECNA - FINANZIARIA PER I SETTORI INDUSTRIALE E DEI SERVIZI S.P.A.Sede in ROMA (RM)	05990230012*	(1) Proprieta' 1/1 fino al 01/01/2007
DATI DERIVANTI DA		Atto del 22/12/2005 Pubblico ufficiale PARENTI ENRICO Sede ROMA (RM) Repertorio n. 87942 - COMPRAVENDITA**Rettifica la trasc. n.733/2006 Trascrizione n. 91391.1/2006 Reparto PI di ROMA 1 in atti dal 13/11/2006	

Visura storica per immobile

Situazione degli atti informatizzati al 27/04/2023

Situazione degli intestati dal 22/12/2005

N.	DATI ANAGRAFICI	CODICE FISCALE	DIRITTI E ONERI REALI
1	AMMINISTRAZIONE DEI MONOPOLI DI STATO		(1) Proprieta' 1000/1000 fino al 22/12/2005
DATI DERIVANTI DA		RETTIFICA DI INTESAZIONE ALL'ATTUALITA' del 22/12/2005 Pubblico ufficiale PARENTI ENRICO Sede ROMA (RM) Repertorio n. 87942 - Trascrizione n. 91391/2006 Reparto PI di ROMA 1 in atti dal 13/11/2006	

Situazione degli intestati dal 22/12/2005

N.	DATI ANAGRAFICI	CODICE FISCALE	DIRITTI E ONERI REALI
1	FINTECNA - FINANZIARIA PER I SETTORI INDUSTRIALE E DEI SERVIZI S.P.A.Sede in ROMA (RM)	05990230012*	(1) Proprieta' 1/1 fino al 22/12/2005
DATI DERIVANTI DA		Atto del 22/12/2005 Pubblico ufficiale PARENTI ENRICO Sede ROMA (RM) Repertorio n. 87942 - COMPRAVENDITA Rettifica la trasc. n.5009/2004 Rettificata dalla trasc. n.91391/2006 Trascrizione n. 733.1/2006 Reparto PI di ROMA 1 in atti dal 23/01/2006	

Situazione degli intestati dal 30/07/1998

N.	DATI ANAGRAFICI	CODICE FISCALE	DIRITTI E ONERI REALI
1	AMMINISTRAZIONE DEI MONOPOLI DI STATO		(1) Proprieta' 1000/1000 fino al 22/12/2005
DATI DERIVANTI DA		VARIAZIONE del 30/07/1998 in atti dal 30/07/1998 FRAZIONAMENTO E FUSIONE D/3 E C/4 PALESTRA, ABITAZIONI E UFF. PUBBL. (n. X02538.1/1998)	

Per ulteriori variazioni richiedere le visure storiche dei seguenti immobili soppressi, originari del precedente

Foglio 505 Particella 322 Subalterno 1; Foglio 505 Particella 322 Subalterno 2;

Visura telematica esente per fini istituzionali

* Codice Fiscale Validato in Anagrafe Tributaria.

** Si intendono escluse le "superfici di balconi, terrazzi e aree scoperte pertinenziali e accessorie, comunicanti o non comunicanti" (cfr. Provvedimento del Direttore dell'Agenzia delle Entrate 29 marzo 2013).

Visura storica per immobile

Situazione degli atti informatizzati al 27/04/2023

Dati della richiesta	Comune di ROMA (Codice:H501)
Catasto Fabbricati	Provincia di ROMA
	Foglio: 505 Particella: 322 Sub.: 502

INTESTATO

1	DEMANIO PUBBLICO DELLO STATO Sede in ROMA (RM)	97905300584*	(1) Proprieta' 100/100
---	--	--------------	------------------------

Unità immobiliare dal 09/11/2015

N.	DATI IDENTIFICATIVI				DATI DI CLASSAMENTO							DATI DERIVANTI DA	
	Sezione Urbana	Foglio	Particella	Sub	Zona Cens.	Micro Zona	Categoria	Classe	Consistenza	Superficie Catastale	Rendita		
1		505	322	502	2		A/2	4	4 vani	Totale: 95 m² Totale:escluse aree scoperte**: 80 m²	Euro 1.384,10	Variazione del 09/11/2015 - Inserimento in visura dei dati di superficie.	
Indirizzo			LARGO ASCIANGHI n. 2 Piano 3										
Notifica		Notifica effettuata con protocollo n. RM0822272 del 25/10/2013				Partita					Mod.58	-	
Annotazioni			di stadio: revisione parziale classamento microzona 3 ai sensi dell'art.1 comma 335 legge 311/2004										

Mappali Terreni Correlati

Codice Comune H501 - Sezione A - Foglio 505 - Particella 322

Situazione dell'unità immobiliare dal 25/10/2013

N.	DATI IDENTIFICATIVI				DATI DI CLASSAMENTO						DATI DERIVANTI DA	
	Sezione Urbana	Foglio	Particella	Sub	Zona Cens.	Micro Zona	Categoria	Classe	Consistenza	Superficie Catastale	Rendita	
1		505	322	502	2		A/2	4	4 vani		Euro 1.384,10	VARIAZIONE NEL CLASSAMENTO del 25/10/2013 Pratica n. RM0817361 in atti dal 25/10/2013 VARIAZIONE DI CLASSAMENTO (n. 192594.1/2013)
Indirizzo		LARGO ASCIANGHI n. 2 Piano 3										
Notifica		Notifica effettuata con protocollo n. RM0822272 del 25/10/2013					Partita				Mod.58	-

Visura storica per immobile
Situazione degli atti informatizzati al 27/04/2023

Annotazioni	di stadio: revisione parziale classamento microzona 3 ai sensi dell'art.1 comma 335 legge 311/2004
--------------------	--

Mappali Terreni Correlati

Codice Comune H501 - Sezione A - Foglio 505 - Particella 322

Situazione dell'unità immobiliare dal 23/05/2007

N.	DATI IDENTIFICATIVI				DATI DI CLASSAMENTO							DATI DERIVANTI DA	
	Sezione Urbana	Foglio	Particella	Sub	Zona Cens.	Micro Zona	Categoria	Classe	Consistenza	Superficie Catastale	Rendita		
1		505	322	502	2		A/2	2	4 vani		Euro 1.012,26	VARIAZIONE NEL CLASSAMENTO del 23/05/2007 Pratica n RM0622310 in atti dal 23/05/2007 VARIAZIONE DI CLASSAMENTO (n. 47950.1/2007)	
Indirizzo			LARGO ASCIANGHI n. 2 Piano 3										
Notifica						Partita					Mod.58	-	
Annotazioni			-classamento e rendita non rettificati entro dodici mesi dalla data di iscrizione in atti della dichiarazione (d.m. 701/94)										

Situazione dell'unità immobiliare dal 23/05/2006

N.	DATI IDENTIFICATIVI				DATI DI CLASSAMENTO						DATI DERIVANTI DA	
	Sezione Urbana	Foglio	Particella	Sub	Zona Cens.	Micro Zona	Categoria	Classe	Consistenza	Superficie Catastale	Rendita	
1		505	322	502	2		A/2	2	4 vani		Euro 1.012,26	VARIAZIONE del 23/05/2006 Pratica n. RM0418455 in atti dal 23/05/2006 ESATTA RAPP. GRAFICA TERRAZZO (n. 58139.1/2006)
Indirizzo			LARGO ASCIANGHI n. 2 Piano 3									
Notifica							Partita				Mod.58	-
Annotazioni			-classamento e rendita proposti (d.m. 701/94)									

Visura storica per immobile

Situazione degli atti informatizzati al 27/04/2023

Situazione dell'unità immobiliare dal 24/01/2001

N.	DATI IDENTIFICATIVI				DATI DI CLASSAMENTO							DATI DERIVANTI DA	
	Sezione Urbana	Foglio	Particella	Sub	Zona Cens.	Micro Zona	Categoria	Classe	Consistenza	Superficie Catastale	Rendita		
1		505	322	502	2		A/2	2	4 vani		Euro 1.012,26 L. 1.960.000	VARIAZIONE del 24/01/2001 Pratica n. 87600 in atti dal 24/01/2001 SPOSTAMENTO TRAMEZZI (n. 2859.1/2001)	
Indirizzo			LARGO ASCIANGHI n. 2 Piano 3										
Notifica						Partita					Mod.58	-	
Annotazioni			-classamento e rendita proposti (d.m. 701/94)										

Situazione dell'unità immobiliare dal 30/07/1998

N.	DATI IDENTIFICATIVI				DATI DI CLASSAMENTO							DATI DERIVANTI DA	
	Sezione Urbana	Foglio	Particella	Sub	Zona Cens.	Micro Zona	Categoria	Classe	Consistenza	Superficie Catastale	Rendita		
1		505	322	502	2		A/2	2	4 vani		L. 1.960.000	VARIAZIONE del 30/07/1998 in atti dal 30/07/1998 FRAZIONAMENTO E FUSIONE D/3 E C/4 PALESTRA, ABITAZIONI E UFF. PUBBL. (n. X02538.1/1998)	
Indirizzo			LARGO ASCIANGHI n. 2 Piano 3										
Notifica							Partita		234823		Mod.58		-
Annotazioni			-classamento e rendita proposti (d.m. 701/94)										

L'intestazione alla data della richiesta deriva dai seguenti atti:

Situazione degli intestati dal 08/11/2012

N.	DATI ANAGRAFICI		CODICE FISCALE	DIRITTI E ONERI REALI
1	DEMANIO PUBBLICO DELLO STATOSede in ROMA (RM)		97905300584*	(1) Proprieta' 100/100
DATI DERIVANTI DA		RETTIFICA DI INTESTAZIONE ALL'ATTUALITA' del 08/11/2012 Pubblico ufficiale RANDISI Sede ROMA (RM) - CC Sede ROMA (RM) Registrazione n. 10 registrato in data 13/11/2012 - DECRETO MINISTERIALE Voltura n. 12242.1/2017 - Pratica n. RM0099549 in atti dal 24/02/2017		

Situazione degli intestati dal 30/07/1998

N.	DATI ANAGRAFICI				CODICE FISCALE		DIRITTI E ONERI REALI	
1	AMMINISTRAZIONE AUTONOMA DEI MONOPOLI DI STATO Sede in ROMA (RM)				00930050588*		(1) Proprieta' 1/1 fino al 08/11/2012	

Visura storica per immobile

Situazione degli atti informatizzati al 27/04/2023

DATI DERIVANTI DA	VOLTURA D'UFFICIO del 30/07/1998 - BONIFICA INTESAZIONE Voltura n. 75677.1/2013 - Pratica n. RM0802653 in atti dal 24/10/2013
--------------------------	---

Situazione degli intestati dal 30/07/1998

N.	DATI ANAGRAFICI	CODICE FISCALE	DIRITTI E ONERI REALI
1	AMMINISTRAZIONE DEI MONOPOLI DI STATO		(1) Proprieta' 1000/1000 fino al 30/07/1998
DATI DERIVANTI DA	VARIAZIONE del 30/07/1998 in atti dal 30/07/1998 FRAZIONAMENTO E FUSIONE D/3 E C/4 PALESTRA, ABITAZIONI E UFF. PUBBL. (n. X02538.1/1998)		

Per ulteriori variazioni richiedere le visure storiche dei seguenti immobili soppressi, originari del precedente

Foglio 505 Particella 322 Subalterno 1; Foglio 505 Particella 322 Subalterno 2;

Visura telematica esente per fini istituzionali

* Codice Fiscale Validato in Anagrafe Tributaria.

** Si intendono escluse le "superfici di balconi, terrazzi e aree scoperte pertinenziali e accessorie, comunicanti o non comunicanti"
(cfr. Provvedimento del Direttore dell'Agenzia delle Entrate 29 marzo 2013).

Visura storica per immobile

Situazione degli atti informatizzati al 27/04/2023

Dati della richiesta	Comune di ROMA (Codice:H501)
Catasto Fabbricati	Provincia di ROMA
	Foglio: 505 Particella: 322 Sub.: 503

Unita' immobiliare soppressa dal 23/05/2006

N.	DATI IDENTIFICATIVI				DATI DI CLASSAMENTO							DATI DERIVANTI DA
	Sezione Urbana	Foglio	Particella	Sub	Zona Cens.	Micro Zona	Categoria	Classe	Consistenza	Superficie Catastale	Rendita	
1		505	322	503								VARIAZIONE del 23/05/2006 Pratica n. RM0418483 in atti dal 23/05/2006 DIVISIONE PER PIANI AUTONOMI (n. 58142.1/2006)
Notifica							Partita	C	Mod.58			

La soppressione ha originato e/o variato i seguenti immobili

Foglio 505 Particella 322 Subalterno 506; Foglio 505 Particella 322 Subalterno 507;

Situazione dell'unità immobiliare dal 30/07/1998

N.	DATI IDENTIFICATIVI				DATI DI CLASSAMENTO							DATI DERIVANTI DA	
	Sezione Urbana	Foglio	Particella	Sub	Zona Cens.	Micro Zona	Categoria	Classe	Consistenza	Superficie Catastale	Rendita		
1		505	322	503	2		B/4	5	1.700 m³		Euro 1.843,75 L. 3.570.000	VARIAZIONE del 30/07/1998 in atti dal 30/07/1998 FRAZIONAMENTO E FUSIONE D/3 E C/4 PALESTRA, ABITAZIONI E UFF. PUBBL. (n. X02538.1/1998)	
Indirizzo			LARGO ASCIANGHI n. 2 Piano 2-3										
Notifica							Partita		234823		Mod.58		-
Annotazioni			-classamento e rendita proposti (d.m. 701/94)										

L'intestazione alla data della richiesta deriva dai seguenti atti:

Visura storica per immobile

Situazione degli atti informatizzati al 27/04/2023

Situazione degli intestati dal 30/07/1998

N.	DATI ANAGRAFICI	CODICE FISCALE	DIRITTI E ONERI REALI
1	AMMINISTRAZIONE DEI MONOPOLI DI STATO		(1) Proprieta' 1000/1000 fino al 23/05/2006
DATI DERIVANTI DA		VARIAZIONE del 30/07/1998 in atti dal 30/07/1998 FRAZIONAMENTO E FUSIONE D/3 E C/4 PALESTRA, ABITAZIONI E UFF. PUBBL. (n. X02538.1/1998)	

Per ulteriori variazioni richiedere le visure storiche dei seguenti immobili soppressi, originari del precedente

Foglio 505 Particella 322 Subalterno 1; Foglio 505 Particella 322 Subalterno 2;

Visura telematica esente per fini istituzionali

Visura storica per immobile
Situazione degli atti informatizzati al 27/04/2023

Dati della richiesta	Comune di ROMA (Codice:H501)
	Provincia di ROMA
Catasto Fabbricati	Foglio: 505 Particella: 322 Sub.: 505

INTESTATO

1	DEMANIO PUBBLICO DELLO STATO Sede in ROMA (RM)	97905300584*	(1) Proprieta' 100/100
---	--	--------------	------------------------

Unità immobiliare dal 22/02/2002

N.	DATI IDENTIFICATIVI				DATI DI CLASSAMENTO							DATI DERIVANTI DA
	Sezione Urbana	Foglio	Particella	Sub	Zona Cens.	Micro Zona	Categoria	Classe	Consistenza	Superficie Catastale	Rendita	
1		505	322	505	2		D/3				Euro 34.086,16	VARIAZIONE NEL CLASSAMENTO del 22/02/2002 Pratica n. 162829 in atti dal 22/02/2002 VARIAZIONE DI CLASSAMENTO (n. 7105.1/2002)
Indirizzo			LARGO ASCIANGHI n. 2 Piano S1 - 1-2									
Notifica							Partita				Mod.58	-
Annotazioni			-classamento e rendita non rettificati entro dodici mesi dalla data di iscrizione in atti della dichiarazione (d.m. 701/94)									

Mappali Terreni Correlati

Codice Comune H501 - Sezione A - Foglio 505 - Particella 322

Situazione dell'unità immobiliare dal 17/03/1999

N.	DATI IDENTIFICATIVI				DATI DI CLASSAMENTO						DATI DERIVANTI DA	
	Sezione Urbana	Foglio	Particella	Sub	Zona Cens.	Micro Zona	Categoria	Classe	Consistenza	Superficie Catastale	Rendita	
1		505	322	505	2		D/3				Euro 34.086,16 L. 66.000.000	COSTITUZIONE del 17/03/1999 in atti dal 17/03/1999 EDIFICAZIONE SU AREA URBANA AFFERENTE A 505/322/501 505/322/502 (n. G01100.1/1999)
Indirizzo			VIA ASCIANGHI n. 2 Piano S1 - 1-2									
Notifica						Partita		2255820		Mod.58		-
Annotazioni			-classamento e rendita proposti (d.m. 701/94)									

Visura storica per immobile

Situazione degli atti informatizzati al 27/04/2023

L'intestazione alla data della richiesta deriva dai seguenti atti:

Situazione degli intestati dal 26/11/2003

N.	DATI ANAGRAFICI	CODICE FISCALE	DIRITTI E ONERI REALI
1	DEMANIO PUBBLICO DELLO STATO Sede in ROMA (RM)	97905300584*	(1) Proprieta' 100/100
DATI DERIVANTI DA		RETTIFICA DI INTESTAZIONE ALL'ATTUALITA' del 26/11/2003 Pubblico ufficiale RANDISI Sede ROMA (RM) - LEGGE N. 326/2003 Voltura n. 12244.1/2017 - Pratica n. RM0099559 in atti dal 24/02/2017	

Situazione degli intestati dal 17/03/1999

N.	DATI ANAGRAFICI	CODICE FISCALE	DIRITTI E ONERI REALI
1	AMMINISTRAZIONE DEI MONOPOLI DI STATO Sede in ROMA (RM)	00930050588	(1) Proprieta' fino al 26/11/2003
DATI DERIVANTI DA		COSTITUZIONE del 17/03/1999 in atti dal 17/03/1999 EDIFICAZIONE SU AREA URBANA AFFERENTE A 505/322/501 505/322/502 (n. G01100.1/1999)	

Visura telematica esente per fini istituzionali

* Codice Fiscale Validato in Anagrafe Tributaria.

Visura storica per immobile

Situazione degli atti informatizzati al 27/04/2023

Dati della richiesta	Comune di ROMA (Codice:H501)
Catasto Fabbricati	Provincia di ROMA
	Foglio: 505 Particella: 322 Sub.: 506

INTESTATO

1	DEMANIO PUBBLICO DELLO STATO Sede in ROMA (RM)	97905300584*	(1) Proprieta' 100/100
---	--	--------------	------------------------

Unità immobiliare dal 09/11/2015

N.	DATI IDENTIFICATIVI				DATI DI CLASSAMENTO							DATI DERIVANTI DA	
	Sezione Urbana	Foglio	Particella	Sub	Zona Cens.	Micro Zona	Categoria	Classe	Consistenza	Superficie Catastale	Rendita		
1		505	322	506	2		B/4	5	1.216 m³	Totale: 334 m²	Euro 1.318,82	Variazione del 09/11/2015 - Inserimento in visura dei dati di superficie.	
Indirizzo			LARGO ASCIANGHI n. 2 Piano 2										
Notifica							Partita					Mod.58	
Annotazioni			-classamento e rendita non rettificati entro dodici mesi dalla data di iscrizione in atti della dichiarazione (d.m. 701/94)										

Mappali Terreni Correlati

Codice Comune H501 - Sezione A - Foglio 505 - Particella 322

Situazione dell'unità immobiliare dal 23/05/2007

N.	DATI IDENTIFICATIVI				DATI DI CLASSAMENTO							DATI DERIVANTI DA	
	Sezione Urbana	Foglio	Particella	Sub	Zona Cens.	Micro Zona	Categoria	Classe	Consistenza	Superficie Catastale	Rendita	VARIAZIONE NEL CLASSAMENTO del 23/05/2007 Pratica n RM0622310 in atti dal 23/05/2007 VARIAZIONE DI CLASSAMENTO (n. 47950.1/2007)	
1		505	322	506	2		B/4	5	1.216 m³		Euro 1.318,82		
Indirizzo			LARGO ASCIANGHI n. 2 Piano 2										
Notifica							Partita				Mod.58		
Annotazioni			-classamento e rendita non rettificati entro dodici mesi dalla data di iscrizione in atti della dichiarazione (d.m. 701/94)										

Mappali Terreni Correlati

Codice Comune H501 - Sezione A - Foglio 505 - Particella 322

Visura storica per immobile
Situazione degli atti informatizzati al 27/04/2023

Situazione dell'unità immobiliare dal 23/05/2006

N.	DATI IDENTIFICATIVI				DATI DI CLASSAMENTO							DATI DERIVANTI DA	
	Sezione Urbana	Foglio	Particella	Sub	Zona Cens.	Micro Zona	Categoria	Classe	Consistenza	Superficie Catastale	Rendita		
1		505	322	506	2		B/4	5	1.216 m³		Euro 1.318,82	VARIAZIONE del 23/05/2006 Pratica n. RM0418483 in atti dal 23/05/2006 DIVISIONE PER PIANI AUTONOMI (n. 58142.1/2006)	
Indirizzo			LARGO ASCIANGHI n. 2 Piano 2										
Notifica						Partita					Mod.58		
Annotazioni			-classamento e rendita proposti (d.m. 701/94)										

L'intestazione alla data della richiesta deriva dai seguenti atti:

Situazione degli intestati dal 08/11/2012

N.	DATI ANAGRAFICI	CODICE FISCALE	DIRITTI E ONERI REALI
1	DEMANIO PUBBLICO DELLO STATO Sede in ROMA (RM)	97905300584*	(1) Proprieta' 100/100
DATI DERIVANTI DA		RETTIFICA DI INTESTAZIONE ALL'ATTUALITA' del 08/11/2012 Pubblico ufficiale RANDISI Sede ROMA (RM) - CC Sede ROMA (RM) Registrazione n. 10 registrato in data 13/11/2012 - DECRETO MINISTERIALE Voltura n. 12242.1/2017 - Pratica n. RM0099549 in atti dal 24/02/2017	

Situazione degli intestati dal 23/05/2006

N.	DATI ANAGRAFICI	CODICE FISCALE	DIRITTI E ONERI REALI
1	AMMINISTRAZIONE DEI MONOPOLI DI STATO		(1) Proprieta' 1000/1000 fino al 08/11/2012
DATI DERIVANTI DA		VARIAZIONE del 23/05/2006 Pratica n. RM0418483 in atti dal 23/05/2006 DIVISIONE PER PIANI AUTONOMI (n. 58142.1/2006)	

Situazione dell'unità immobiliare che ha originato il precedente dal 30/07/1998

N.	DATI IDENTIFICATIVI				DATI DI CLASSAMENTO							DATI DERIVANTI DA	
	Sezione Urbana	Foglio	Particella	Sub	Zona Cens.	Micro Zona	Categoria	Classe	Consistenza	Superficie Catastale	Rendita		
1		505	322	503	2		B/4	5	1.700 m³		Euro 1.843,75 L. 3.570.000	VARIAZIONE del 30/07/1998 in atti dal 30/07/1998 FRAZIONAMENTO E FUSIONE D/3 E C/4 PALESTRA, ABITAZIONI E UFF. PUBBL. (n. X02538.1/1998)	
Indirizzo			LARGO ASCIANGHI n. 2 Piano 2-3										
Notifica						Partita		234823			Mod.58		-
Annotazioni			-classamento e rendita proposti (d.m. 701/94)										

Visura storica per immobile

Situazione degli atti informatizzati al 27/04/2023

L'intestazione alla data della richiesta deriva dai seguenti atti:

Situazione degli intestati dal 30/07/1998

N.	DATI ANAGRAFICI	CODICE FISCALE	DIRITTI E ONERI REALI
1	AMMINISTRAZIONE DEI MONOPOLI DI STATO		(1) Proprieta' 1000/1000 fino al 23/05/2006
DATI DERIVANTI DA		VARIAZIONE del 30/07/1998 in atti dal 30/07/1998 FRAZIONAMENTO E FUSIONE D/3 E C/4 PALESTRA, ABITAZIONI E UFF. PUBBL. (n. X02538.1/1998)	

Per ulteriori variazioni richiedere le visure storiche dei seguenti immobili soppressi, originari del precedente

Foglio 505 Particella 322 Subalterno 1; Foglio 505 Particella 322 Subalterno 2;

Visura telematica esente per fini istituzionali

* Codice Fiscale Validato in Anagrafe Tributaria.

Visura storica per immobile

Situazione degli atti informatizzati al 27/04/2023

Dati della richiesta	Comune di ROMA (Codice:H501)
Catasto Fabbricati	Provincia di ROMA
	Foglio: 505 Particella: 322 Sub.: 507

INTESTATO

1	DEMANIO PUBBLICO DELLO STATO Sede in ROMA (RM)	97905300584*	(1) Proprieta' 100/100
---	--	--------------	------------------------

Unità immobiliare dal 09/11/2015

N.	DATI IDENTIFICATIVI				DATI DI CLASSAMENTO							DATI DERIVANTI DA	
	Sezione Urbana	Foglio	Particella	Sub	Zona Cens.	Micro Zona	Categoria	Classe	Consistenza	Superficie Catastale	Rendita		
1		505	322	507	2		B/4	5	484 m³	Totale: 128 m²	Euro 524,93	Variazione del 09/11/2015 - Inserimento in visura dei dati di superficie.	
Indirizzo			LARGO ASCIANGHI n. 2 Piano 3										
Notifica							Partita				Mod.58		
Annotazioni			-classamento e rendita non rettificati entro dodici mesi dalla data di iscrizione in atti della dichiarazione (d.m. 701/94)										

Mappali Terreni Correlati

Codice Comune H501 - Sezione A - Foglio 505 - Particella 322

Situazione dell'unità immobiliare dal 23/05/2007

N.	DATI IDENTIFICATIVI				DATI DI CLASSAMENTO							DATI DERIVANTI DA	
	Sezione Urbana	Foglio	Particella	Sub	Zona Cens.	Micro Zona	Categoria	Classe	Consistenza	Superficie Catastale	Rendita		
1		505	322	507	2		B/4	5	484 m³		Euro 524,93	VARIAZIONE NEL CLASSAMENTO del 23/05/2007 Pratica n. RM0622310 in atti dal 23/05/2007 VARIAZIONE DI CLASSAMENTO (n. 47950.1/2007)	
Indirizzo			LARGO ASCIANGHI n. 2 Piano 3										
Notifica							Partita				Mod.58		
Annotazioni			-classamento e rendita non rettificati entro dodici mesi dalla data di iscrizione in atti della dichiarazione (d.m. 701/94)										

Mappali Terreni Correlati

Codice Comune H501 - Sezione A - Foglio 505 - Particella 322

Visura storica per immobile
Situazione degli atti informatizzati al 27/04/2023

Situazione dell'unità immobiliare dal 23/05/2006

N.	DATI IDENTIFICATIVI				DATI DI CLASSAMENTO							DATI DERIVANTI DA	
	Sezione Urbana	Foglio	Particella	Sub	Zona Cens.	Micro Zona	Categoria	Classe	Consistenza	Superficie Catastale	Rendita		
1		505	322	507	2		B/4	5	484 m³		Euro 524,93	VARIAZIONE del 23/05/2006 Pratica n. RM0418483 in atti dal 23/05/2006 DIVISIONE PER PIANI AUTONOMI (n. 58142.1/2006)	
Indirizzo			LARGO ASCIANGHI n. 2 Piano 3										
Notifica						Partita					Mod.58		
Annotazioni			-classamento e rendita proposti (d.m. 701/94)										

L'intestazione alla data della richiesta deriva dai seguenti atti:

Situazione degli intestati dal 08/11/2012

N.	DATI ANAGRAFICI	CODICE FISCALE	DIRITTI E ONERI REALI
1	DEMANIO PUBBLICO DELLO STATO Sede in ROMA (RM)	97905300584*	(1) Proprieta' 100/100
DATI DERIVANTI DA		RETTIFICA DI INTESTAZIONE ALL'ATTUALITA' del 08/11/2012 Pubblico ufficiale RANDISI Sede ROMA (RM) - CC Sede ROMA (RM) Registrazione n. 10 registrato in data 13/11/2012 - DECRETO MINISTERIALE Voltura n. 12242.1/2017 - Pratica n. RM0099549 in atti dal 24/02/2017	

Situazione degli intestati dal 23/05/2006

N.	DATI ANAGRAFICI	CODICE FISCALE	DIRITTI E ONERI REALI
1	AMMINISTRAZIONE DEI MONOPOLI DI STATO		(1) Proprieta' 1000/1000 fino al 08/11/2012
DATI DERIVANTI DA		VARIAZIONE del 23/05/2006 Pratica n. RM0418483 in atti dal 23/05/2006 DIVISIONE PER PIANI AUTONOMI (n. 58142.1/2006)	

Situazione dell'unità immobiliare che ha originato il precedente dal 30/07/1998

N.	DATI IDENTIFICATIVI				DATI DI CLASSAMENTO							DATI DERIVANTI DA	
	Sezione Urbana	Foglio	Particella	Sub	Zona Cens.	Micro Zona	Categoria	Classe	Consistenza	Superficie Catastale	Rendita		
1		505	322	503	2		B/4	5	1.700 m³		Euro 1.843,75 L. 3.570.000	VARIAZIONE del 30/07/1998 in atti dal 30/07/1998 FRAZIONAMENTO E FUSIONE D/3 E C/4 PALESTRA, ABITAZIONI E UFF. PUBBL. (n. X02538.1/1998)	
Indirizzo			LARGO ASCIANGHI n. 2 Piano 2-3										
Notifica						Partita		234823			Mod.58		-
Annotazioni			-classamento e rendita proposti (d.m. 701/94)										

Visura storica per immobile

Situazione degli atti informatizzati al 27/04/2023

L'intestazione alla data della richiesta deriva dai seguenti atti:

Situazione degli intestati dal 30/07/1998

N.	DATI ANAGRAFICI	CODICE FISCALE	DIRITTI E ONERI REALI
1	AMMINISTRAZIONE DEI MONOPOLI DI STATO		(1) Proprieta' 1000/1000 fino al 23/05/2006
DATI DERIVANTI DA		VARIAZIONE del 30/07/1998 in atti dal 30/07/1998 FRAZIONAMENTO E FUSIONE D/3 E C/4 PALESTRA, ABITAZIONI E UFF. PUBBL. (n. X02538.1/1998)	

Per ulteriori variazioni richiedere le visure storiche dei seguenti immobili soppressi, originari del precedente

Foglio 505 Particella 322 Subalterno 1; Foglio 505 Particella 322 Subalterno 2;

Visura telematica esente per fini istituzionali

* Codice Fiscale Validato in Anagrafe Tributaria.

Visura storica per immobile

Situazione degli atti informatizzati al 27/04/2023

Dati della richiesta	Comune di ROMA (Codice:H501)
Catasto Fabbricati	Provincia di ROMA
	Foglio: 505 Particella: 322 Sub.: 508

INTESTATO

1	DEMANIO PUBBLICO DELLO STATO Sede in ROMA (RM)	97905300584*	(1) Proprieta' 100/100
---	--	--------------	------------------------

Unità immobiliare dal 09/11/2015

N.	DATI IDENTIFICATIVI				DATI DI CLASSAMENTO							DATI DERIVANTI DA	
	Sezione Urbana	Foglio	Particella	Sub	Zona Cens.	Micro Zona	Categoria	Classe	Consistenza	Superficie Catastale	Rendita		
1		505	322	508	2		C/6	5	908 m²	Totale: 908 m²	Euro 12.004,94	Variazione del 09/11/2015 - Inserimento in visura dei dati di superficie.	
Indirizzo			LARGO ASCIANGHI n. 3 Piano T										
Notifica		Notifica effettuata con protocollo n. RM0827325 del 25/10/2013				Partita				Mod.58			
Annotazioni			di stadio: revisione parziale classamento microzona 3 ai sensi dell'art.1 comma 335 legge 311/2004										

Mappali Terreni Correlati

Codice Comune H501 - Sezione A - Foglio 505 - Particella 322

Situazione dell'unità immobiliare dal 25/10/2013

N.	DATI IDENTIFICATIVI				DATI DI CLASSAMENTO						DATI DERIVANTI DA	
	Sezione Urbana	Foglio	Particella	Sub	Zona Cens.	Micro Zona	Categoria	Classe	Consistenza	Superficie Catastale	Rendita	VARIAZIONE NEL CLASSAMENTO del 25/10/2013 Pratica n. RM0826074 in atti dal 25/10/2013 VARIAZIONE DI CLASSAMENTO (n. 194037.1/2013)
1		505	322	508	2		C/6	5	908 m²		Euro 12.004,94	
Indirizzo			LARGO ASCIANGHI n. 3 Piano T									
Notifica		Notifica effettuata con protocollo n. RM0827325 del 25/10/2013				Partita				Mod.58		
Annotazioni			di stadio: revisione parziale classamento microzona 3 ai sensi dell'art.1 comma 335 legge 311/2004									

Mappali Terreni Correlati

Codice Comune H501 - Sezione A - Foglio 505 - Particella 322

Visura storica per immobile

Situazione degli atti informatizzati al 27/04/2023

Situazione dell'unità immobiliare dal 23/05/2007

N.	DATI IDENTIFICATIVI				DATI DI CLASSAMENTO							DATI DERIVANTI DA	
	Sezione Urbana	Foglio	Particella	Sub	Zona Cens.	Micro Zona	Categoria	Classe	Consistenza	Superficie Catastale	Rendita		
1		505	322	508	2		C/6	1	908 m²		Euro 6.518,31	VARIAZIONE NEL CLASSAMENTO del 23/05/2007 Pratica n. RM0622310 in atti dal 23/05/2007 VARIAZIONE DI CLASSAMENTO (n. 47950.1/2007)	
Indirizzo			LARGO ASCIANGHI n. 3 Piano T										
Notifica							Partita					Mod.58	
Annotazioni			-classamento e rendita non rettificati entro dodici mesi dalla data di iscrizione in atti della dichiarazione (d.m. 701/94)										

Situazione dell'unità immobiliare dal 23/05/2006

N.	DATI IDENTIFICATIVI				DATI DI CLASSAMENTO							DATI DERIVANTI DA	
	Sezione Urbana	Foglio	Particella	Sub	Zona Cens.	Micro Zona	Categoria	Classe	Consistenza	Superficie Catastale	Rendita		
1		505	322	508	2		C/6	1	908 m²		Euro 6.518,31	UNITA' AFFERENTI EDIFICATE SU AREE DI CORTE del 23/05/2006 Pratica n. RM0418506 in atti dal 23/05/2006 UNITA' AFFERENTI EDIFICATE SU AREE DI CORTE (n. 7960.1/2006)	
Indirizzo			LARGO ASCIANGHI n. 3 Piano T										
Notifica							Partita					Mod.58	
Annotazioni			-classamento e rendita proposti (d.m. 701/94)										

L'intestazione alla data della richiesta deriva dai seguenti atti:

Situazione degli intestati dal 08/11/2012

N.	DATI ANAGRAFICI	CODICE FISCALE	DIRITTI E ONERI REALI
1	DEMANIO PUBBLICO DELLO STATO Sede in ROMA (RM)	97905300584*	(1) Proprieta' 100/100
DATI DERIVANTI DA		RETTIFICA DI INTESTAZIONE ALL'ATTUALITA' del 08/11/2012 Pubblico ufficiale RANDISI Sede ROMA (RM) - CC Sede ROMA (RM) Registrazione n. 10 registrato in data 13/11/2012 - DECRETO MINISTERIALE Voltura n. 12242.1/2017 - Pratica n. RM0099549 in atti dal 24/02/2017	

Situazione degli intestati dal 23/05/2006

N.	DATI ANAGRAFICI	CODICE FISCALE	DIRITTI E ONERI REALI
1	AMMINISTRAZIONE AUTONOMA DEI MONOPOLI DI STATO Sede in ROMA (RM)	00930050588*	(1) Proprieta' 1/1 fino al 08/11/2012

Visura storica per immobile

Situazione degli atti informatizzati al 27/04/2023

Data: 27/04/2023 Ora: 11.24.33

Fine

Visura n.: T144646 Pag: 3

DATI DERIVANTI DA	UNITA' AFFERENTI EDIFICATE SU AREE DI CORTE del 23/05/2006 Pratica n. RM0418506 in atti dal 23/05/2006 UNITA AFFERENTI EDIFICATE SU AREE DI CORTE (n. 7960.1/2006)
--------------------------	--

Visura telematica esente per fini istituzionali

* Codice Fiscale Validato in Anagrafe Tributaria.

Visura storica per immobile
Situazione degli atti informatizzati al 27/04/2023

Dati della richiesta	Comune di ROMA (Codice:H501)
	Provincia di ROMA
Catasto Fabbricati	Foglio: 505 Particella: 322 Sub.: 504

INTESTATO

1	DEMANIO PUBBLICO DELLO STATO Sede in ROMA (RM)	97905300584*	(1) Proprieta' 100/100
---	--	--------------	------------------------

Unità immobiliare dal 30/07/1998

N.	DATI IDENTIFICATIVI				DATI DI CLASSAMENTO							DATI DERIVANTI DA	
	Sezione Urbana	Foglio	Particella	Sub	Zona Cens.	Micro Zona	Categoria	Classe	Consistenza	Superficie Catastale	Rendita		
1		505	322	504	2		D/6				Euro 15.452,39 L. 29.920.000	VARIAZIONE del 30/07/1998 in atti dal 26/07/2000 RETTIFICA CLASSAMENTO PROPOSTO (n. X02538/1998)	
Indirizzo			LARGO ASCIANGHI n. 3 Piano S1										
Notifica		Notifica n. 9128/2000				Partita		234823			Mod.58		-

Mappali Terreni Correlati

Codice Comune H501 - Sezione A - Foglio 505 - Particella 322

Situazione dell'unità immobiliare dal 30/07/1998

N.	DATI IDENTIFICATIVI				DATI DI CLASSAMENTO							DATI DERIVANTI DA	
	Sezione Urbana	Foglio	Particella	Sub	Zona Cens.	Micro Zona	Categoria	Classe	Consistenza	Superficie Catastale	Rendita		
1		505	322	504	2		D/6				L. 18.000.000	VARIAZIONE del 30/07/1998 in atti dal 30/07/1998 FRAZIONAMENTO E FUSIONE D/3 E C/4 PALESTRA, ABITAZIONI E UFF. PUBBL. (n. X02538.1/1998)	
Indirizzo			LARGO ASCIANGHI n. 3 Piano S1										
Notifica							Partita		234823		Mod.58		-
Annotazioni			-classamento e rendita proposti (d.m. 701/94)										

Visura storica per immobile

Situazione degli atti informatizzati al 27/04/2023

L'intestazione alla data della richiesta deriva dai seguenti atti:

Situazione degli intestati dal 08/11/2012

N.	DATI ANAGRAFICI	CODICE FISCALE	DIRITTI E ONERI REALI
1	DEMANIO PUBBLICO DELLO STATO Sede in ROMA (RM)	97905300584*	(1) Proprieta' 100/100
DATI DERIVANTI DA RETTIFICA DI INTESTAZIONE ALL'ATTUALITA' del 08/11/2012 Pubblico ufficiale RANDISI Sede ROMA (RM) - CC Sede ROMA (RM) Registrazione n. 10 registrato in data 13/11/2012 - DECRETO MINISTERIALE Voltura n. 12242.1/2017 - Pratica n. RM0099549 in atti dal 24/02/2017			

Situazione degli intestati dal 30/07/1998

N.	DATI ANAGRAFICI	CODICE FISCALE	DIRITTI E ONERI REALI
1	AMMINISTRAZIONE DEI MONOPOLI DI STATO		(1) Proprieta' 1000/1000 fino al 08/11/2012
DATI DERIVANTI DA VARIAZIONE del 30/07/1998 in atti dal 30/07/1998 FRAZIONAMENTO E FUSIONE D/3 E C/4 PALESTRA, ABITAZIONI E UFF. PUBBL. (n. X02538.1/1998)			

Per ulteriori variazioni richiedere le visure storiche dei seguenti immobili soppressi, originari del precedente

Foglio 505 Particella 322 Subalterno 1; Foglio 505 Particella 322 Subalterno 2;

Visura telematica esente per fini istituzionali

* Codice Fiscale Validato in Anagrafe Tributaria.