



ALLEGATO I

SCHEDA RCD0033

IMMOBILE DENOMINATO «ALLOGGIO DEL FARISTA DEL FARO DI PUNTA  
STILO» IN MONASTERACE (RC)

**LOTTO 1**



# RCD0033 – ALLOGGIO DEL FARIST, .

## All'interno del Faro di Punta Stilo

### MONASTERACE – REGGIO CALABRIA

#### DESTINAZIONE

Regione: Calabria

Provincia: Reggio Calabria

Ambito: extra - Urbano

#### LOCATION

Posizione: Periferica

Coordinate GPS: lat. 38.44760 N - long. 16.57756 E

#### IMMOBILE

Proprietà: Demanio dello Stato SK RCD0033

Strumento: Concess. di valorizzazione ex art. 3-bis D.L.  
n. 351/2001

Epoca: 1891 CIRCA

Superficie fondiaria: 1160 mq

Superficie lorda: 170 mq

Provvedimenti di tutela: **SI**

Nuovi usi: turismo sostenibile, ospitalità, cultura, sport,  
mobilità dolce, wellness, scoperta del territorio, eventi e  
attività sociali



Strada Statale Ionica 106 snc –89040 – Monasterace (RC):

## RCD0033 – ALLOGGIO DEL FARISTA

## All'interno del Faro di Punta Stilo

MONASTERACE – REGGIO CALABRIA



2023

## INQUADRAMENTO TERRITORIALE

Il faro di Punta Stilo è uno dei fari più suggestivi della Calabria, situato sul promontorio omonimo nel comune di Monasterace, in provincia di Reggio Calabria..

Il faro è stato costruito nel 1887 su dei ruderi di epoca classica, forse appartenenti a un tempio dedicato a Zeus. La zona di Punta Stilo è infatti ricca di testimonianze archeologiche, tra cui il parco e il museo dell'antica Kaulonia, una colonia greca fondata nel VII secolo a.C. e distrutta dai Romani nel III secolo a.C.

## IMMOBILE

L'immobile è l'alloggio del farista, dismesso negli anni '50 e consegnato all'Agenzia del Demanio nel 2009. E' composto da un fabbricato principale di circa 170 mq e un'area di pertinenza ed è presente una cisterna per l'acqua interrata di 23,00 m2 . E' situato all'ingresso dell'area ove è ubicato il Faro di Punta Stilo ed è facilmente raggiungibile dalla SS106

## DATI CATASTALI

NCEU: foglio 9 p.lle 137, 302.

NCT: foglio 9 p.lle 137, 302.

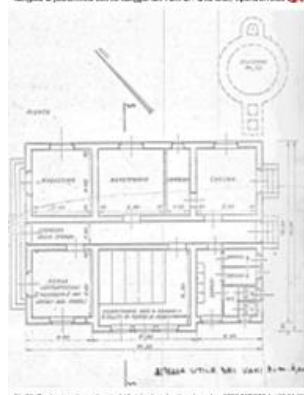

Fig. 11 - Piano piano terra allegato del Comune di Punta Stilo prot. n. 52253/2019 del 11.01.2019

