

**AGENZIA DEL DEMANIO
DIREZIONE REGIONALE LOMBARDIA**

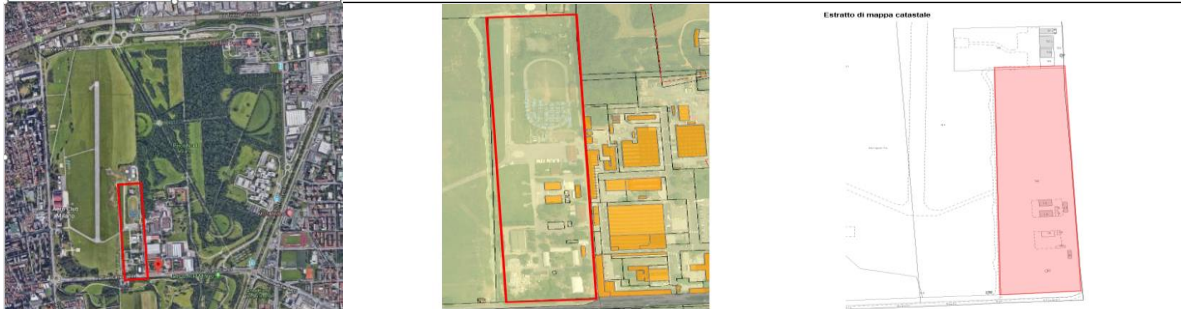

Data del protocollo - MIB0352- Lombardia - Bresso - Immobile denominato «ex aeroporto Clerici»



Descrizione: Il compendio immobiliare, sito in Bresso ed avente accesso principale dalla via Gian Carlo Clerici n. 5, è un ex caserma militare del Ministero della Difesa – 3° Reggimento Aviazione Esercito “Aldebaran” Aeroporto Clerici, costituito da un'area di circa 89.789,00 m² (sup. catastale fonte visure), di forma pressochè rettangolare a giacitura pianeggiante con orientamento longitudinale secondo l'asse nord-sud ed accesso principale posto a sud lungo la Via Clerici con diversi accessi.

Tale area è oggi sede del Centro Polifunzionale dell'Emergenza (C.P.E.) della Croce Rossa Italiana, quale riferimento per tutte le attività connesse all'emergenza, e di protezione civile.

Il compendio è composto dalle aree censite al Catasto Terreni del Comune di Bresso con il foglio 8 – mappali 13, 14, 15, 16, 17, 18, 19, 20, 21, 22 e 58 e dai fabbricati ivi insistenti.

AVVISO DI COMODATO

La Direzione Regionale Lombardia dell'Agenzia del Demanio, ricorrendone i presupposti di legge, ha attivato la procedura per la sottoscrizione di un contratto di comodato ai sensi dell'art. 71, comma 2, del D.lgs. N. 117/2017 avente ad oggetto il suddetto compendio immobiliare. Come previsto dalla citata normativa il compendio dovrà essere destinato esclusivamente ad attività istituzionali del comodatario. Nel rispetto dei principi di trasparenza e di correttezza dell'azione amministrativa

RENDE NOTO CHE

prima di addvenire ad una definitiva determinazione in merito, ravvisa l'opportunità di consentire ai soggetti interessati, in possesso dei requisiti all'art. 71, comma 2, del D.lgs. n. 117/2017 di far pervenire eventuali manifestazioni di interesse entro 15 giorni dalla data di protocollo del presente Avviso.

Le manifestazioni di interesse dovranno essere inoltrate all'Agenzia del Demanio – Direzione Regionale Lombardia – C.so Monforte n. 32, 20122 Milano - dre_lombardia@pce.agenziademanio.it.

Qualora le manifestazioni di interesse pervenute non siano effettive, l'Agenzia si riserva di agire nelle sedi opportune per l'eventuale risarcimento del danno, nonché di segnalare il comportamento alla Procura della Repubblica.

Per informazioni è possibile rivolgersi alla Direzione Regionale Lombardia (e-mail dre.lombardia@agenziademanio.it, dre_lombardia@pce.agenziademanio.it, Referente: Serena Battista –Tel. 02/762618.307).

IL DIRETTORE REGIONALE
Massimiliano Iannelli
Firmato digitalmente ai sensi del
d.lgs. 82/2005 e ss.mm.ii

IANNELLI MASSIMILIANO
2024.01.04 13:11:51
CN=IANNELLI MASSIMILIANO
C=IT
O=AGENZIA DEL DEMANIO
2.5.4.97=VATTI-06340981007
RSA/2048 bits