

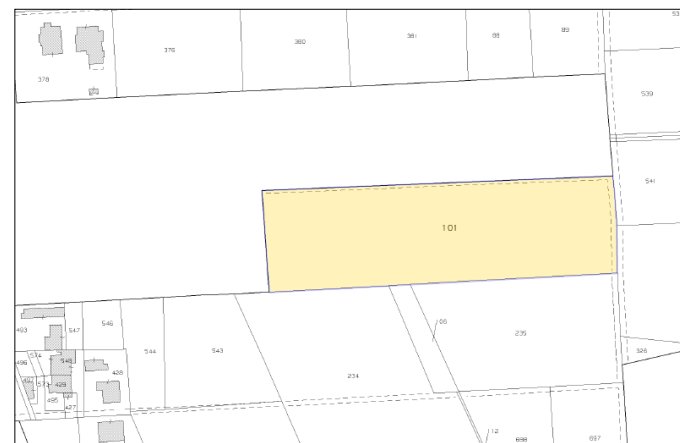

Prot. 2024/848-RI/DR-VE del 02/05/2024

Veneto – Cavallino Treporti (VE) Area demaniale a destinazione agricola di cui alla scheda VEB0478 denominata “Arenile trasformato in terreno agricolo”



Descrizione: Area demaniale a destinazione agricola di complessivi Ha 00.98.10 in comune di Cavallino Treporti sita lungo Via R. Wagner identificata al C.T. del Comune di Cavallino Treporti al Foglio 27 Particella 101

AVVISO

La Direzione Regionale Veneto dell’Agenzia del Demanio, ricorrendone i presupposti di legge, ha attivato la procedura finalizzata al rilascio del contratto di locazione ai sensi del D.P.R. n. 296/05 del bene immobile dello Stato sopra indicato, in favore del soggetto che già lo utilizza, al canone annuo di € 1.240,00 (euro milleduecentoquarantavirgolazerozero), per una durata di anni 6. Si specifica che una porzione di sul confine a nord è gravata da servitù in favore dei fondi limitrofi ed interessata dal sedime di Via E. Wagner mentre una porzione sul confine est è interessata dal sedime di Via Montegrappa. La superficie complessiva occupata da sede stradale/servitù e distanza del confine previsto dal regolamento di Polizia Rurale è pari a mq 885.

Nel rispetto dei principi di trasparenza e di correttezza dell’azione amministrativa,

RENDE NOTO CHE

prima di addivenire ad una definitiva determinazione in merito, ravvisa l’opportunità di consentire ai soggetti interessati di far pervenire eventuali manifestazioni di interesse entro il 17/05/2024.

Le manifestazioni di interesse dovranno essere inoltrate all’Agenzia del Demanio – Direzione Regionale Veneto, Via Borgo Pezzana n . 1-, 30174 Venezia – Mestre ai recapito di seguito indicati ai quali è possibile richiedere informazioni (Tel 041/2381811, e-mail dre.veneto@agenzia demanio.it, dre_veneto@pce.agenzia demanio.it, Referente: Rag. Marianna Bertella – Geom. Eleonora Pittarello).

IL DIRETTORE
Massimo Gambardella
firmato digitalmente