

PIANO SEMINTERRATO

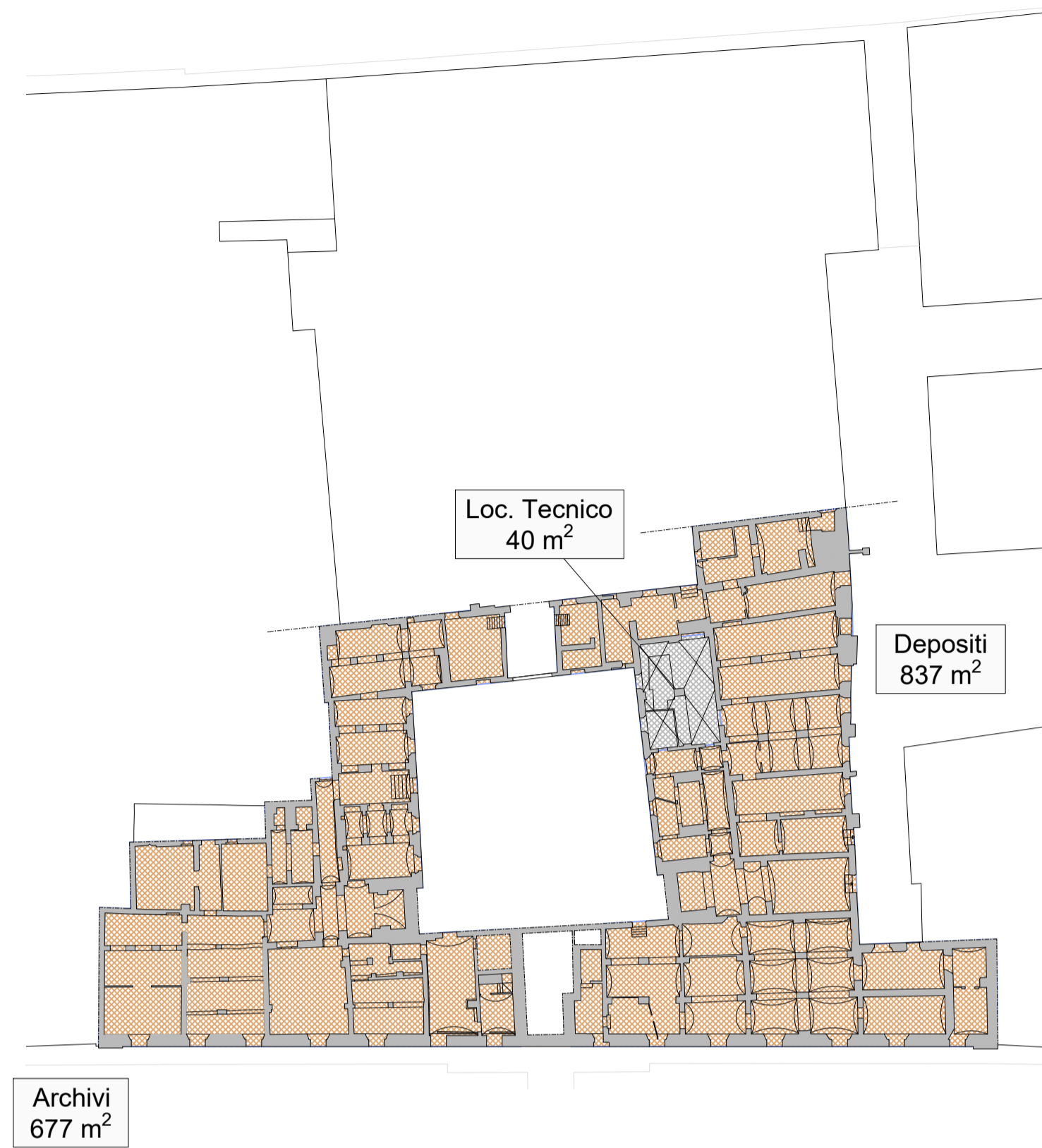

PIANO TERRA

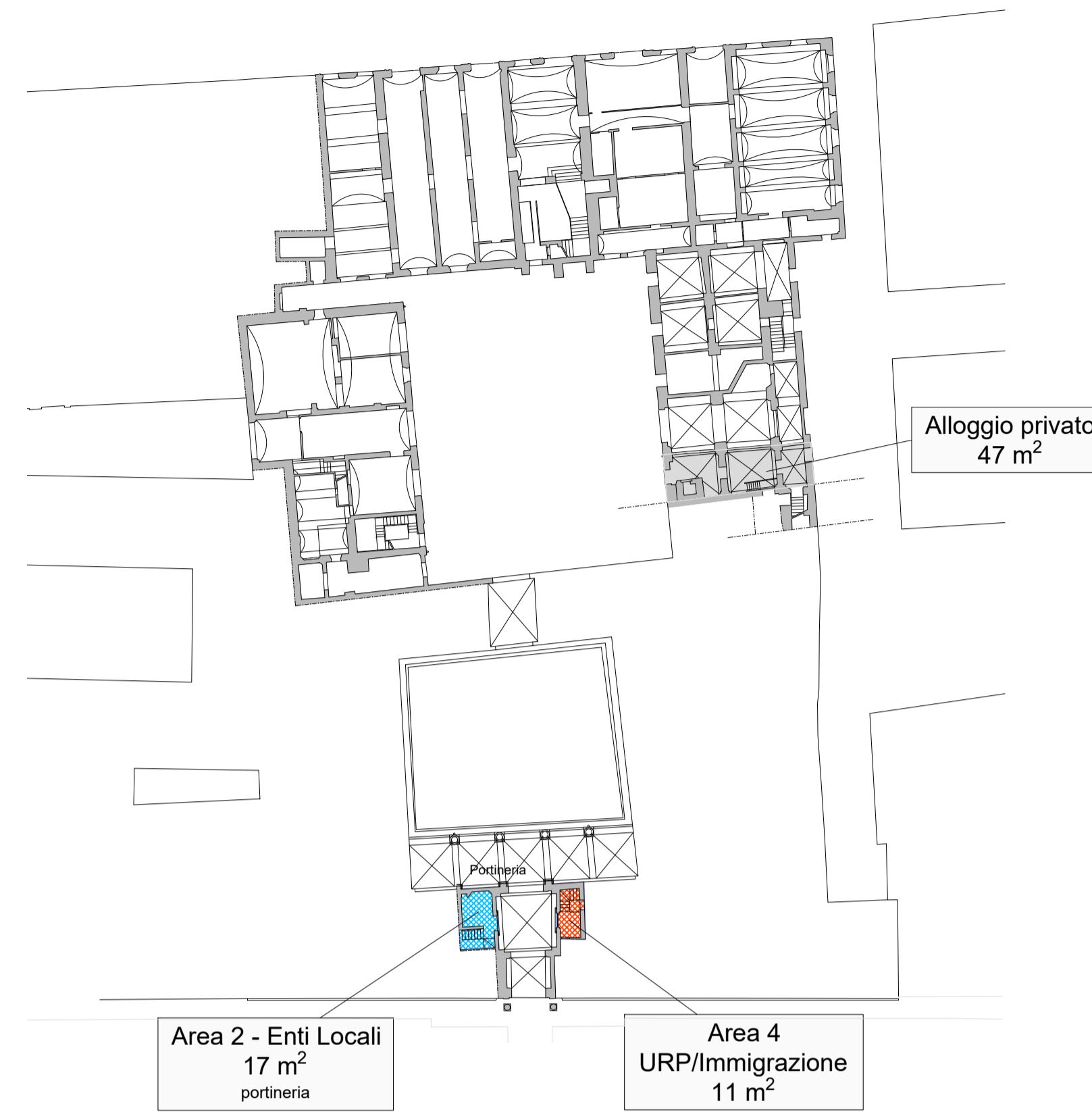

PIANO RIALZATO



PIANO PRIMO

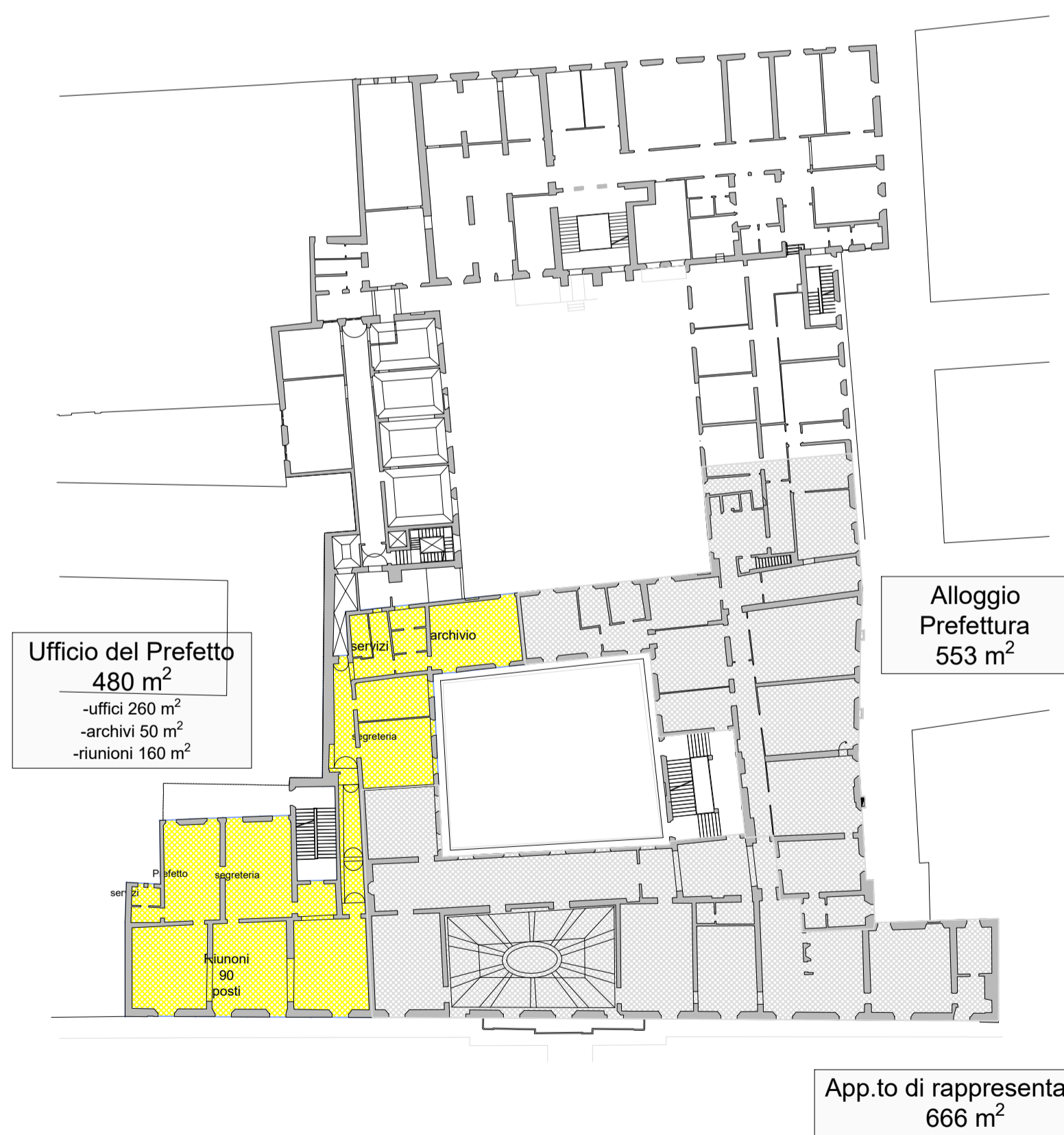

PIANO SECONDO



LEGENDA UTILIZZI

- AREA 1 - ORDINE PUBBLICO
- AREA 2 - ENTI LOCALI
- AREA 3 - LEGALE
- AREA 4 - URP/IMMIGRAZIONE
- AREA 5 - PROT. CIVILE
- AREA ECONOMICO-FINANZ.
- UFFICIO DEL PREFETTO
- DEPOSITI
- PREFETTURA - ALLOGGI

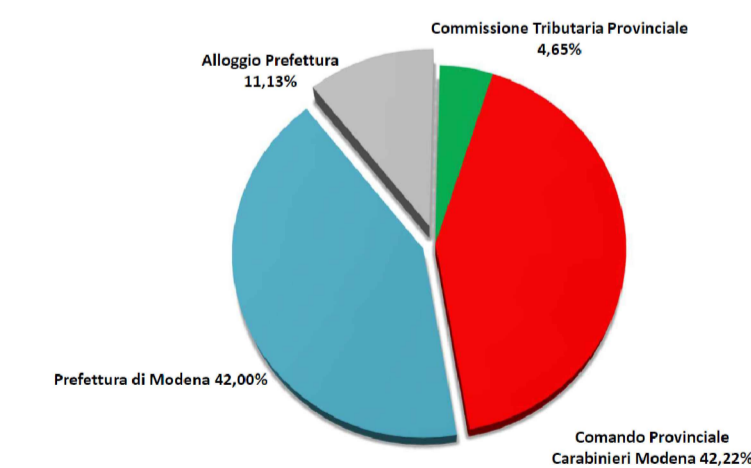

AGENZIA DEL DEMANIO
 DIREZIONE REGIONALE EMILIA ROMAGNA
 SERVIZI TECNICI

PALAZZO DELLE FINANZE O DEL "PRINCIPE FORESTO" - MOD0014
CORSO CANALGRANDE, 30 - MODENA

LAVORI DI RESTAURO E RISANAMENTO CONSERVATIVO
NELL'AMBITO DEL PROGRAMMA DI FEDERAL BUILDING
PREFETTURA-MEF-ARMA CARABINIERI



DOCUMENTO DI INDIRIZZO ALLA PROGETTAZIONE

TAV. 04

Rev. 2021

RIALLOCAZIONE DEGLI UFFICI DELLA
PREFETTURA DI MODENA

Agenzia del Demanio Direzione Regionale Emilia Romagna
Direttore Regionale: Ing. Massimiliano Iannelli
Responsabile Servizi Tecnici: Arch. Roberto Adelizzi
Responsabile del Procedimento: Arch. Ciro Iovino

Prefettura di Modena

SUPERFICI RIALLOCAZIONE PREFETTURA

AMMINISTRAZIONE	UFFICIO	SUPERFICIE LORDA							%
		S1	TERRA	RIALZATO	PRIMO	SECONDO	TERZO	TOTALE	
Ministero dell'Interno	Uffici della Prefettura	1.554	28	1.383	480	1.459	-	4.904	79,05%
Ministero dell'Interno	Alloggio Prefettura	-	47	35	1.218	-	-	1.300	20,95%
TOTALE MIN. INTERNO								6.204	100,00%
TOTALE FABBRICATO								11.677	53,13%