

**piano terra - scala 1:200**  
ZONA OPERATIVA E CAMERATE

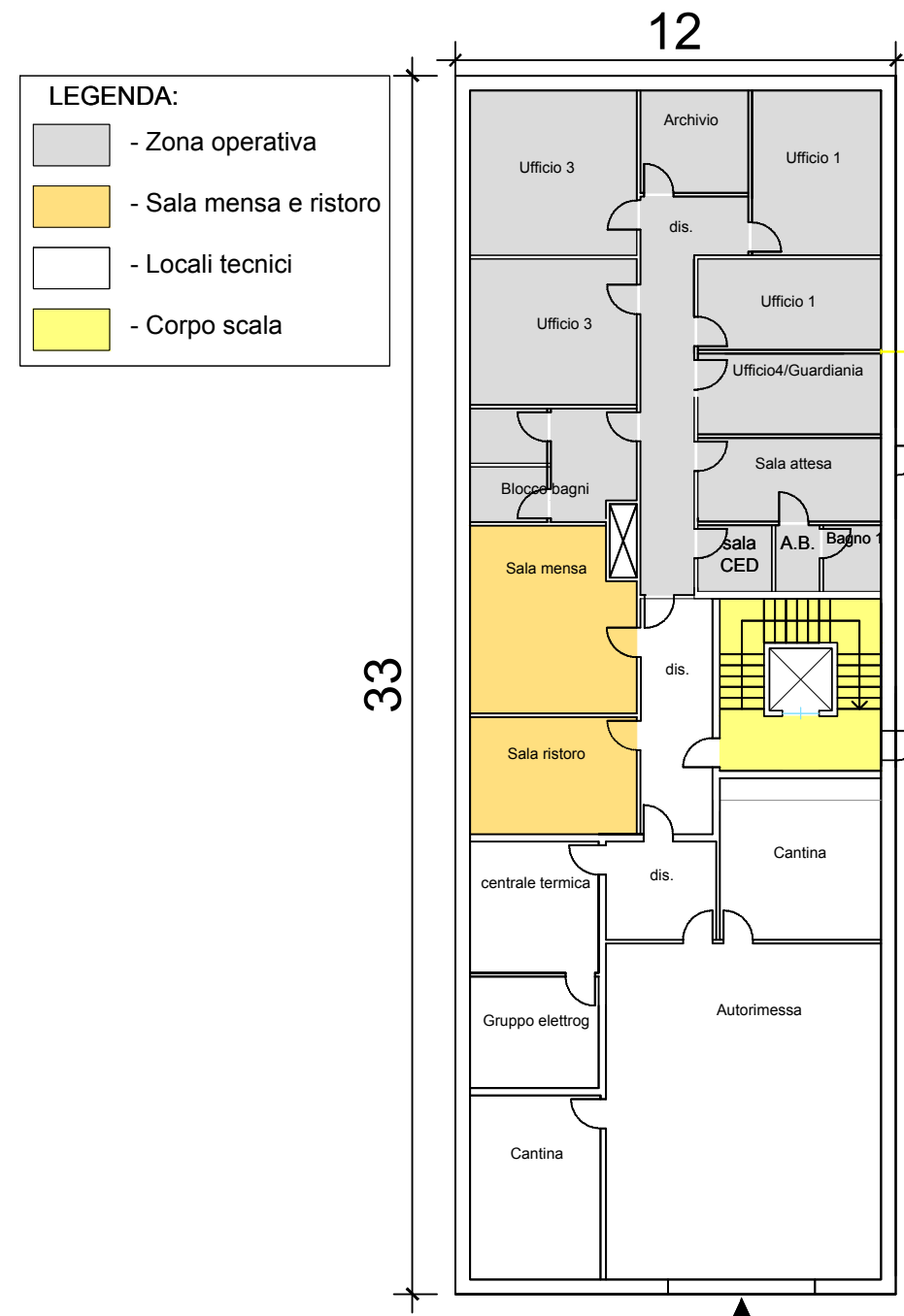

**“Qualità architettonica degli interventi proposti ed elementi innovativi del linguaggio architettonico”.**

Il Concorrente affronterà la tematica specifica dell’inserimento di una nuova sagoma edilizia nel contesto esistente, finalizzato alla definizione del seguente aspetto: **“Rapporto fra il sistema degli accessi al lotto e l’assetto distributivo al piano terra”**

La presente tavola riporta uno schema distributivo semplificato per il piano terra del nuovo fabbricato, proposto dalla S.A. senza alcuna correlazione con le condizioni al contorno ed avendo assunti come unici criteri-guida, il rispetto del quadro esigenziale riportato nel DIP per l’Ente Utuario e della superficie corrispondente all’importo lavori preventivato.

Gli schemi presentati con la presente tavola e le condizioni di contesto illustrate con la Tavola 1 svolgono la mera funzione di prima traccia del tema proposto e devono essere liberamente reinterpretati attraverso la presentazione di una proposta personalizzata che dimostri il criterio B.2 da parte del Concorrente .

**La proposta è da intendersi assolutamente svincolata da ogni successiva progettazione futura.**

La commissione valuterà quelle proposte che dimostrino il miglior approccio al tema, in relazione all’innovatività delle soluzioni dal punto di vista del linguaggio architettonico e del grado di risoluzione raggiunto per gli elementi di maggiore criticità e importanza.

Per lo sviluppo del tema e dunque per la dimostrazione del criterio B.2, il Concorrente potrà utilizzare ogni forma ritenuta più utile, sia descrittiva, sia rappresentativa, purchè compatibile con i formati e le modalità di presentazione previste nel Disciplinare di Gara.

Per la definizione della proposta dimostrativa del criterio B.2 il Concorrente si deve ritenere libero di approfondire e descrivere qualsivoglia aspetto dal punto di vista normativo e culturale, della pianificazione del territorio, della letteratura e della tecnica, purchè nel caso di idee o elementi protetti da diritto d’autore siano espressamente riportate le fonti bibliografiche utilizzate.

Direzione Regionale Marche

PROCEDURA APERTA PER L’AFFIDAMENTO DEI SERVIZI TECNICI DI INGEGNERIA E ARCHITETTURA PER L’INTERVENTO DI DEMOLIZIONE E RICOSTRUZIONE DELLA CASERMA DEL COMANDO DEI CARABINIERI “PARCO” DI CASTELSANTANGELO SUL NERA (MC)

RUP: Ing. Paolo Spagnoli

**SCHEMA PER IL CRITERIO DI VALUTAZIONE B.2**

Tavola n. 2 di 2

Scala 1:200

Ipotesi Soluzione esigenziale

Pianta piano terra



**AGENZIA DEL DEMANIO**