

Prot. 5802 del 31 AGO, 2017

Regione Autonoma Friuli Venezia Giulia  
Comune di Fiume Veneto (PN) Terreno Patrimoniale dello Stato  
identificato al N.C.T. del Comune di Fiume Veneto al Foglio 28 Mappali 118, 120 e 123

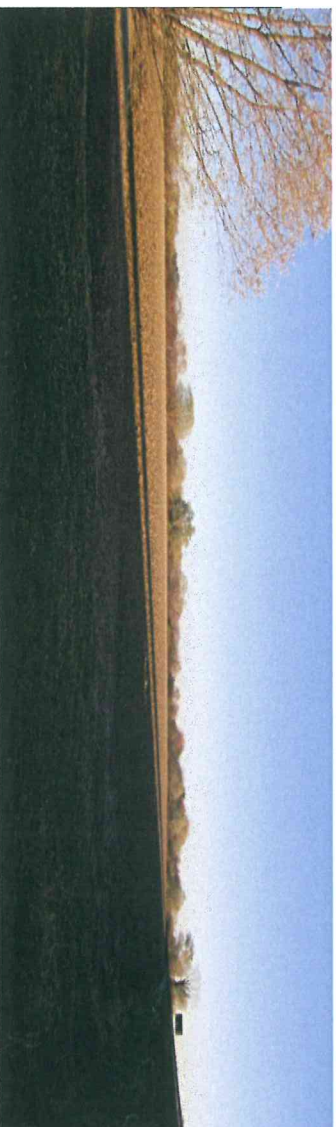

**Descrizione:** Terreno identificato al N.C.T. del Comune di Fiume Veneto (PN) al Foglio 28 Mappale 118, 120 e 123 di complessivi mq 3.270, destinati a utilizzazione agricola coltivati a vigneto, con contratto di concessione appena scaduto.

## AVVISO

La Direzione Regionale Friuli Venezia Giulia dell'Agenzia del Demanio, ricorrendone i presupposti di legge, ha attivato la procedura di cui all'art. 2 del D.P.R. n. 296/2005, finalizzata alla locazione del bene immobile dello Stato sopra indicato, in favore dell'attuale concessionario con contratto di concessione appena scaduto, al canone annuo di € 252,00 (euro duecentocinquanta/00), per una durata di anni 6 (sei), con decorrenza dal 01/10/2017.

Nel rispetto dei principi di trasparenza e di correttezza dell'azione amministrativa ed al fine di espletare le verifiche di cui al comma 4. del summenzionato art. 2,

### RENDE NOTO CHE

prima di addivenire ad una definitiva determinazione in merito, ravvisa l'opportunità di consentire ai soggetti interessati di far pervenire eventuali manifestazioni di interesse entro il 30/09/2017.

Le manifestazioni di interesse dovranno essere inoltrate all'Agenzia del Demanio - Direzione Regionale Friuli Venezia Giulia Via Gorgi n. 18, CAP 33100 Udine (UD).

Per informazioni e possibile rivolgersi alla Direzione Regionale Friuli Venezia Giulia (Tel. 0432586457, e-mail [dire.friulivenezia@agenziaademanio.it](mailto:dire.friulivenezia@agenziaademanio.it); [dire.friulivenezia@pce.agenziaademanio.it](mailto:dire.friulivenezia@pce.agenziaademanio.it) - Referente: Raffaele Giuseppe Chiarelli).

IL DIRETTORE REGIONALE  
Di Bisio Pierluigi