

SEZIONE CC

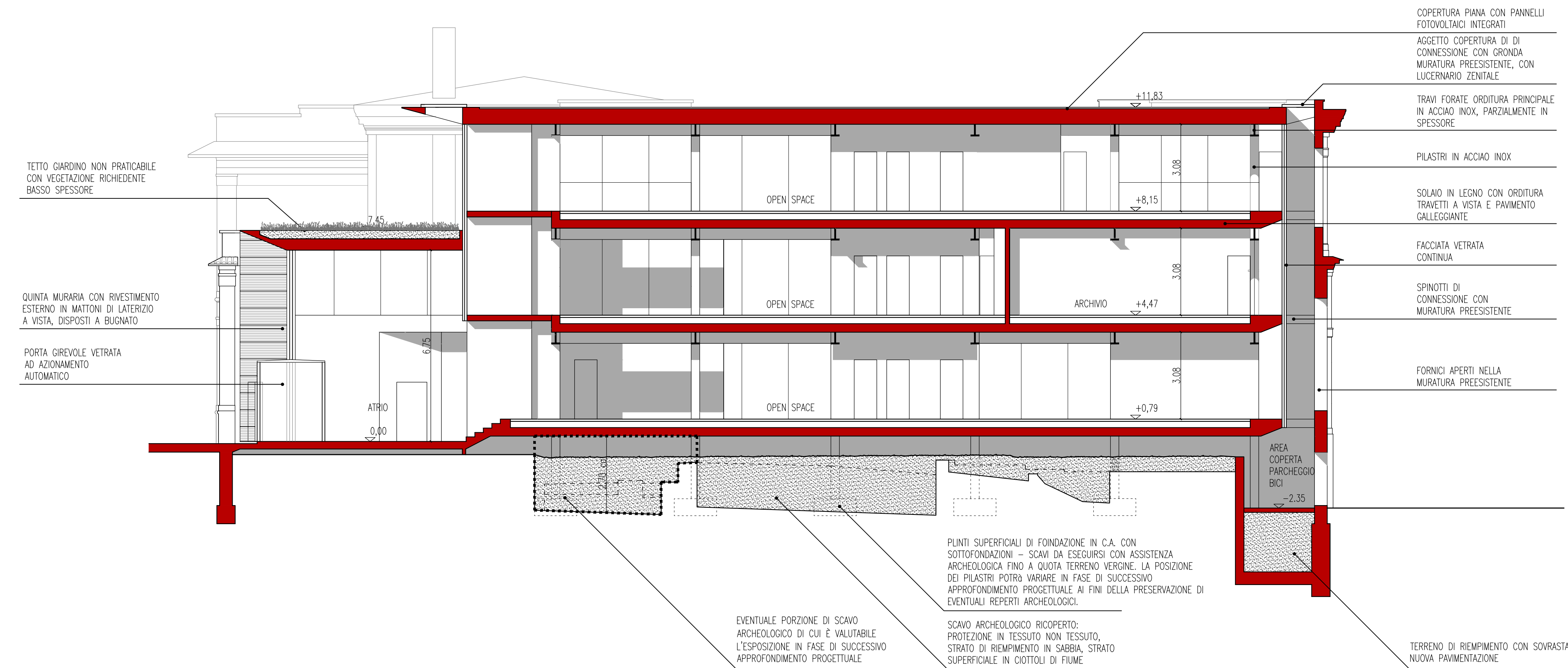

PUNTI SUPERFICIALI DI FONDAZIONE IN C.A. CON SOTTOFONDAZIONI - SCAMI DA ESEGUIRSI CON ASSISTENZA ARCHEOLOGICA FINO A QUOTA TERRENO VERGINE. LA POSIZIONE DEI PILASTRI POTRA' VARARE IN FASE DI SUCCESSIVO APPROFONDIMENTO PROGETTUALE AI FINI DELLA PRESERVAZIONE DI EVENTUALI REPERTI ARCHEOLOGICI.

SCAVO ARCHEOLOGICO RICOPERTO: PROTEZIONE IN TESSUTO NON TESSUTO, STRATO DI RIEMPIMENTO IN SABBIA, STRATO SUPERFICIALE IN CIOTTOLI DI FIUME.

EVENTUALE PORZIONE DI SCAVO ARCHEOLOGICO DI CUI E' VALUTABILE L'ESPOSIZIONE IN FASE DI SUCCESSIVO APPROFONDIMENTO PROGETTUALE.

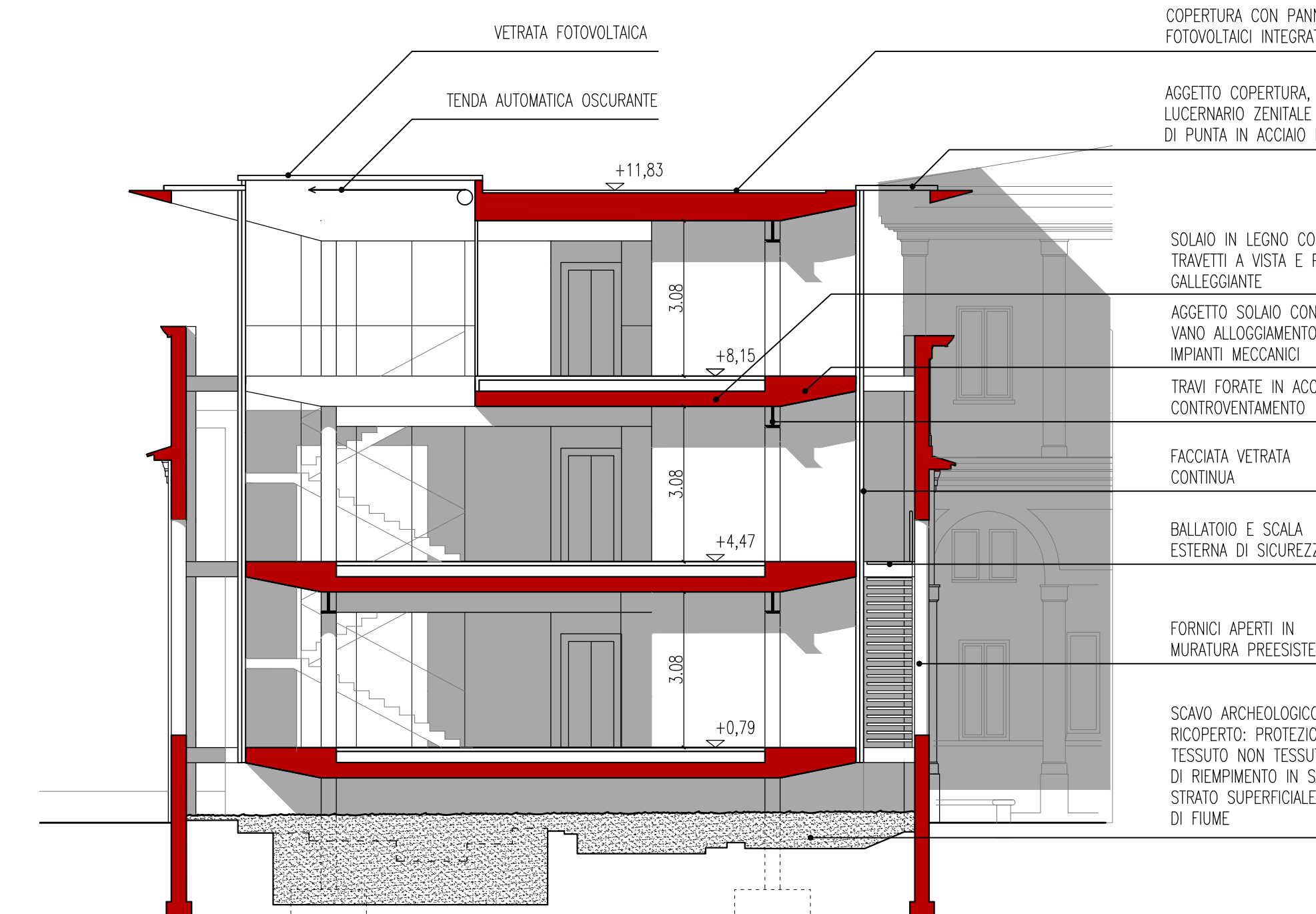

SEZIONE AA

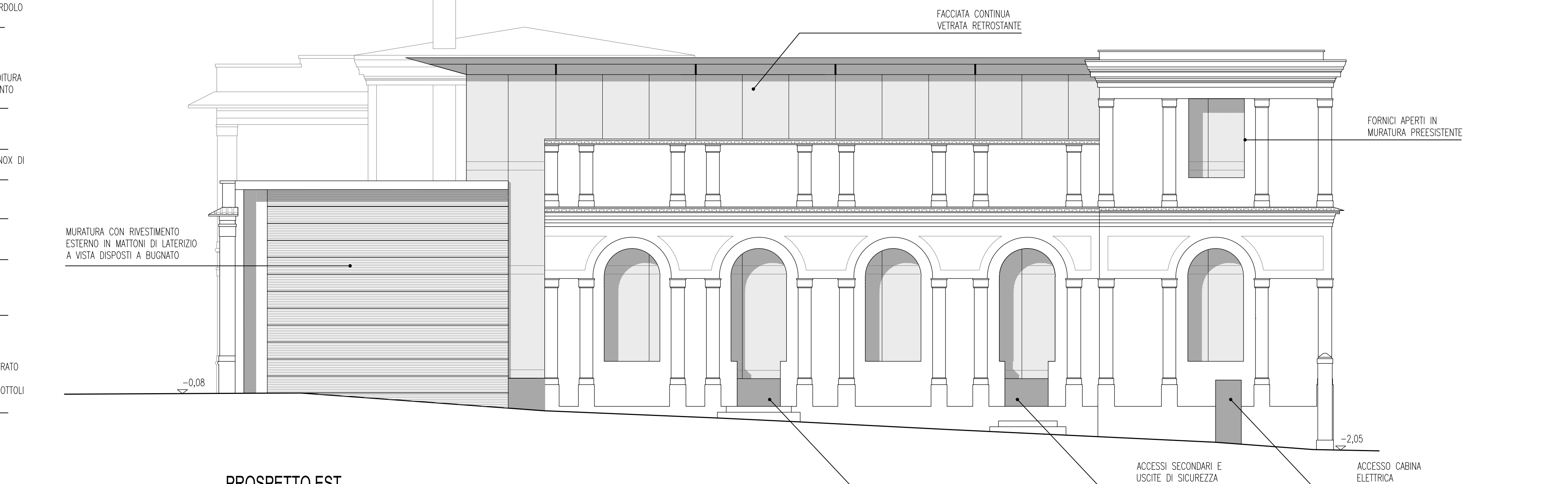

PROSPETTO EST



PROSPETTO NORD

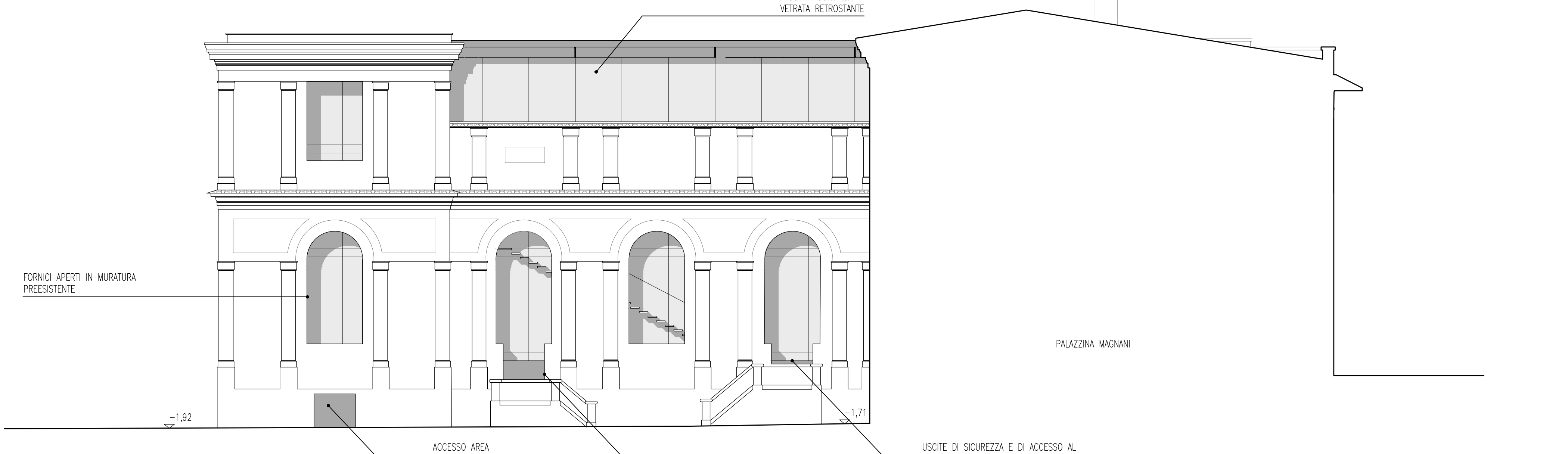

PROSPETTO OVEST



PROSPETTO SUD (FRONTE STRADA) SOLUZIONE A

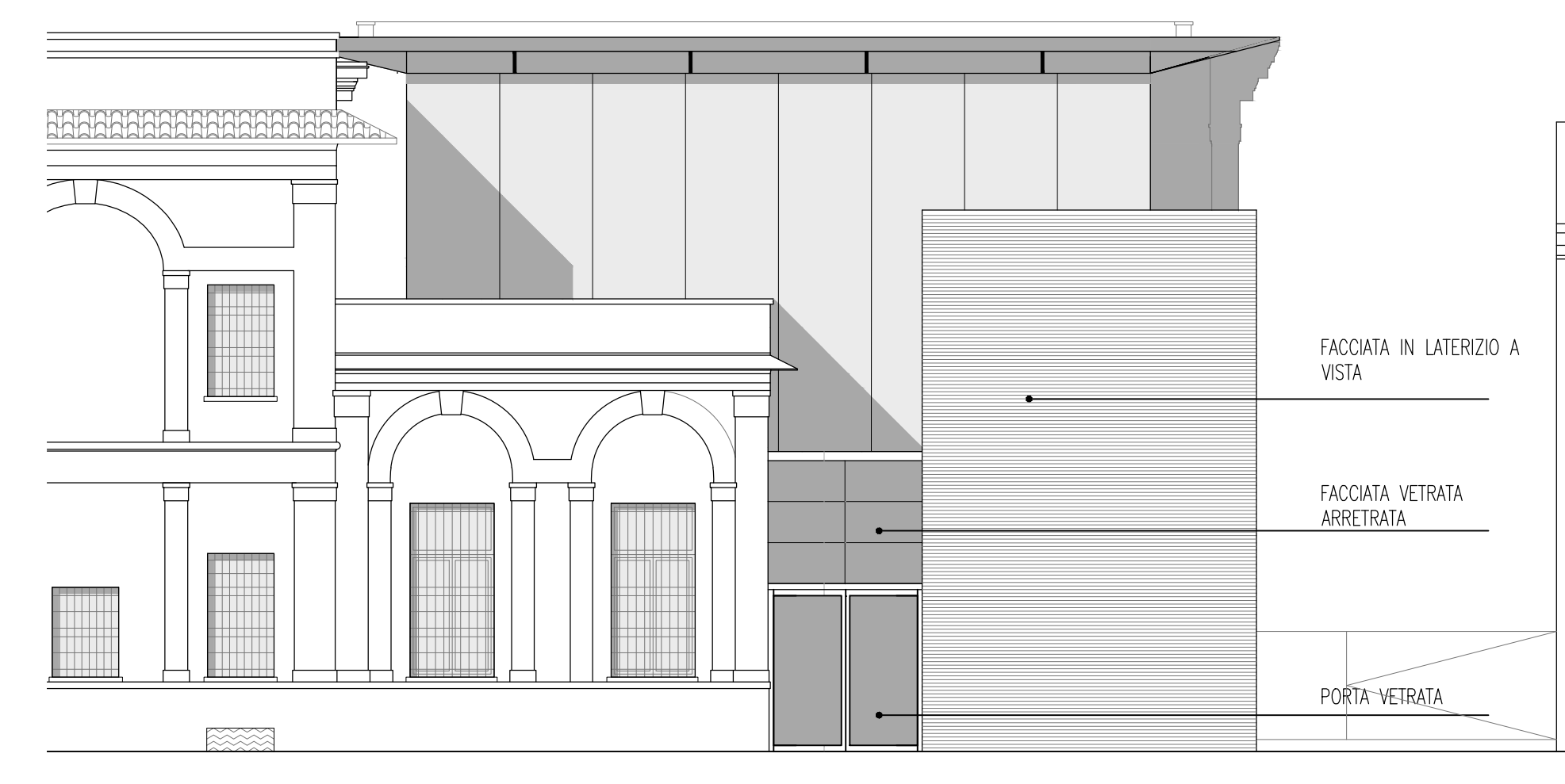

PROSPETTO SUD (FRONTE STRADA) - PROPOSTA SOLUZIONE B



PROSPETTO SUD (FRONTE STRADA) - PROPOSTA SOLUZIONE C

**PAN** progettisti  
**ASSOCIATI** collaboratori  
 ARCH. GAETANO SELLERI  
 ARCH. DAVIDE BOSSI

PAN ASSOCIATI S.R.L. - CO.SA Milano 164204 - cap. soc. 10.000 € i.v. - reg. int. no. MIROLO/10/RA 13352030162 Milano  
 studio certificato no.800/2000 - via dor. C. Poma 6 20128 - tel. 02/701649/02257662 - fax 02/257649  
 P.E. studio@panassociati.it - www.panassociati.it - pec: studio.panassociati@pec.it

AGENZIA DEL DEMANIO, DIREZIONE REGIONALE EMILIA ROMAGNA  
 Piazza Malpighi, 19, 40123 Bologna

RECUPERO "EX CINEMA EMBASSY" SITO IN BOLOGNA DA DESTINARSI A NUOVA SEDE DELLA DIREZIONE REGIONALE, via Azzo Gardino 61

PROGETTO DI FATTIBILITA' TECNICO ECONOMICA  
 SEZIONI E PROSPETTI (STATO DI PROGETTO)

NOME FILE: 06074-P9-04p sezioni e prospetti-750.dwg  
 SCALA: 1:100

TAV. **P09**

REDDATO	AGG.	DATA	DESCRIZIONE:	VERIFICATO	AGG.	DATA	DESCRIZIONE:
00	01	12-05-17	EMBORE	IS			
01		01-08-17	REV.				