PROSPETTO EST

PROSPETTO SUD

PROSPETTO OVEST

PROSPETTO NORD

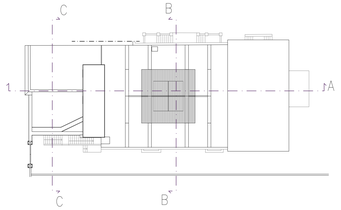

KEY-MAP

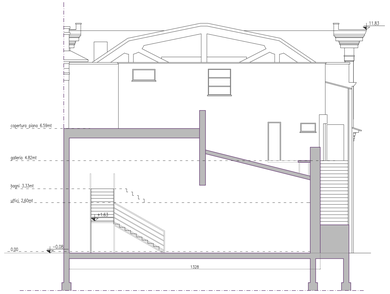

SEZIONE C-C

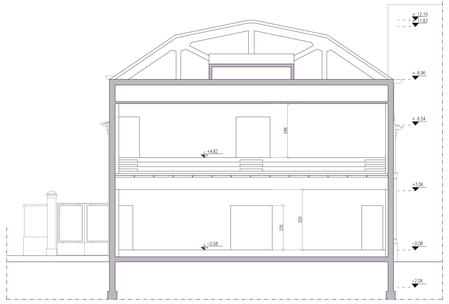

SEZIONE B-B

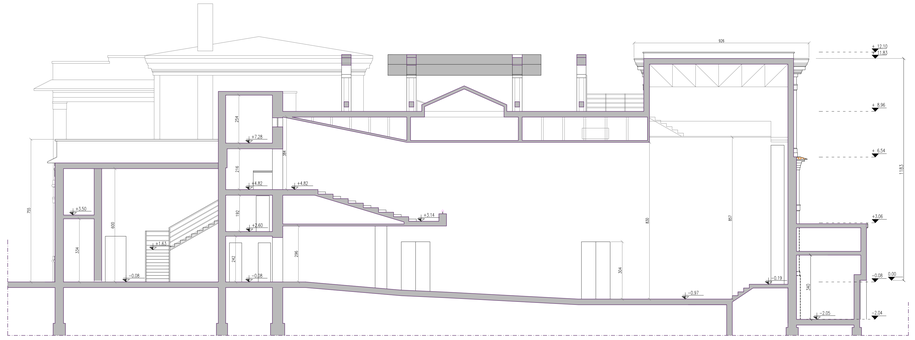

SEZIONE A-A

Il rilievo è stato effettuato a cura dell'Agenzia del Demanio

PAN ASSOCIATI

progettisti ARCH. GAETANO SELLERI
collaboratori ARCH. DAVIDE BOSSI

PAN ASSOCIATI S.R.L. - CCIAA Milano 1642624 - cap. soc. 10.000 € i.v. - reg. imp. trib. Milanoc.f.p.IVA 13352030152 Milano
(sede certificata iso 9001:2008) - via don C. Porro 6 20128 - tel. 0227001649 0225789682 - fax 0225789836
P.E. studio@panassociati.it - www.panassociati.it - pec: studio.panassociati@pec.it

AGENZIA DEL DEMANIO, DIREZIONE REGIONALE EMILIA ROMAGNA
Piazza Malpighi, 19, 40123 Bologna

RECUPERO "EX CINEMA EMBASSY" SITO IN BOLOGNA DA DESTINARSI A NUOVA SEDE DELLA DIREZIONE REGIONALE, via Azzo Gardino 61

PROGETTO DI FATTIBILITA' TECNICO ECONOMICA
SEZIONI E PROSPETTI DELLO STATO DI FATTO

NOME FILE: ade01-fte-sezioni e prospetti sdf-1705.dwg
SCALA: 1:100
TAV. P 06

REDATTO NOME		VERIFICATO NOME		APPROVATO NOME	
AGG.:	DATA:	DESCRIZIONE:	AGG.:	DATA:	DESCRIZIONE:
00	17-05-17	EMISSIONE			