

AGENZIA DEL DEMANIO
DIREZIONE REGIONALE CALABRIA

Prot. *2011/1650* del *30/03/2018*
CALABRIA- Caulonia (RC) "Ex relitto fluviale Torrente Amusa"

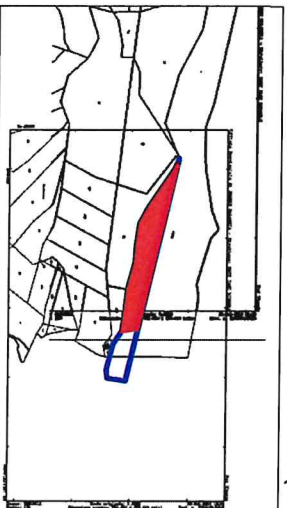

Descrizione: Terreno di forma irregolare con giacitura pianeggiante coltivato avente una superficie complessiva di mq. 7887 censito tra i beni patrimoniali dello Stato alla scheda RCB0659 e posto lungo la sponda destra del Torrente Amusa. E' identificato al Catasto Terreni del Comune di Caulonia Fg. 109 prospiciente la p.lla 2.

AVVISO

La Direzione Regionale Calabria dell'Agenzia del Demanio, ricorrendone i presupposti di legge, ha attivato la procedura di cui all'art. 2 del D.P.R. n. 296/2005, finalizzata alla formalizzazione dell'uso in corso, al canone annuo di € 870,00 (euro ottocentosettanta00), per una durata di anni sei, con decorrenza dall'1/6/2018. Nel rispetto dei principi di trasparenza e di correttezza dell'azione amministrativa ed al fine di espletare le verifiche di cui al comma 4. del summenzionato art. 2,

RENDE NOTO CHE

prima di addivvenire ad una definitiva determinazione in merito, ravvisa l'opportunità di consentire ai soggetti interessati di far pervenire eventuali manifestazioni di interesse entro il 30/04/2018.

Le manifestazioni di interesse dovranno essere inoltrate all'Agenzia del Demanio – Direzione Regionale Calabria Ufficio di Reggio Calabria Via dei Bianchi n. 2

Laddove pervenga anche una sola manifestazione di interesse, la Direzione Regionale procederà ad affidare la locazione a mezzo di gara. Qualora le manifestazioni di interesse pervenute non siano effettive e, quindi, non si traducano in una valida partecipazione alla gara, l'Agenzia si riserva di agire nelle sedi opportune per l'eventuale risarcimento del danno, nonché di segnalare il comportamento alla Procura della Repubblica.

Per informazioni è possibile rivolgersi alla Direzione Regionale Calabria (Tel. 0961/778911, dire Calabria@pce.agenziademanio.it, Referente Daniel Condello Tel. 0961/778977.

Il Responsabile Servizi Territoriali
Reggio Calabria
Daniel Condello