

AGENZIA DEL DEMANIO
DIREZIONE REGIONALE CALABRIA

Prot. 2019/063 del 21/07/2018
CALABRIA- Bruzzano Zeffirio (RC) "Ex relitto fluviale Fiumara Bruzzano"

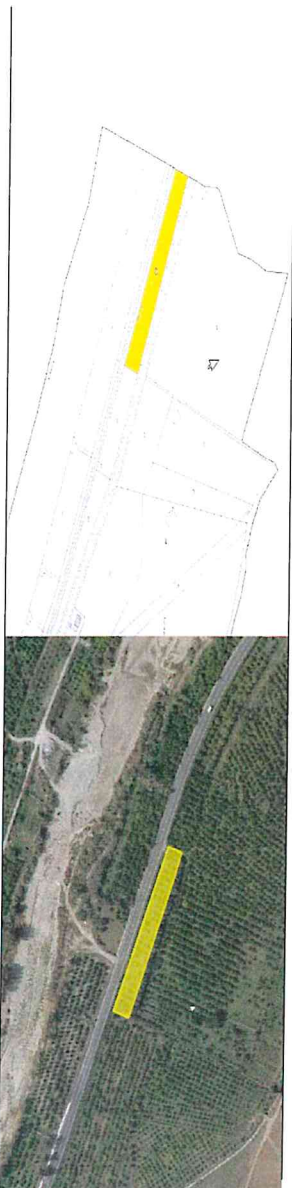

Descrizione: Terreno di forma rettangolare con giacitura pianeggiante coltivato avente una superficie complessiva di mq. 2310 censiti tra i beni patrimoniali dello Stato alla scheda RCB0704 e posto lungo la sponda sinistra della Fiumara Bruzzano. E' identificato al Catasto Terreni del Comune di Bruzzano al Fig. 24 p.lla 43. Occupato con contratto di locazione scaduto in data 31/12/2012.

AVVISO

La Direzione Regionale Calabria dell'Agenzia del Demanio, ricorrendone i presupposti di legge, ha attivato la procedura di cui all'art. 2 del D.P.R. n. 296/2005, finalizzata al rinnovo della locazione del bene immobile dello Stato sopra indicato, in favore dell'attuale utilizzatore, al canone annuo di € 277,00 (euro duecentosettantasette/00), per una durata di anni sei, con decorrenza dall'1/6/2018.

Nel rispetto dei principi di trasparenza e di correttezza dell'azione amministrativa ed al fine di espletare le verifiche di cui al comma 4. del summenzionato art. 2,

RENDE NOTO CHE

prima di addiventare ad una definitiva determinazione in merito, ravvisa l'opportunità di consentire ai soggetti interessati di far pervenire eventuali manifestazioni di interesse entro il 30/04/2018.

Le manifestazioni di interesse dovranno essere inoltrate all'Agenzia del Demanio – Direzione Regionale Calabria Ufficio di Reggio Calabria Via dei Bianchi n. 2

Laddove pervenga anche una sola manifestazione di interesse, la Direzione Regionale procederà ad affidare la locazione/concessione a mezzo di gara. Qualora le manifestazioni di interesse pervenute non siano effettive e, quindi, non si traducano in una valida partecipazione alla gara, l'Agenzia si riserva di agire nelle sedi opportune per l'eventuale risarcimento del danno, nonché di segnalare il comportamento alla Procura della Repubblica.

Per informazioni è possibile rivolgersi alla Direzione Regionale Calabria (Tel. 0961/778911, dire Calabria@pce.agenziademanio.it; Referente Daniel Condello Tel. 0961/778977.

Il Responsabile Servizi Territoriali

Reggio Calabria
Daniel Corbelli

