

Prot. 2018/926/ATTI del 02.07.2018
Lombardia - Milano - MID0069/parte - "Chiese Leonardesche - Ponte delle Gabelle e giardini pubblici"

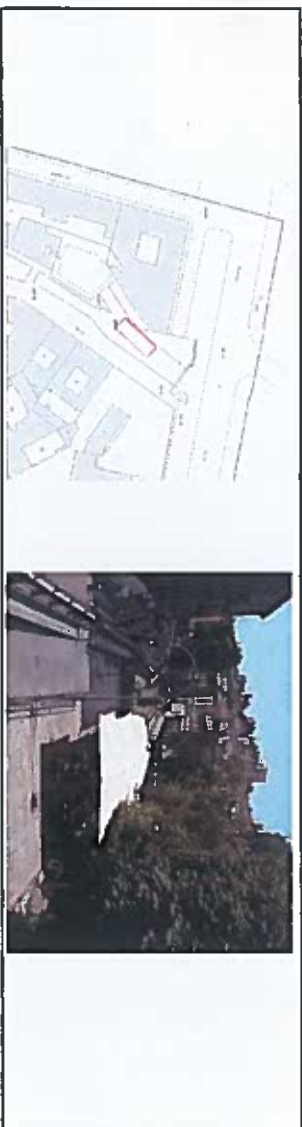

Descrizione: Porzione del compendio appartenente al Demanio Artistico Storico denominato "Chiese Leonardesche - Ponte delle Gabelle e giardini pubblici" censita al C.T. del Comune di Milano con il fg. 312 mappale 234/parte attualmente occupata con tavoli e sedie ad uso di un'attività commerciale. L'area è soggetta al diritto di passaggio pedonale e ciclopedonale secondo i regolamenti comunali.

AVVISO

La Direzione Regionale Lombardia dell'Agenzia del Demanio, ricorrendone i presupposti di legge, previo parere positivo del Ministero dei Beni e delle Attività Culturali e del Turismo, ha attivato la procedura di cui all'art. 2 del D.P.R. n. 296/2005, finalizzata alla regolamentazione d'uso degli spazi attraverso la stipula di una concessione per anni 6 con decorrenza dal 01 ottobre 2018 in favore degli attuali utilizzatori al canone annuo di € 21.999,96 (euro ventunomilanovecentovanove/96) da aggiornarsi annualmente con ISTAT.

Nel rispetto dei principi di trasparenza e di correttezza dell'azione amministrativa ed al fine di espletare le verifiche di cui al comma 4. del summenzionato art. 2,

RENDE NOTO CHE

prima di addivvenire ad una definitiva determinazione in merito, ravvisa l'opportunità di consentire ai soggetti interessati di far pervenire eventuali manifestazioni di interesse entro il giorno 31.08.2018.

Le manifestazioni di interesse dovranno essere inoltrate all'Agenzia del Demanio – Direzione Regionale Lombardia, C.so Montefiore n. 32, CAP 20122 Milano.

Per informazioni è possibile rivolgersi alla Direzione Regionale Lombardia (Tel 02.76261811, e-mail dre.lombardia@agenziademanio.it, dre_lombardia@pce.agenziademanio.it, Referente: Dott.ssa Serena Battista).

IL DIRETTORE REGIONALE
Dott.ssa Rita Soddu