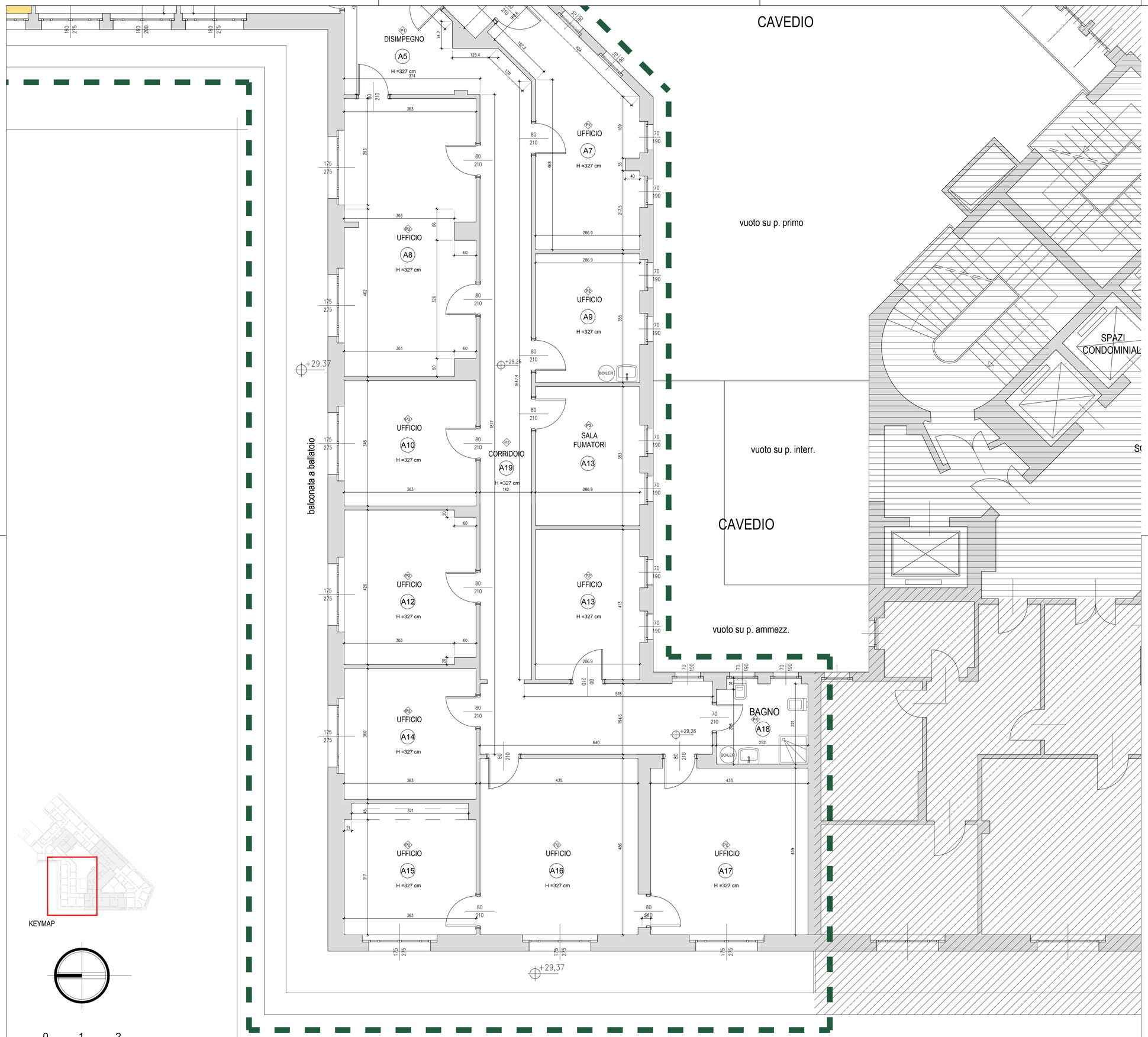

0 1 2

LEGENDA:

- XY — NUMERAZIONE STANZE : LOTTO X - STANZA Y
- P1 — PAVIMENTAZIONE IN CONGLOMERATO DI SCAGLIE DI MARMO LEVIGATO
- P2 — PAVIMENTAZIONE IN LINOLEUM INCOLLATO SU FONDO REGOLARE
- P3 — PAVIMENTAZIONE QUADROTTE DI PVC INCOLLATO SU FONDO REGOLARE
- P4 — PAVIMENTAZIONE IN PIASTRELLE DI CERAMICA O GRES
- P5 — PAVIMENTAZIONE IN MOQUETTE INCOLLATA SU LINOLEUM
- CONTROSOFFITTO CON QUADROTTE IN FIBRE MINERALI SU TELAIO METALLICO A VISTA
- CONTROSOFFITTO IN DOGHE METALLICHE

LOTTI:

- LOTTO A-B-C-D
- LOTTO E

COMMITTENTE:

AGENZIA DEL DEMANIO
DIRZIONE REGIONALE LOMBARDIA
C.SO MONFORTE, 32 - 20122 MILANO

COMMESSA:

LAVORI DI RIFUNZIONALIZZAZIONE DEL SETTIMO PIANO DELL'IMMOBILE CONFERITO NEL FONDO IMMOBILI PUBBLICI SITO IN MILANO, VIA GONZAGA,4 SCHEDA INPS004

FASE:

PROGETTO ESECUTIVO

PROGETTAZIONE:

G.B.A. CAD S.r.l.
Via Fabio Mangone, 1
20123 - MILANO

PROFESSIONISTA INCARICATO:

Arch. GIULIANO BEGNOZZI

ORDINE DEGLI ARCHITETTI, PIANIFICATORI, PAESAGGISTI E CONSERVATORI DELLA PROVINCIA DI MILANO
BEGNOZZI GIULIANO
architetto 3518

REV.	DATA	DESCRIZIONE	REDATTO	CONTROLLATO	APPROVATO
0	15/02/2018	PRIMA EMISSIONE	CERATTI	CARTA	BEGNOZZI

OGGETTO ELABORATO:

STATO DI FATTO
PIANTA LOTTO A - RILIEVO PAVIMENTI E CONTROSOFFITTI

DATA:	FEBBRAIO 2018	CODICE ELABORATO:	186-E-04.0
COMMESSA N.:	GBA186		
NOME FILE:	186-E-04.0		
SCALA:	1:50	SOSTITUISCE:	-
FORMATO:	A1	SOSTITUITO DA:	-