



A G E N Z I A D E L D E M A N I O

Direzione Regionale Friuli Venezia Giulia

UDB0318

Ex Caserma Cavarzerani San Gottardo – Via Cividale – Udine (UD)

Ipotesi di Razionalizzazione

Affidamento del servizio di:

STUDIO DI FATTIBILITÀ URBANISTICA/MASTERPLAN E PROGETTO DI FATTIBILITÀ TECNICA ED ECONOMICA, COMPRESI RILIEVI, ANALISI DI VULNERABILITÀ SISMICA -INCLUDE INDAGINI E PROVE- E MODELLAZIONE BIM (BUILDING INFORMATION MODELING).

05 - PLANIMETRIE CATASTALI

Incaricato delle attività di programmazione
della spesa per investimenti e di
predisposizione delle procedure di bando

ing. Antonio De Furia

Responsabile
Unico
del Procedimento

ing. Manuel Rosso



Dichiarazione protocollo n. _____ del _____
del _____
Planimetria di u.i.u. in Comune di Udine
Via Cividale _____ civ.

Compilata da:
Pognici Damiano
Iscritto all'albo:
Geometri
Prov. Udine N. 2809

Identificativi Catastali:
Sezione: _____
Foglio: 43
Particella: 59
Subalterno: 3

PIANO TERRA

A - PALAZZINA CIRCOLO UFFICIALI

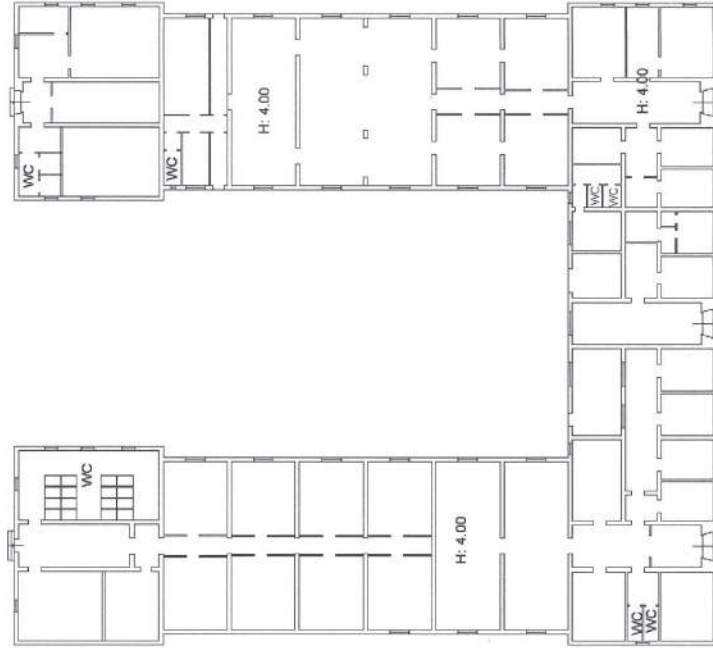

B - PALAZZINA ALLOGGI TRUPPA

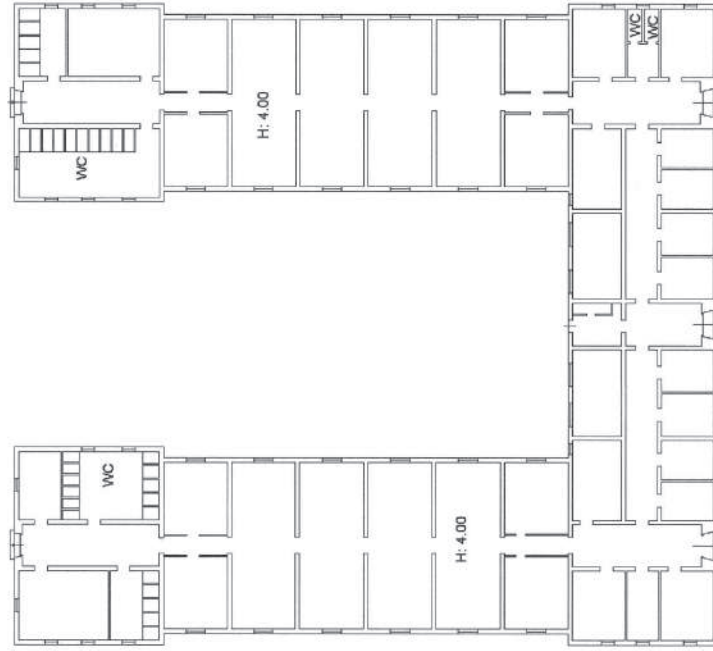

Dichiarazione protocollo n. del
Planimetria di u.i.u. in Comune di Udine civ.
Via Cividale

Completata da:
Pognici Damiano
Iscritto all'albo:
Geometri
Prov. Udine N. 2809

Identificativi Catastali:
Sezione: 43
Foglio: 59
Particella: 3
Subalterno: 3

PIANO TERRA

C - PALAZZINA CIRCOLO SOTTOUFFICIALI



D - PALAZZINA ALLOGGI TRUPPA



Dichiarazione protocollo n. _____ del _____ del _____
Planimetria di u.i.u. in Comune di Udine
Via Cividale

civ. _____

Identificativi Catastali:
Sezione: _____
Foglio: 43
Particella: 59
Subalterno: 3

Compilata da:
Pognici Damiano
Iscritto all'albo:
Geometri
Prov. Udine

N. 2809

PIANO TERRA

E - PALAZZINA ALLOGGI TRUPPA

F - PALAZZINA ALLOGGI TRUPPA

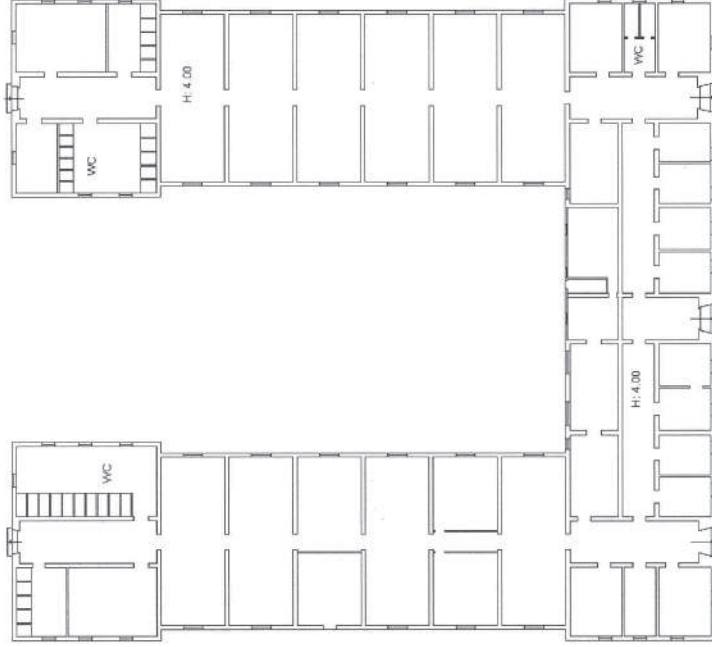
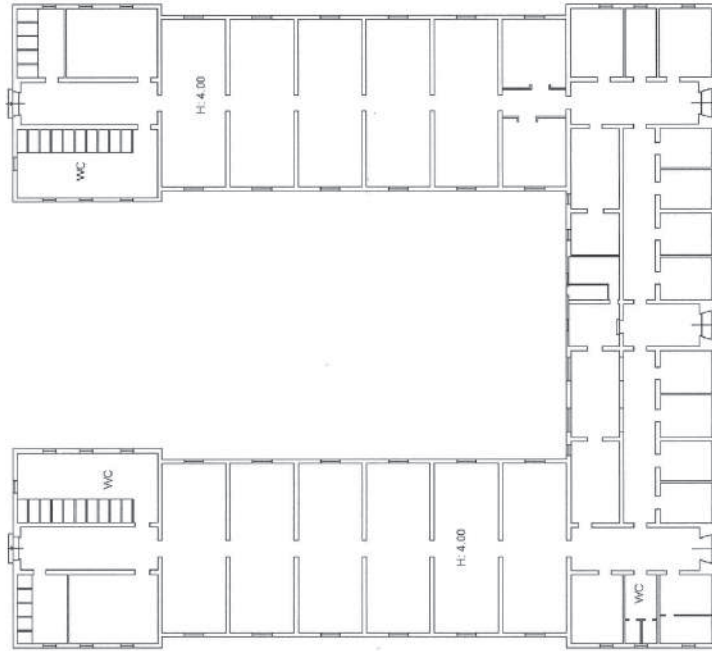

Di chiarazione protocollo n. del
 Pianimetria di u.i.u. in Comune di Udine
 Via Cividale civ.

Identificativi Catastali:
 Sezione: 43
 Foglio: 59
 Particella: 59
 Subalterno: 3

Compilata da:
 Pognici Damiano
 Iscritto all'albo:
 Geometri
 Prov. Udine N. 2809

PIANO TERRA

G - CORPO DI GUARDIA
 h.:4.00



G1 - AULEE
 h.:4.05

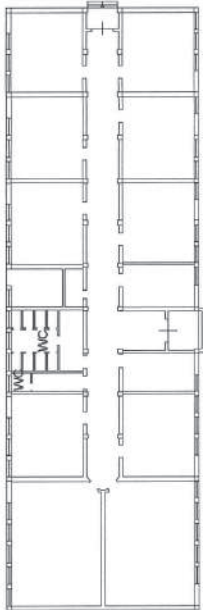

G2 - INGRESSO PRINCIPALE
 h.:2.26



G3 - INGRESSO SECONDARIO
 h.:2.10



G4 - CENTRALE TERMICA
 h.:3.60



G5 - LOCALE DI SCARICO ARMI
 h.min:2.00 - h.max:2.40



G6 - MAGAZZINI
 h.min:2.80 - h.max:3.40



G7 - MAGAZZINI
 h.min:2.87 - h.max:3.30



H - PALAZZINA COMANDO
 h.:4.00



I - INFERMERIA
 h.:4.00

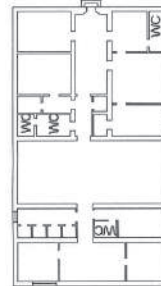

L - AUTOCLAVI
 h.:4.50

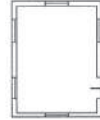

PIANO INTERRATO h.:2.22



M - DEPOSITI

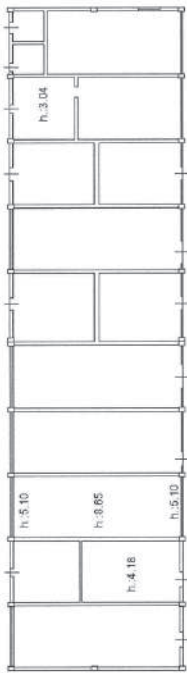

PIANO TERRA

N - PALESTRA E DEPOSITI

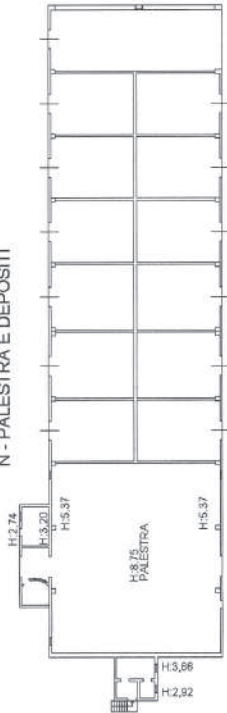

O - MAGAZZINI

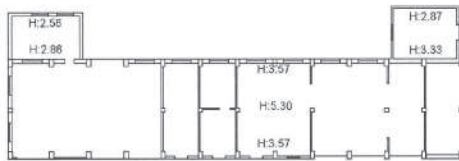

P - OFFICINE AUTOMEZZI

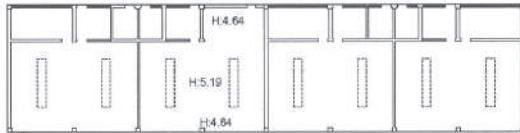

Y1 - DEPOSITO CARBURANTE



X - LATRINE DIURNE

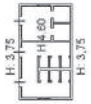

Y - DEPOSITO CARBURANTE

H: 3.18

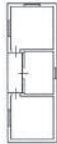

J - RISERVETTA MUNIZIONI



O1 - OFFICINA AUTOMEZZI



J1 - POLIGONO DI TIRO



S - RIMESSA MEZZI



S1 - TETTOIA



Dichiarazione protocollo n. _____ del _____
 Pianimetria di u.i.u. in Comune di Udine
 Via Cividale

civ.

Identificativi Catastali:
 Sezione: 43
 Foglio: 43
 Particella: 59
 Subalterno: 3

Compilata da:
 Pognici Damiano
 Iscritto all'albo:
 Geometri
 Prov. Udine N. 2809

R - TETTOIA



PIANO TERRA

T - DEPOSITI



U - MAGAZZINI EX STALLE



Z - TETTOIA

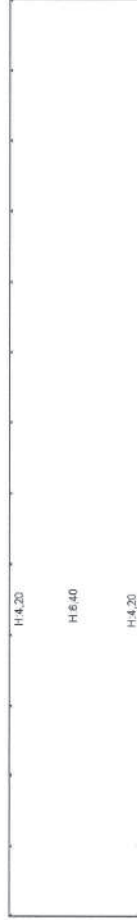

V1 - TETTOIA - MAGAZZINO



V - TETTOIA

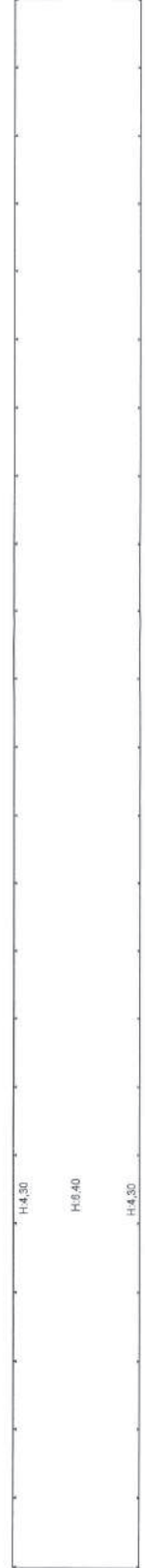

Dichiarazione protocollo n. del
Pianimetria di u.i.u. in Comune di Udine
Via Cividale civ.

Identificativi Catastali:
Sezione: 43
Foglio: 43
Particella: 59
Subalterno: 3

Compilata da:
Pognici Damiano
Iscritto all'albo:
Geometri
Prov. Udine N. 2809



W - MENSA E REFETTORIO
PIANO TERRA

