

**GUARDIA DI FINANZA  
REPARTO TECNICO  
LOGISTICO AMM. VO  
EMILIA ROMAGNA**



**INCARICO PROFESSIONALE PER LA  
VERIFICA SISMICA DI STRUTTURE  
UBICATE IN ZONA SISMICA 2  
E PROGETTATE SECONDO NORME  
ANTECEDENTI ALL'ANNO  
1984**

**Immobile demaniale:  
Caserma F. Cuppini**

**Piazza Dante Alighieri n. 7  
47121, Forl'**

**OGGETTO DELLA TAVOLA:  
- RILEVO PIANO TERRA**

**SCALA 1:250**

**TAV  
2**

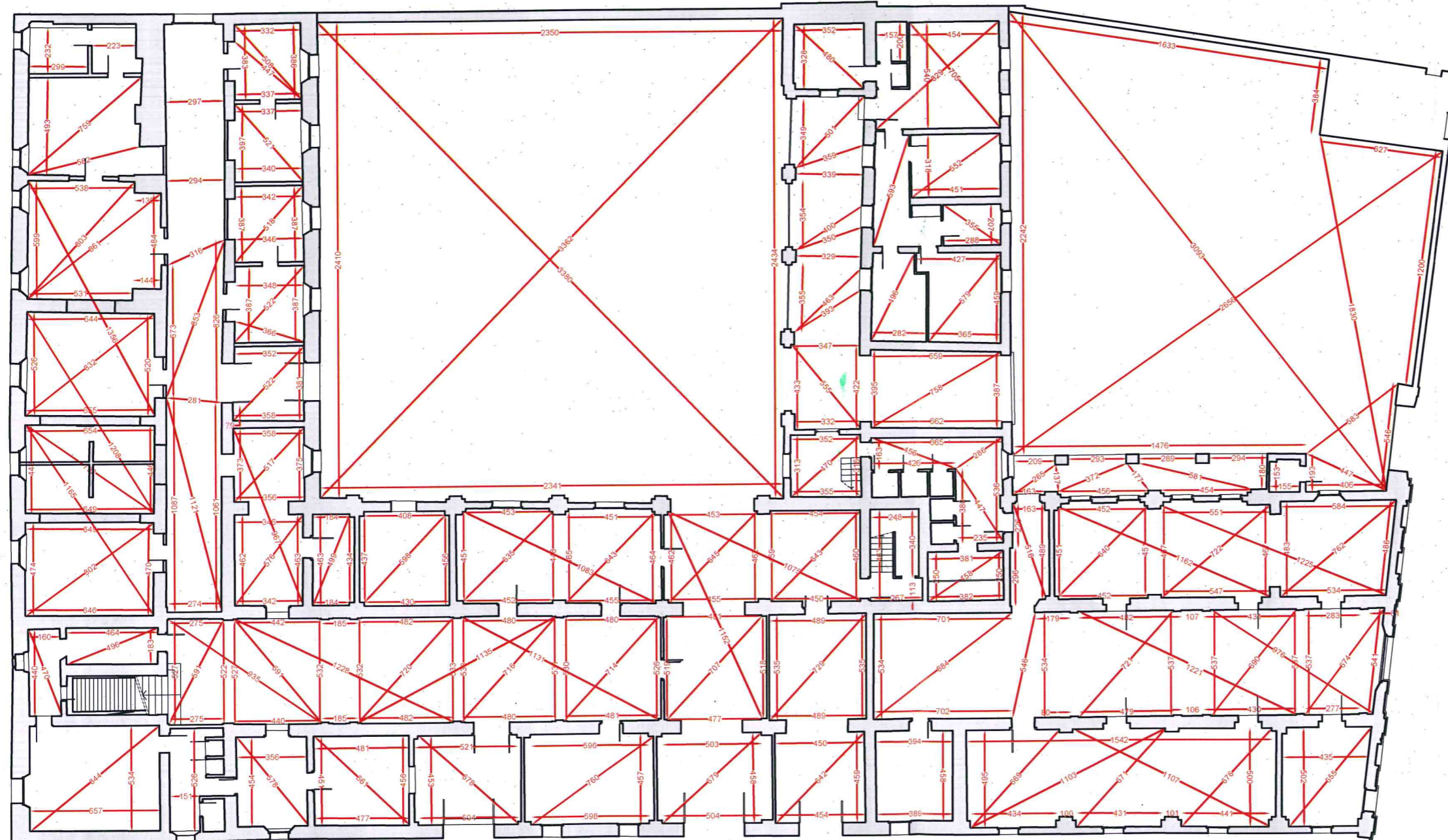

**STRUTTURE** S.r.l.  
SOCIETA' DI INGEGNERIA  
Via Ippolito Rosellini n° 100 - 56124 PISA  
Tel.: 050 579924; fax: 050 3138479  
C.F. e P.I.: 01497770501  
e-mail: g.nucara@ingegneriasttrutture.it

Timbro e Firma:

**Ing. GIUSEPPE NUCARA**  
ORDINE INGEGNERI della Provincia di PISA  
N° 1239 Sezione A  
INGEGNERE CIVILE E AMBIENTALE  
INDUSTRIALE

Indice	Data	Note
1	1 0 0 3 1 6	Prima emissione

