

**CONTESTO AMBIENTALE:
VISTA AEREA LATO SUD**









**CONTESTO AMBIENTALE:
VISTA AEREA LATO NORD**





LEGENDA

Elementi grafici

-  Proiezione ingombro fabbricato
-  Proiezione di strutture voltate o archi
-  Proiezione di travi
-  Solaio in putrelle e tavelloni
-  Solaio in legno
-  Solaio in laterocemento

Campiture

-  Muratura in mattoni pieni e malta di calce
-  Muratura in mattoni semipieni con malta cementizia (es.: doppio UNI foratura < 40%)

**GUARDIA DI FINANZA
REPARTO TECNICO
LOGISTICO AMM. VO
EMILIA ROMAGNA**



**INCARICO PROFESSIONALE PER LA
VERIFICA SISMICA DI STRUTTURE
UBICATE IN ZONA SISMICA 2
E PROGETTATE SECONDO NORME
ANTECEDENTI ALL'ANNO
1984**

**Immobile demaniale:
Caserma F. Cuppini**

**Piazza Dante Alighieri n. 7
47121, Forl'**

OGGETTO DELLA TAVOLA:

**- MASCHI MURARI E STRUTTURE
ORIZZONTALI PIANO TERRA**

SCALA 1:250

**TAV
4**

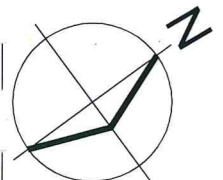
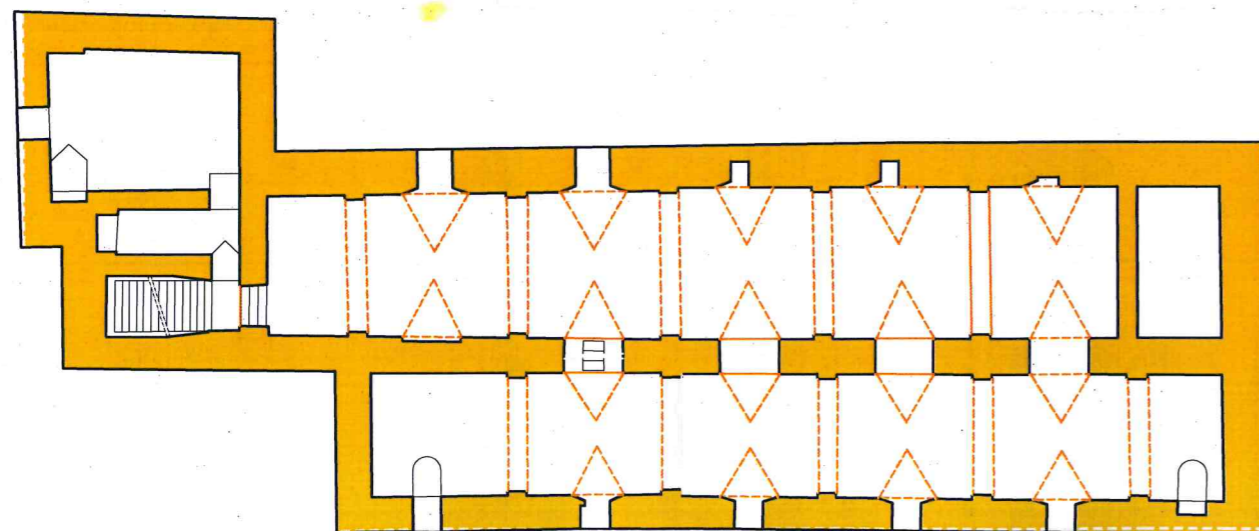

STRUTTURE Sr.L.
SOCIETA' DI INGEGNERIA
Via Ippolito Rosellini n° 100 - 56124 PISA
Tel.: 050 579924; fax: 050 3138479
C.F. e P.I.: 01497770501
e-mail: g.nucara@ingegneriastrutture.it

Timbro e Firma:

Ing. GIUSEPPE NUCARA
ORDINE INGEGNERI della Provincia di PISA
N° 1239 Sezione A
INGEGNERE CIVILE E AMBIENTALE
INDUSTRIALE

Indice	Data	Note
1	1 0 0 3 1 6	Prima emissione