



AGENZIA DEL DEMANIO

## FASCICOLO DELL'IMMOBILE

**FRB0197**

Direzione Regionale Lazio



### DATI GENERALI

Caserma dei Carabinieri	FRB0197	FR019701
-------------------------	---------	----------

REGIONE	PROVINCIA	COMUNE	INDIRIZZO	GEOLOCALIZZAZIONE
Lazio	FROSINONE	ACQUAFONDATA	Piazza dei Caduti	N. 41.542990 E. 13.951766

### AEROFOTOGRAMMETRIA

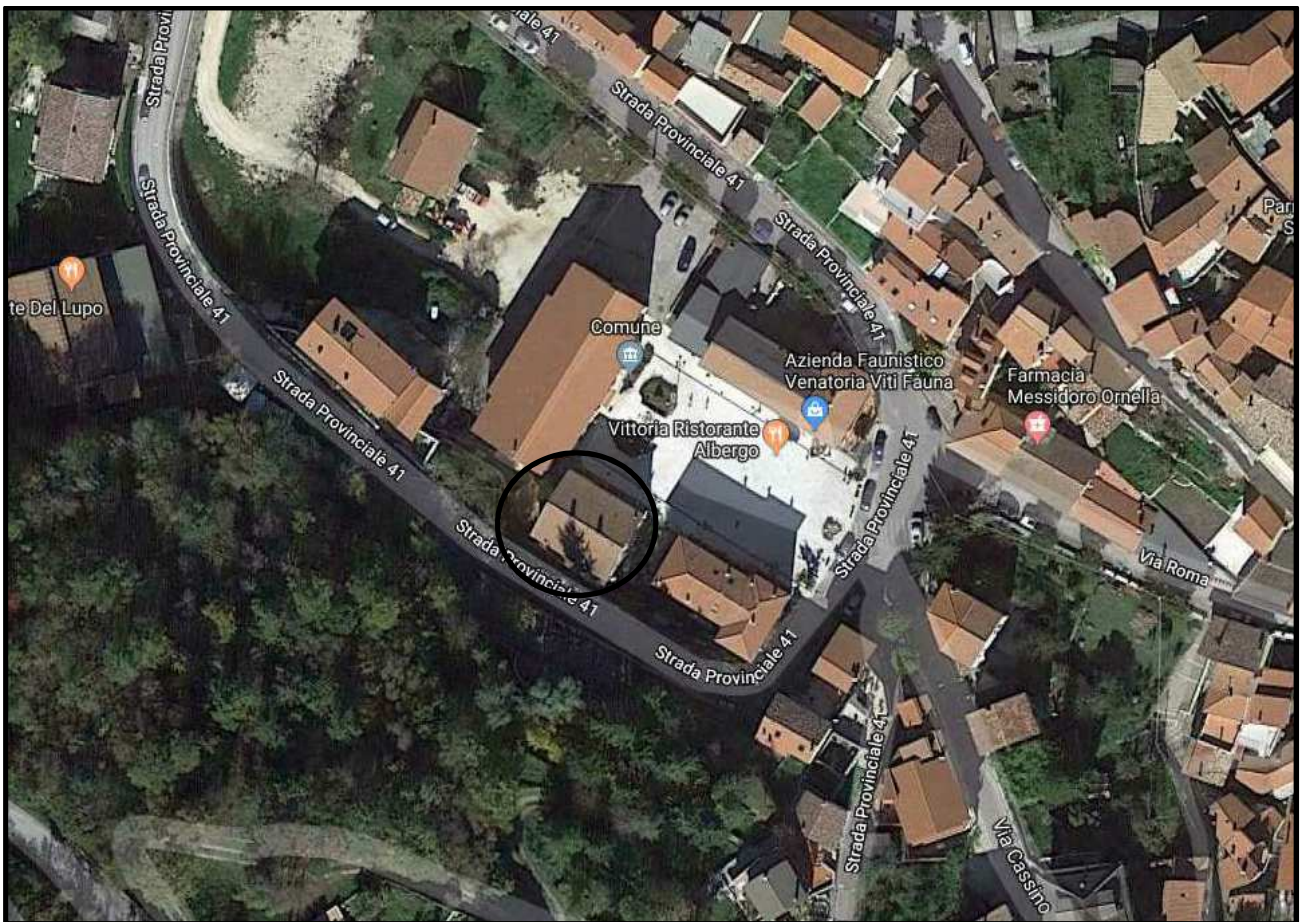

<b>DATI IMMOBILE – CATASTO FABBRICATI</b>		
<b>FOGLIO</b>	<b>PARTICELLA</b>	<b>SUBALTERNO</b>
9	1121	1
9	1121	2
9	1121	3
9	1121	4

<b>SUPERFICIE LORDA MQ</b>	<b>VOLUME MC</b>	<b>IMMOBILE CIELO TERRA SI/NO</b>	<b>TECNOLOGIA COSTRUTTIVA</b>	<b>TIPOLOGIA DI INTERVENTO NECESSARIA</b>	<b>AGIBILITA' SI/NO</b>
401,00	-	Si	MURATURA	Nessuno	SI

**ESTRATTO DI MAPPA CATASTALE**



**ELENCO ALLEGATI:**

- ✓ VISURA CATASTALE
- ✓ DOCUMENTAZIONE FOTOGRAFICA
- ✓ PIANTE



---

## DOCUMENTAZIONE FOTOGRAFICA



# VISURE CATASTALI



Direzione Provinciale di Frosinone  
Ufficio Provinciale - Territorio  
Servizi Catastali

## Visura storica per immobile

Situazione degli atti informatizzati dall'impianto meccanografico al 27/11/2018

Data: 27/11/2018 - Ora: 10.00.00 Segue  
Visura n.: T75409 Pag: 1

Dati della richiesta	Comune di ACQUAFONDATA ( Codice: A032) Provincia di FROSINONE
Catasto Fabbricati	Foglio: 9 Particella: 1121 Sub.: 1

### INTESTATI

1	DEMANIO DELLO STATO	06340981007*	
2	ISTITUTO AUTONOMO DELLE CASE POPOLARI DELLA PROVINCIA DI FROSINONE		(8) Usufrutto

### Unità immobiliare dal 10/09/2014

N.	DATI IDENTIFICATIVI				DATI DI CLASSAMENTO						DATI DERIVANTI DA	
	Sezione Urbana	Foglio	Particella	Sub	Zona Cens.	Micro Zona	Categoria	Classe	Consistenza	Superficie Catastale		Rendita
1		9	1121	1			A/3	1	3 vani		Euro 35,64	VARIAZIONE del 10/09/2014 protocollo n. FR0198381 in atti dal 10/09/2014 G. A. F. CODIFICA PIANO INCOERENTE (n. 106173.1/2014)
Indirizzo		PIAZZA CADUTI n. 6 piano: T-1;										
Annotazioni		di stadio: g.a.f. codifica piano incoerente										

Mappali Terreni Correlati  
Codice Comune A032 - Sezione - Foglio 9 - Particella 1121

### Situazione dell'unità immobiliare dal 20/09/2011

N.	DATI IDENTIFICATIVI				DATI DI CLASSAMENTO						DATI DERIVANTI DA	
	Sezione Urbana	Foglio	Particella	Sub	Zona Cens.	Micro Zona	Categoria	Classe	Consistenza	Superficie Catastale		Rendita
1		9	1121	1			A/3	1	3 vani		Euro 35,64	VARIAZIONE TOPONOMASTICA del 20/09/2011 protocollo n. FR0270625 in atti dal 20/09/2011 VARIAZIONE DI TOPONOMASTICA RICHIESTA DAL COMUNE (n. 35643.1/2011)
Indirizzo		PIAZZA CADUTI n. 6 piano: T1;										



Direzione Provinciale di Frosinone  
Ufficio Provinciale - Territorio  
Servizi Catastali

## Visura storica per immobile

Situazione degli atti informatizzati dall'impianto meccanografico al 27/11/2018

Data: 27/11/2018 - Ora: 10.00.40 Segue  
Visura n.: T75871 Pag: 1

Dati della richiesta	Comune di ACQUAFONDATA ( Codice: A032) Provincia di FROSINONE
Catasto Fabbricati	Foglio: 9 Particella: 1121 Sub.: 2

### INTESTATI

1	DEMANIO DELLO STATO	06340981007*	
2	ISTITUTO AUTONOMO DELLE CASE POPOLARI DELLA PROVINCIA DI FROSINONE		(8) Usufrutto

### Unità immobiliare dal 10/09/2014

N.	DATI IDENTIFICATIVI				DATI DI CLASSAMENTO						DATI DERIVANTI DA	
	Sezione Urbana	Foglio	Particella	Sub	Zona Cens.	Micro Zona	Categoria	Classe	Consistenza	Superficie Catastale		Rendita
1		9	1121	2			A/3	1	3 vani		Euro 35,64	VARIAZIONE del 10/09/2014 protocollo n. FR0198383 in atti dal 10/09/2014 G. A. F. CODIFICA PIANO INCOERENTE (n. 106174.1/2014)
Indirizzo		PIAZZA CADUTI n. 7 piano: T1-2;										
Annotazioni		di stadio: g.a.f. codifica piano incoerente										

Mappali Terreni Correlati  
Codice Comune A032 - Sezione - Foglio 9 - Particella 1121

### Situazione dell'unità immobiliare dal 20/09/2011

N.	DATI IDENTIFICATIVI				DATI DI CLASSAMENTO						DATI DERIVANTI DA	
	Sezione Urbana	Foglio	Particella	Sub	Zona Cens.	Micro Zona	Categoria	Classe	Consistenza	Superficie Catastale		Rendita
1		9	1121	2			A/3	1	3 vani		Euro 35,64	VARIAZIONE TOPONOMASTICA del 20/09/2011 protocollo n. FR0270626 in atti dal 20/09/2011 VARIAZIONE DI TOPONOMASTICA RICHIESTA DAL COMUNE (n. 35644.1/2011)
Indirizzo		PIAZZA CADUTI n. 7 piano: T1-2;										

<b>Dati della richiesta</b>	Comune di ACQUAFONDATA ( Codice: A032)
<b>Catasto Fabbricati</b>	Provincia di FROSINONE Foglio: 9 Particella: 1121 Sub.: 3

**INTESTATI**

1	DEMANIO DELLO STATO	06340981007*	
2	ISTITUTO AUTONOMO DELLE CASE POPOLARI DELLA PROVINCIA DI FROSINONE		(8) Usufrutto

**Unità immobiliare dal 10/09/2014**

N.	DATI IDENTIFICATIVI				DATI DI CLASSAMENTO						Rendita	DATI DERIVANTI DA
	Sezione Urbana	Foglio	Particella	Sub	Zona Cens.	Micro Zona	Categoria	Classe	Consistenza	Superficie Catastale		
1		9	1121	3			A/3	1	3 vani		Euro 35,64	VARIAZIONE del 10/09/2014 protocollo n. FR0198385 in atti dal 10/09/2014 G. A. F. CODIFICA PIANO INCOERENTE (n. 106175.1/2014)
<b>Indirizzo</b>		PIAZZA CADUTI n. 8 piano: T-1-2;										
<b>Annotazioni</b>		di stadio: g.a.f. codifica piano incoerente										

Mappali Terreni Correlati  
Codice Comune A032 - Sezione - Foglio 9 - Particella 1121

**Situazione dell'unità immobiliare dal 20/09/2011**

N.	DATI IDENTIFICATIVI				DATI DI CLASSAMENTO						Rendita	DATI DERIVANTI DA
	Sezione Urbana	Foglio	Particella	Sub	Zona Cens.	Micro Zona	Categoria	Classe	Consistenza	Superficie Catastale		
1		9	1121	3			A/3	1	3 vani		Euro 35,64	VARIAZIONE TOPONOMASTICA del 20/09/2011 protocollo n. FR0270627 in atti dal 20/09/2011 VARIAZIONE DI TOPONOMASTICA RICHIESTA DAL COMUNE (n. 35645.1/2011)
<b>Indirizzo</b>		PIAZZA CADUTI n. 8 piano: T1-2;										

<b>Dati della richiesta</b>	Comune di ACQUAFONDATA ( Codice: A032)
<b>Catasto Fabbricati</b>	Provincia di FROSINONE Foglio: 9 Particella: 1121 Sub.: 4

**INTESTATI**

1	DEMANIO DELLO STATO	06340981007*	
2	ISTITUTO AUTONOMO DELLE CASE POPOLARI DELLA PROVINCIA DI FROSINONE		(8) Usufrutto

**Unità immobiliare dal 10/09/2014**

N.	DATI IDENTIFICATIVI				DATI DI CLASSAMENTO						Rendita	DATI DERIVANTI DA
	Sezione Urbana	Foglio	Particella	Sub	Zona Cens.	Micro Zona	Categoria	Classe	Consistenza	Superficie Catastale		
1		9	1121	4			A/3	1	3 vani		Euro 35,64	VARIAZIONE del 10/09/2014 protocollo n. FR0198389 in atti dal 10/09/2014 G. A. F. CODIFICA PIANO INCOERENTE (n. 106176.1/2014)
<b>Indirizzo</b>		PIAZZA CADUTI n. 9 piano: T-1-2;										
<b>Annotazioni</b>		di stadio: g.a.f. codifica piano incoerente										

Mappali Terreni Correlati  
Codice Comune A032 - Sezione - Foglio 9 - Particella 1121

**Situazione dell'unità immobiliare dal 20/09/2011**

N.	DATI IDENTIFICATIVI				DATI DI CLASSAMENTO						Rendita	DATI DERIVANTI DA
	Sezione Urbana	Foglio	Particella	Sub	Zona Cens.	Micro Zona	Categoria	Classe	Consistenza	Superficie Catastale		
1		9	1121	4			A/3	1	3 vani		Euro 35,64	VARIAZIONE TOPONOMASTICA del 20/09/2011 protocollo n. FR0270628 in atti dal 20/09/2011 VARIAZIONE DI TOPONOMASTICA RICHIESTA DAL COMUNE (n. 35646.1/2011)
<b>Indirizzo</b>		PIAZZA CADUTI n. 9 piano: T1-2;										

---

**PLANIMETRIE**

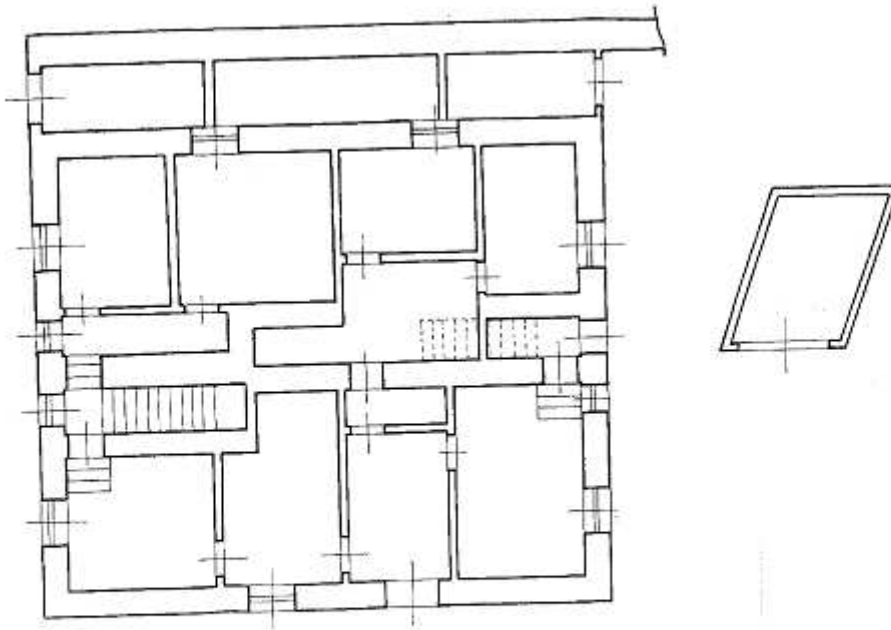

**PIANO TERRA**

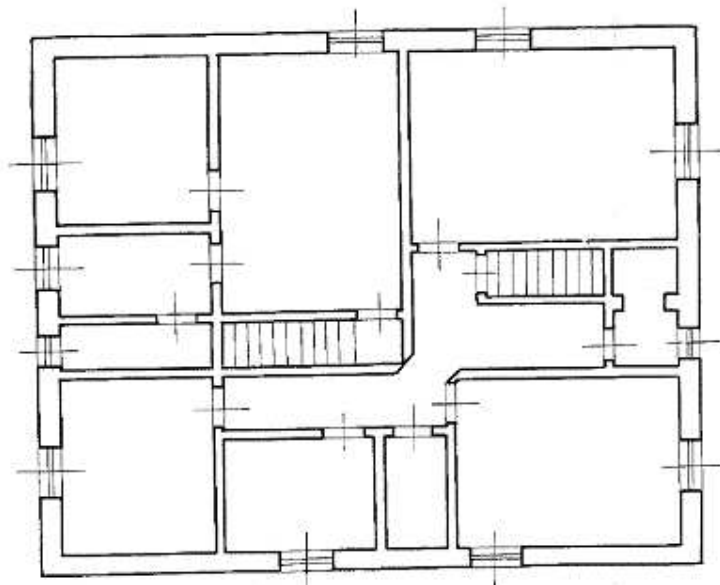

**PIANO PRIMO**

---

---

---



---

---

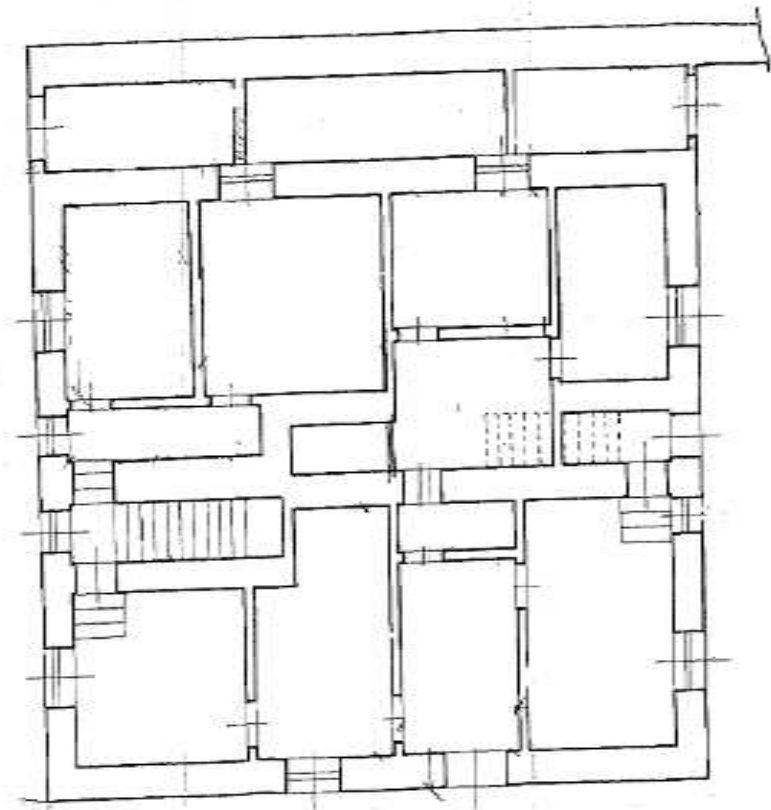

PIANO TERRA





A G E N Z I A   D E L   D E M A N I O

## FASCICOLO DELL'IMMOBILE

**FRB1050**

Direzione Regionale  
Lazio



DATI GENERALI		
MCTC	FRB1050	FRB105001

REGIONE	PROVINCIA	COMUNE	INDIRIZZO	GEOLOCALIZZAZIONE
Lazio	FROSINONE	FROSINONE	Via Fedele Calvosa, 83	N. 41.638432 E. 13.330023

### AEROFOTOGRAMMETRIA

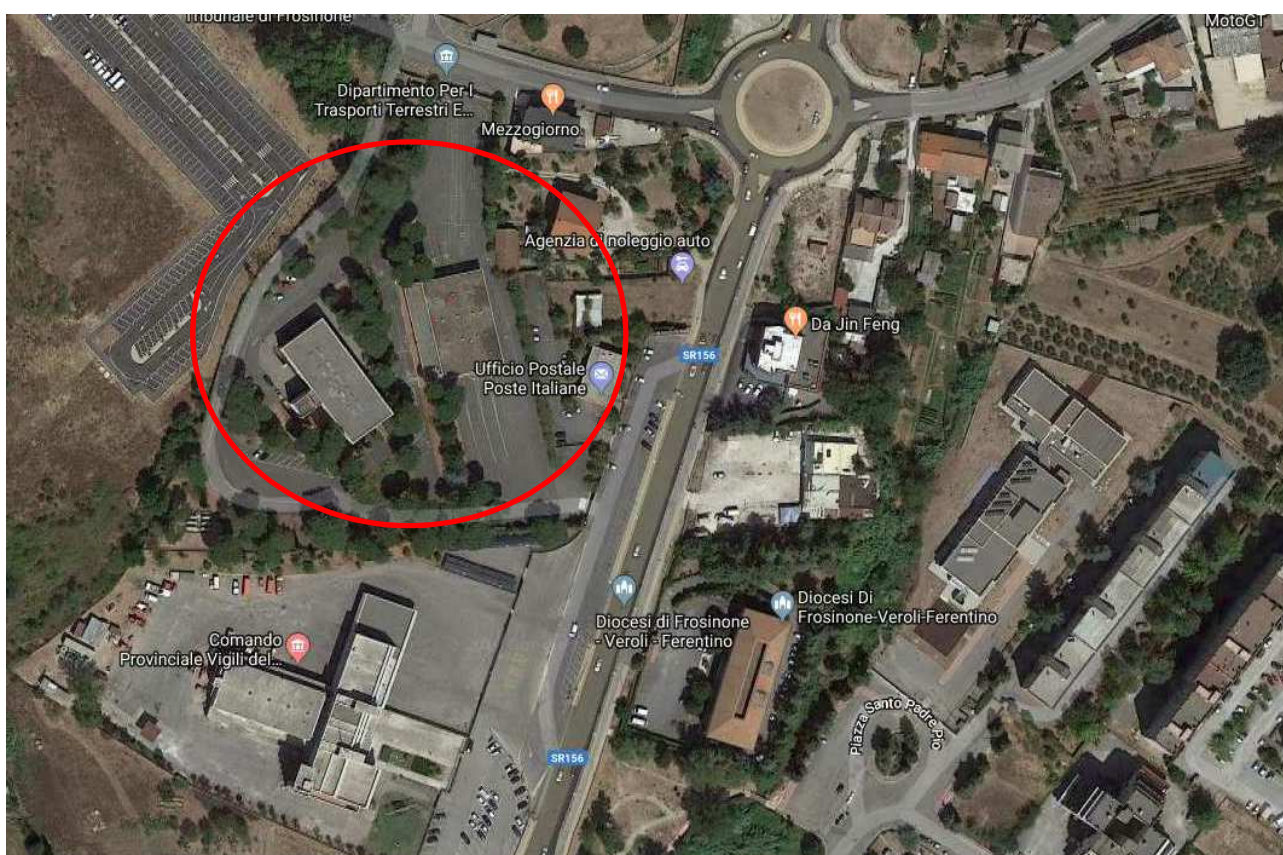



DATI IMMOBILE – CATASTO FABBRICATI		
FOGLIO	PARTICELLA	SUBALTERNO
26	122	1
	131	2
26	122	2
26	522	-
26	131	3

SUPERFICIE LORDA MQ	VOLUME MC	IMMOBILE CIELO TERRA SI/NO	TECNOLOGIA COSTRUTTIVA	TIPOLOGIA DI INTERVENTO NECESSARIA	AGIBILITA' SI/NO
A - Edificio Uffici Mq. 2.519,40	-	SI	Cemento Armato	Nessuno	SI
B - Edificio Capannone – Mq. 1.068,24	-	SI	Cemento Armato	Nessuno	SI
C - Edificio Postale – Mq. 226,68	-	SI	Cemento Armato	Nessuno	SI

### ESTRATTO DI MAPPA CATASTALE



---

**ELENCO ALLEGATI:**

- ✓ **VISURE CATASTALE**
- ✓ **DOCUMENTAZIONE FOTOGRAFICA**
- ✓ **PIANTE**

---

## DOCUMENTAZIONE FOTOGRAFICA



# VISURA CATASTALE

		Data: 27/11/2018 - Ora: 09.27.31 Segue Visura n.: T53506 Pag: 1										
Direzione Provinciale di Frosinone Ufficio Provinciale - Territorio Servizi Catastali		<b>Visura storica per immobile</b> Situazione degli atti informatizzati dall'impianto meccanografico al 27/11/2018										
<b>Dati della richiesta</b> Catasto Fabbricati		Comune di FROSINONE ( Codice: D810) Provincia di FROSINONE Foglio: 26 Particella: 122 Sub.: 1										
<b>INTESTATO</b>												
1		DEMANIO DELLO STATO con sede in FROSINONE	80193210582*	(1) Proprieta'								
<b>Unità immobiliare dal 09/11/2015</b>												
N.	DATI IDENTIFICATIVI				DATI DI CLASSAMENTO						DATI DERIVANTI DA	
	Sezione Urbana	Foglio 26	Particella 122	Sub 1	Zona Cens. 2	Micro Zona	Categoria B/4	Classe U	Consistenza 8915 m²	Superficie Catastale Totale: 2746 m²	Rendita Euro 11.510,51	
1			131	2								Variazione del 09/11/2015 - Inserimento in visura dei dati di superficie.
<b>Indirizzo</b>		VIA FEDELE CALVOSA n. 81 n. 83 piano: T-1-S1;										
<b>Annotazioni</b>		Classamento e rendita validati (D.M. 701/94)										
Mappali Terreni Correlati Codice Comune D810 - Sezione - Foglio 26 - Particella 122												
<b>Situazione dell'unità immobiliare dal 16/06/2014</b>												
N.	DATI IDENTIFICATIVI				DATI DI CLASSAMENTO						DATI DERIVANTI DA	
	Sezione Urbana	Foglio 26	Particella 122	Sub 1	Zona Cens. 2	Micro Zona	Categoria B/4	Classe U	Consistenza 8915 m²	Superficie Catastale	Rendita Euro 11.510,51	
1			131	2								VARIAZIONE TOPONOMASTICA del 16/06/2014 protocollo n. FR0155913 in atti dal 16/06/2014 VARIAZIONE DI TOPONOMASTICA (n. 90976.1/2014)
<b>Indirizzo</b>		VIA FEDELE CALVOSA n. 81 n. 83 piano: T-1-S1;										
<b>Annotazioni</b>		Classamento e rendita validati (D.M. 701/94)										

		Data: 27/11/2018 - Ora: 09.28.58 Segue Visura n.: T54412 Pag: 1										
Direzione Provinciale di Frosinone Ufficio Provinciale - Territorio Servizi Catastali		<b>Visura storica per immobile</b> Situazione degli atti informatizzati dall'impianto meccanografico al 27/11/2018										
<b>Dati della richiesta</b> Catasto Fabbricati		Comune di FROSINONE ( Codice: D810) Provincia di FROSINONE Foglio: 26 Particella: 122 Sub.: 2										
<b>INTESTATO</b>												
1		DEMANIO DELLO STATO con sede in FROSINONE	80193210582*	(1) Proprieta'								
<b>Unità immobiliare dal 16/06/2014</b>												
N.	DATI IDENTIFICATIVI				DATI DI CLASSAMENTO						DATI DERIVANTI DA	
	Sezione Urbana	Foglio 26	Particella 122	Sub 2	Zona Cens. 2	Micro Zona	Categoria D/1	Classe	Consistenza	Superficie Catastale	Rendita Euro 92,96	
1												VARIAZIONE TOPONOMASTICA del 16/06/2014 protocollo n. FR0155914 in atti dal 16/06/2014 VARIAZIONE DI TOPONOMASTICA (n. 90977.1/2014)
<b>Indirizzo</b>		VIA FEDELE CALVOSA n. 83 piano: T;										
<b>Annotazioni</b>		Classamento e rendita validati (D.M. 701/94)										
Mappali Terreni Correlati Codice Comune D810 - Sezione - Foglio 26 - Particella 122												
<b>Situazione dell'unità immobiliare dal 15/10/1997</b>												
N.	DATI IDENTIFICATIVI				DATI DI CLASSAMENTO						DATI DERIVANTI DA	
	Sezione Urbana	Foglio 26	Particella 122	Sub 2	Zona Cens. 2	Micro Zona	Categoria D/1	Classe	Consistenza	Superficie Catastale	Rendita Euro 92,96 L. 180.000	
1												COSTITUZIONE del 15/10/1997 in atti dal 15/10/1997 (n. B05273.1/1997)
<b>Indirizzo</b>		VIA FEDELE CALVOSA n. 83 piano: T;										
<b>Notifica</b>				<b>Partita</b>		1008918		<b>Mod.58</b>				
<b>Annotazioni</b>		classamento proposto e validato (D.M. 701/94)										



## Visura storica per immobile

Situazione degli atti informatizzati dall'impianto meccanografico al 27/11/2018

Data: 27/11/2018 - Ora: 09.32.13 Segue

Visura n.: T56542 Pag: 1

<b>Dati della richiesta</b>	Comune di FROSINONE ( Codice: D810)
<b>Catasto Fabbricati</b>	Provincia di FROSINONE Foglio: 26 Particella: 131 Sub.: 3

### INTESTATO

1	DEMANIO DELLO STATO con sede in FROSINONE	80193210582*	(1) Proprieta'
---	---	--------------	----------------

### Unità immobiliare dal 09/11/2015

N.	DATI IDENTIFICATIVI				DATI DI CLASSAMENTO							DATI DERIVANTI DA
	Sezione Urbana	Foglio	Particella	Sub	Zona Cens.	Micro Zona	Categoria	Classe	Consistenza	Superficie Catastale	Rendita	
1		26	131	3	2		A/3	2	4 vani	Totale: 97 m² Totale escluse aree scoperte** : 97 m²	Euro 340,86	Variazione del 09/11/2015 - Inserimento in visura dei dati di superficie.
<b>Indirizzo</b>					VIA FEDELE CALVOSA n. 83 piano: T;							
<b>Annotazioni</b>					Classamento e rendita validati (D.M. 701/94)							

Mappali Terreni Correlati

Codice Comune D810 - Sezione - Foglio 26 - Particella 131

### Situazione dell'unità immobiliare dal 16/06/2014

N.	DATI IDENTIFICATIVI				DATI DI CLASSAMENTO							DATI DERIVANTI DA
	Sezione Urbana	Foglio	Particella	Sub	Zona Cens.	Micro Zona	Categoria	Classe	Consistenza	Superficie Catastale	Rendita	
1		26	131	3	2		A/3	2	4 vani		Euro 340,86	VARIAZIONE TOPONOMASTICA del 16/06/2014 protocollo n. FR0155916 in atti dal 16/06/2014 VARIAZIONE DI TOPONOMASTICA (n. 90979.1/2014)
<b>Indirizzo</b>					VIA FEDELE CALVOSA n. 83 piano: T;							
<b>Annotazioni</b>					Classamento e rendita validati (D.M. 701/94)							

## Visura storica per immobile

Situazione degli atti informatizzati dall'impianto meccanografico al 27/11/2018

Data: 27/11/2018 - Ora: 09.33.32 Segue

Visura n.: T57443 Pag: 1

<b>Dati della richiesta</b>	Comune di FROSINONE ( Codice: D810)
<b>Catasto Fabbricati</b>	Provincia di FROSINONE Foglio: 26 Particella: 522

### INTESTATO

1	DEMANIO DELLO STATO con sede in FROSINONE	80193210582*	(1) Proprieta'
---	---	--------------	----------------

### Unità immobiliare dal 19/11/2014

N.	DATI IDENTIFICATIVI				DATI DI CLASSAMENTO							DATI DERIVANTI DA
	Sezione Urbana	Foglio	Particella	Sub	Zona Cens.	Micro Zona	Categoria	Classe	Consistenza	Superficie Catastale	Rendita	
1		26	522		2		B/4	U	742 m²		Euro 958,03	VARIAZIONE TOPONOMASTICA del 19/11/2014 protocollo n. FR0253991 in atti dal 19/11/2014 VARIAZIONE TOPONOMASTICA DERIVANTE DA AGGIORNAMENTO ANSC (n. 133552.1/2014)
<b>Indirizzo</b>					STRADA REGIONALE 156 DEI MONTI LEPINI n. 78 piano: T;							
<b>Annotazioni</b>					Classamento e rendita validati (D.M. 701/94)							

Mappali Terreni Correlati

Codice Comune D810 - Sezione - Foglio 26 - Particella 522

### Situazione dell'unità immobiliare dal 21/02/2014

N.	DATI IDENTIFICATIVI				DATI DI CLASSAMENTO							DATI DERIVANTI DA
	Sezione Urbana	Foglio	Particella	Sub	Zona Cens.	Micro Zona	Categoria	Classe	Consistenza	Superficie Catastale	Rendita	
1		26	522		2		B/4	U	742 m²		Euro 958,03	VARIAZIONE TOPONOMASTICA del 21/02/2014 protocollo n. FR0047031 in atti dal 21/02/2014 VARIAZIONE DI TOPONOMASTICA (n. 23660.1/2014)
<b>Indirizzo</b>					STRADA STATALE MONTI LEPINI n. 78 piano: T;							
<b>Annotazioni</b>					Classamento e rendita validati (D.M. 701/94)							

## PLANIMETRIA GENERALE

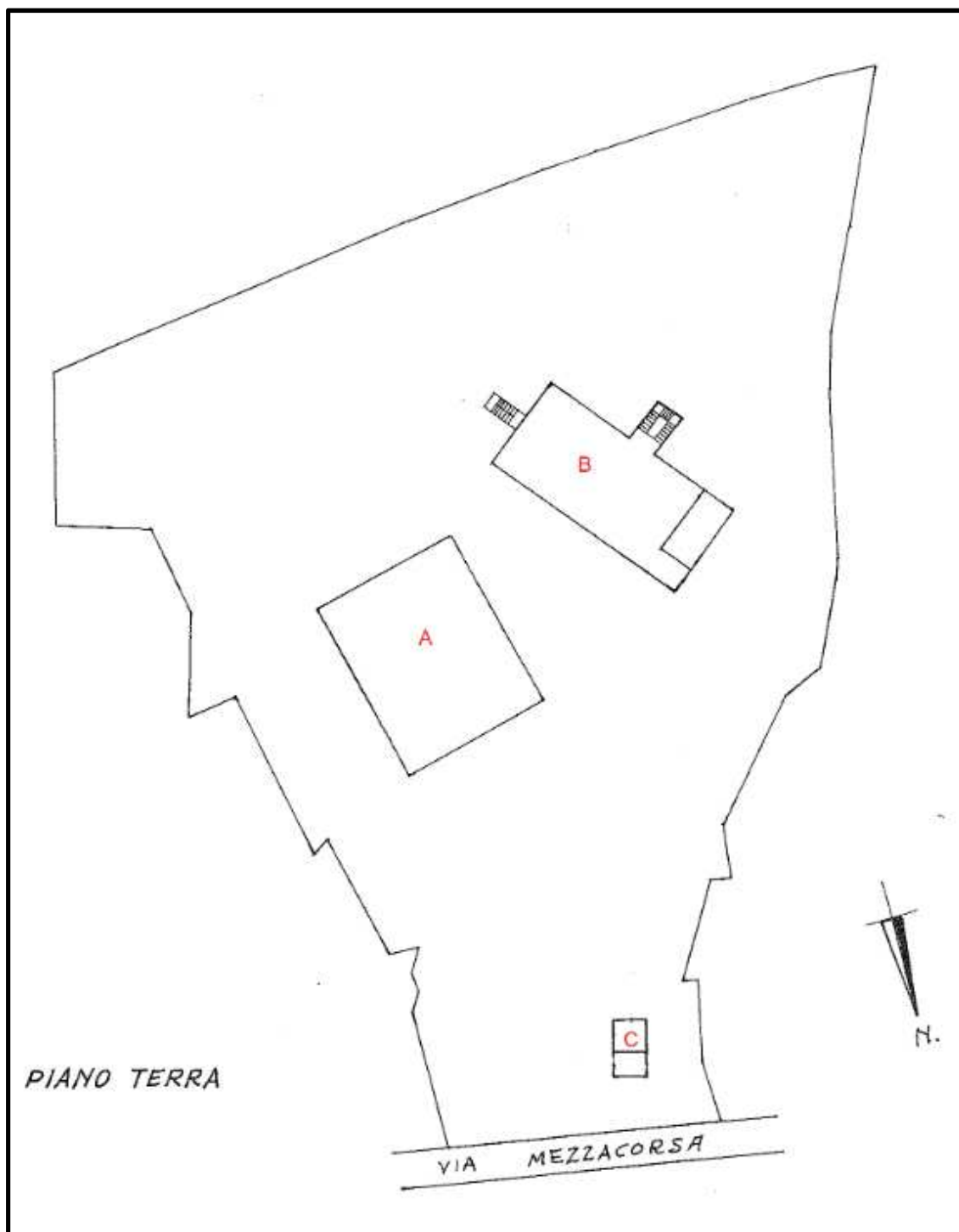

A - EDIFICIO COLLAUDI

B - EDIFICIO UFFICI

C - EDIFICIO POSTALE E SERVIZI

**A - EDIFICIO COLLAUDI**

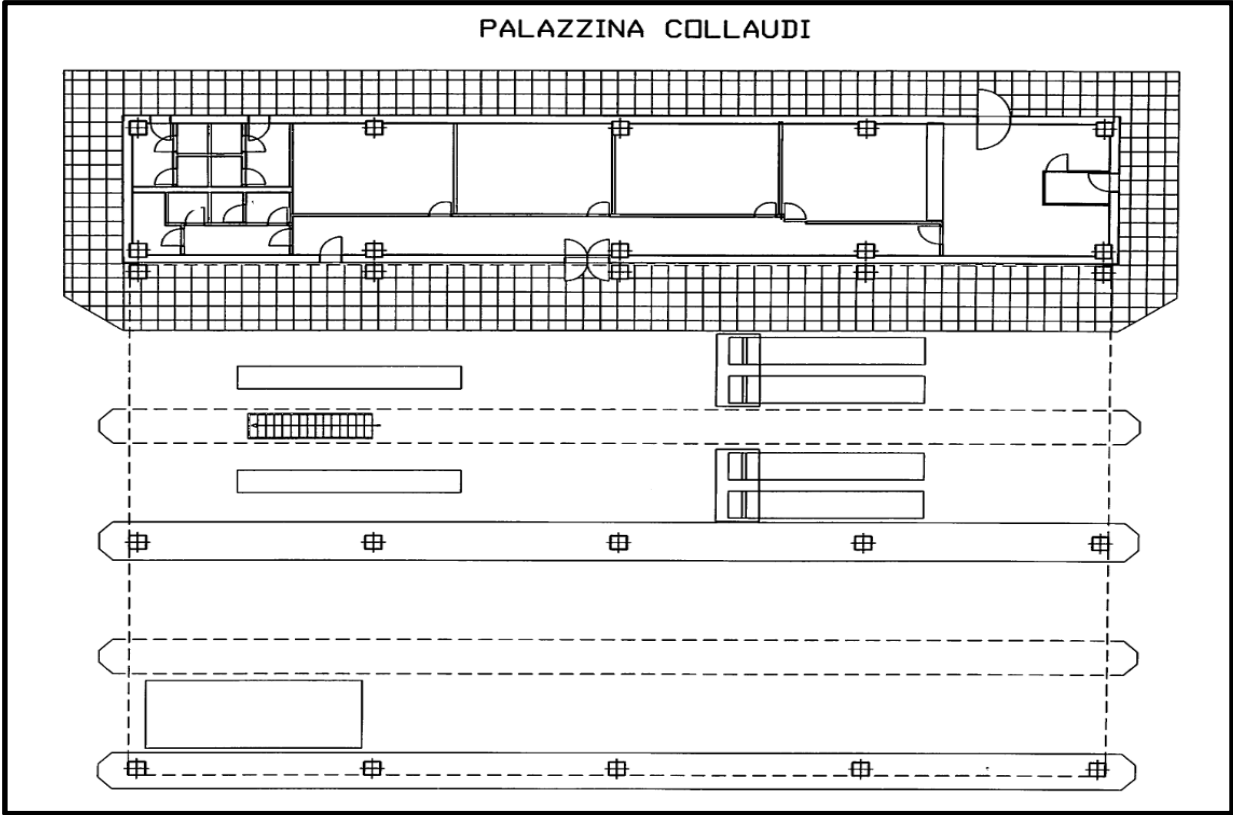

**B – EDIFICIO UFFICI**

PIANTA PIANO SEMINTERRATO

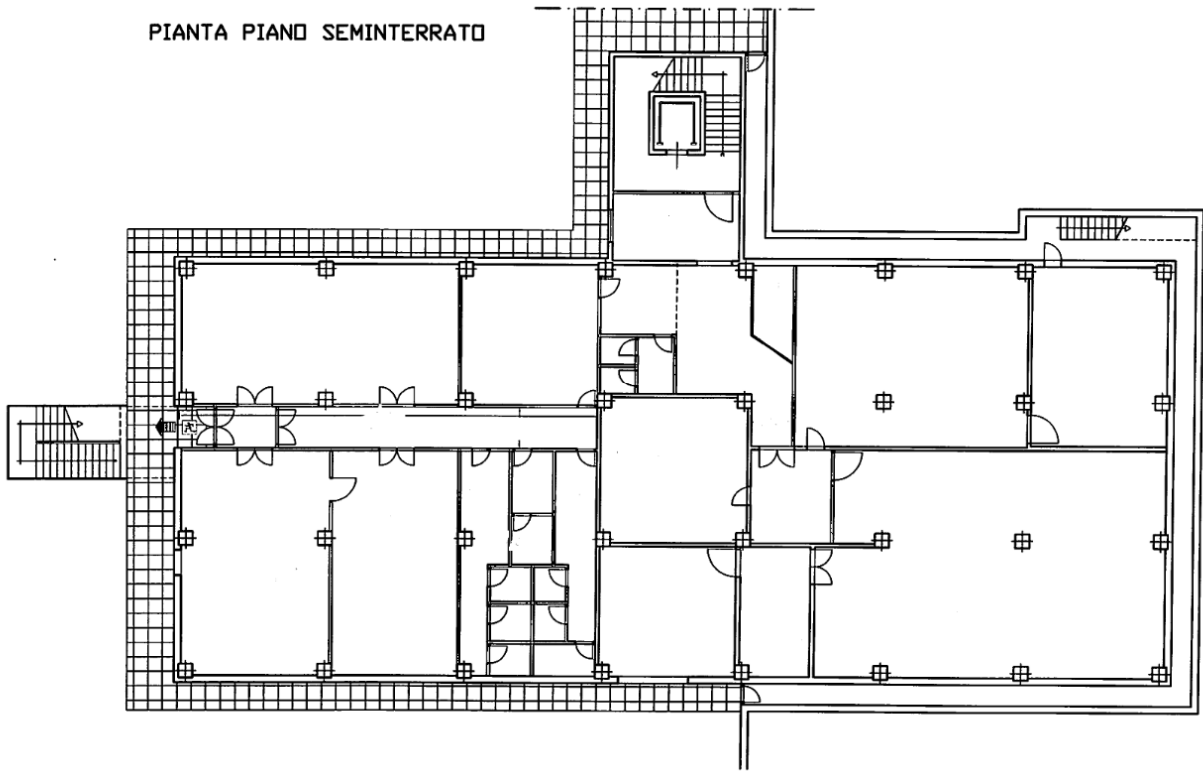

PIANTA PIANO TERRA

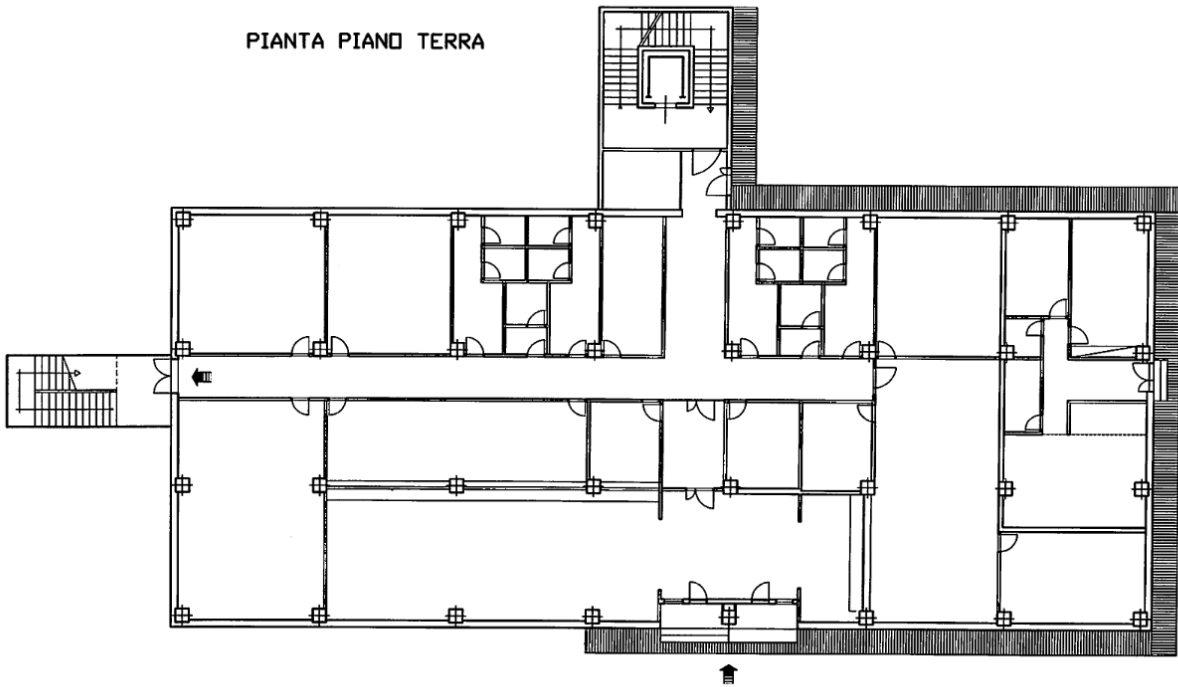



PIANTA PIANO PRIMO

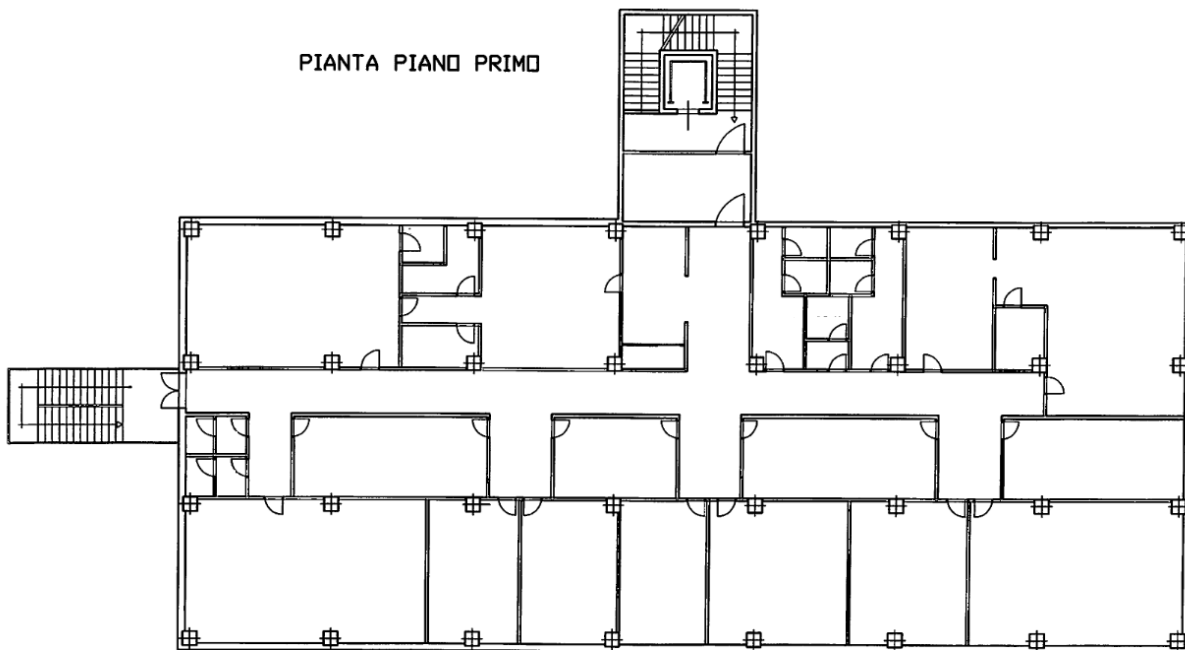

**C - EDIFICIO POSTALE E SERVIZI**

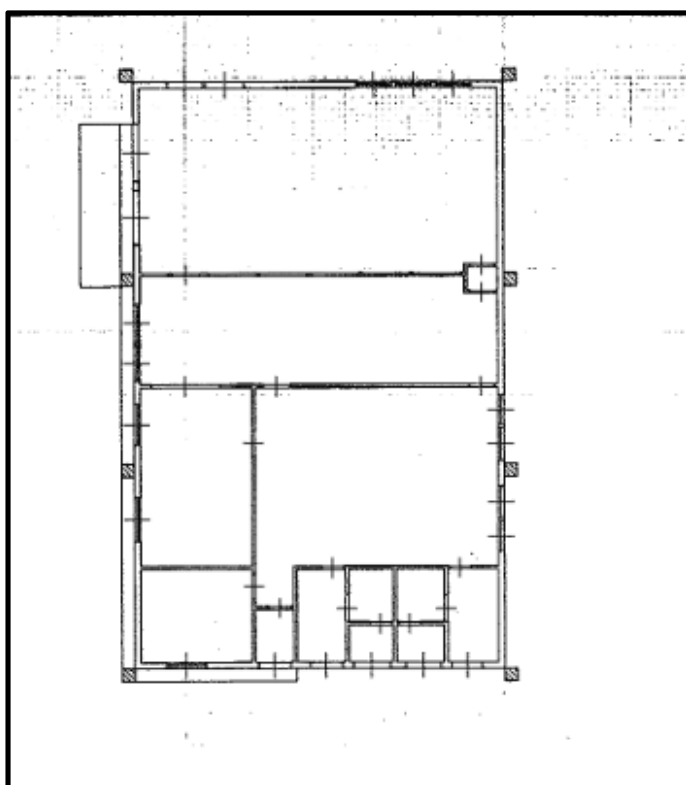



AGENZIA DEL DEMANIO

## FASCICOLO DELL'IMMOBILE

**FRB1053**

Direzione Regionale  
Lazio



---

DATI GENERALI		
Questura e Polizia Stradale	FRB1053	FRB105301

REGIONE	PROVINCIA	COMUNE	INDIRIZZO	GEOLOCALIZZAZIONE
Lazio	FROSINONE	FROSINO NE	VIA VADO DEL TUFO	N. 41.636768 E. 13.336913

### AEROFOTOGRAMMETRIA



<b>DATI IMMOBILE – CATASTO FABBRICATI</b>		
<b>FOGLIO</b>	<b>PARTICELLA</b>	<b>SUBALTERNO</b>
61	381	-
61	382	-

<b>SUPERFICIE LORDA MQ</b>	<b>VOLUME MC</b>	<b>IMMOBILE CIELO TERRA SI/NO</b>	<b>TECNOLOGIA COSTRUTTIVA</b>	<b>TIPOLOGIA DI INTERVENTO NECESSARIA</b>	<b>AGIBILITA' SI/NO</b>
A - Edificio Polizia Stradale – 1.920,50	-	SI	Cemento Armato	Nessuno	SI
B - Edificio Questura – 5.617,1	-	SI	Cemento Armato	Nessuno	SI
C - Edificio Alloggi – Mq.1.205,71	-	SI	Cemento Armato	Nessuno	SI
D - Edificio Alloggi Collettivi – Mq. 1.263,17	-	SI	Cemento Armato	Nessuno	SI
E - Edificio Benessere – Mq. 1.346,45	-	SI	Cemento Armato	Nessuno	SI
F - Edificio Cabina Elettrica – box Mq. 37,40	-	SI	Cemento Armato	Nessuno	SI
Autorimessa – Mq. 2.918,41	-	SI	Cemento Armato	Nessuno	SI



## ESTRATTO DI MAPPA CATASTALE

Ufficio Provinciale di Frosinone – Territorio Servizi Catastali – Direttore ING. CARLO MARIA D'ALESSANDRO

Visure telematica esente per fini istituzionali



### ELENCO ALLEGATI:

- ✓ **VISURE CATASTALE**
- ✓ **DOCUMENTAZIONE FOTOGRAFICA**
- ✓ **PIANTE**

---

## Documentazione Fotografica







Direzione Provinciale di Frosinone  
Ufficio Provinciale - Territorio  
Servizi Catastali

## Visura storica per immobile

Situazione degli atti informatizzati dall'impianto meccanografico al 27/11/2018

Data: 27/11/2018 - Ora: 11.39.42 Segue

Visura n.: T147200 Pag: 1

<b>Dati della richiesta</b>	<b>Comune di FROSINONE ( Codice: D810)</b>
<b>Catasto Fabbricati</b>	<b>Provincia di FROSINONE</b> <b>Foglio: 61 Particella: 381</b>

### INTESTATO

1	DEMANIO DELLO STATO con sede in ROMA	06340981007*	(1) Proprieta' per 1000/1000
---	--------------------------------------	--------------	------------------------------

### Unità immobiliare dal 18/07/2018

N.	DATI IDENTIFICATIVI				DATI DI CLASSAMENTO						DATI DERIVANTI DA	
	Sezione Urbana	Foglio	Particella	Sub	Zona Cens.	Micro Zona	Categoria	Classe	Consistenza	Superficie Catastale		Rendita
1		61	381		2		B/1	3	44029 m <sup>2</sup>		Euro 56.847,60	VARIAZIONE TOPONOMASTICA del 18/07/2018 protocollo n. FR0093882 in atti dal 18/07/2018 VARIAZIONE TOPONOMASTICA D'UFFICIO (n. 37951.1/2018)

**Indirizzo** VIA VADO DEL TUFO n. 67 piano: T-1-2-3-456;  
**Annotazioni** Classamento e rendita validati (D.M. 701/94)

Mappali Terreni Correlati

Codice Comune D810 - Sezione - Foglio 61 - Particella 381

### Situazione dell'unità immobiliare dal 14/12/2005

N.	DATI IDENTIFICATIVI				DATI DI CLASSAMENTO						DATI DERIVANTI DA	
	Sezione Urbana	Foglio	Particella	Sub	Zona Cens.	Micro Zona	Categoria	Classe	Consistenza	Superficie Catastale		Rendita
1		61	381		2		B/1	3	44029 m <sup>2</sup>		Euro 56.847,60	VARIAZIONE NEL CLASSAMENTO del 14/12/2005 protocollo n. FR0197470 in atti dal 14/12/2005 VARIAZIONE DI CLASSAMENTO (n. 15524.1/2005)

**Indirizzo** VIA VADO DEL TUFO piano: T-1-2-3-456;  
**Annotazioni** Classamento e rendita validati (D.M. 701/94)



Direzione Provinciale di Frosinone  
Ufficio Provinciale - Territorio  
Servizi Catastali

## Visura storica per immobile

Situazione degli atti informatizzati dall'impianto meccanografico al 27/11/2018

Data: 27/11/2018 - Ora: 11.41.20 Segue

Visura n.: T148338 Pag: 1

<b>Dati della richiesta</b>	<b>Comune di FROSINONE ( Codice: D810)</b>
<b>Catasto Fabbricati</b>	<b>Provincia di FROSINONE</b> <b>Foglio: 61 Particella: 382</b>

### INTESTATO

1	DEMANIO DELLO STATO con sede in ROMA	06340981007*	(1) Proprieta' per 1000/1000
---	--------------------------------------	--------------	------------------------------

### Unità immobiliare dal 14/12/2005

N.	DATI IDENTIFICATIVI				DATI DI CLASSAMENTO						DATI DERIVANTI DA	
	Sezione Urbana	Foglio	Particella	Sub	Zona Cens.	Micro Zona	Categoria	Classe	Consistenza	Superficie Catastale		Rendita
1		61	382		2		D/1				Euro 118,00	VARIAZIONE NEL CLASSAMENTO del 14/12/2005 protocollo n. FR0197469 in atti dal 14/12/2005 VARIAZIONE DI CLASSAMENTO (n. 15523.1/2005)

**Indirizzo** VIA VADO DEL TUFO piano: T;  
**Annotazioni** Classamento e rendita validati (D.M. 701/94)

Mappali Terreni Correlati

Codice Comune D810 - Sezione - Foglio 61 - Particella 382

### Situazione dell'unità immobiliare dal 16/06/2005

N.	DATI IDENTIFICATIVI				DATI DI CLASSAMENTO						DATI DERIVANTI DA	
	Sezione Urbana	Foglio	Particella	Sub	Zona Cens.	Micro Zona	Categoria	Classe	Consistenza	Superficie Catastale		Rendita
1		61	382		2		D/1				Euro 118,00	COSTITUZIONE del 16/06/2005 protocollo n. FR0093044 in atti dal 16/06/2005 COSTITUZIONE (n. 1758.1/2005)

**Indirizzo** VIA VADO DEL TUFO piano: T;  
**Annotazioni** classamento e rendita proposti (D.M. 701/94)



# PLANIMETRIA GENERALE

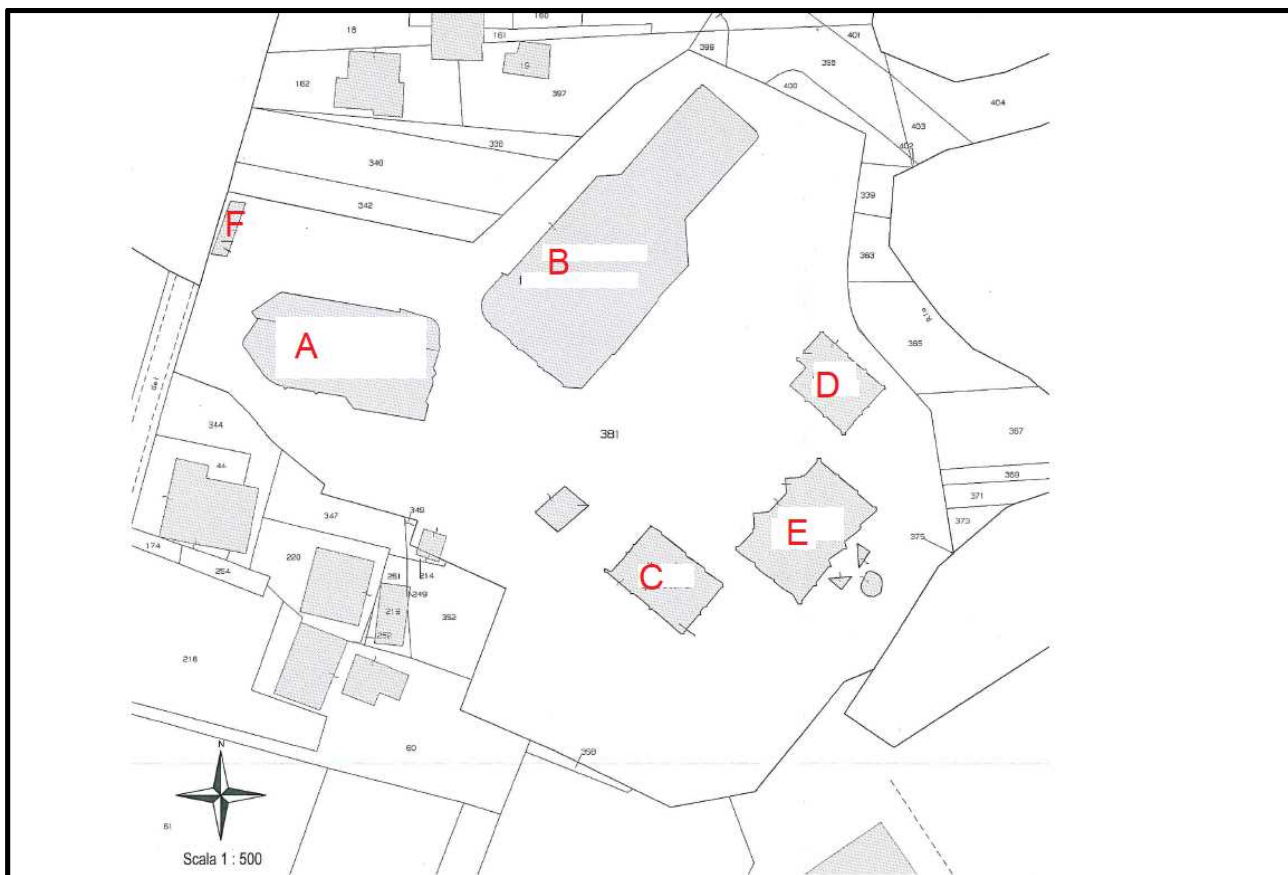



---

**A – EDIFICIO POLIZIA STRADALE**

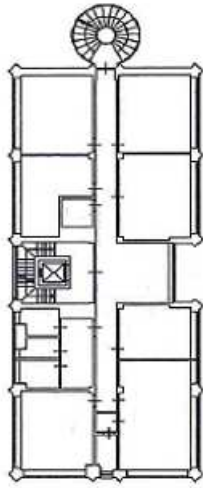

Piano Secondo

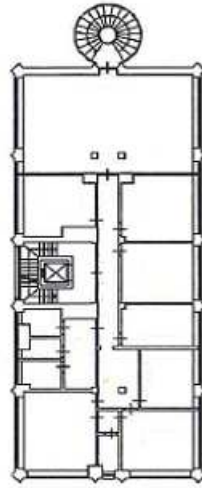

Piano Terzo

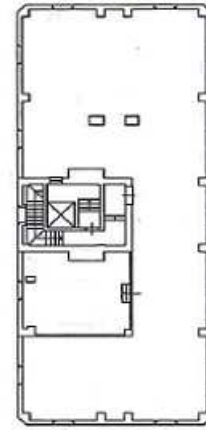

Piano Quarto



Piano Terra



Piano Primo

**B – EDIFICIO QUESTURA**

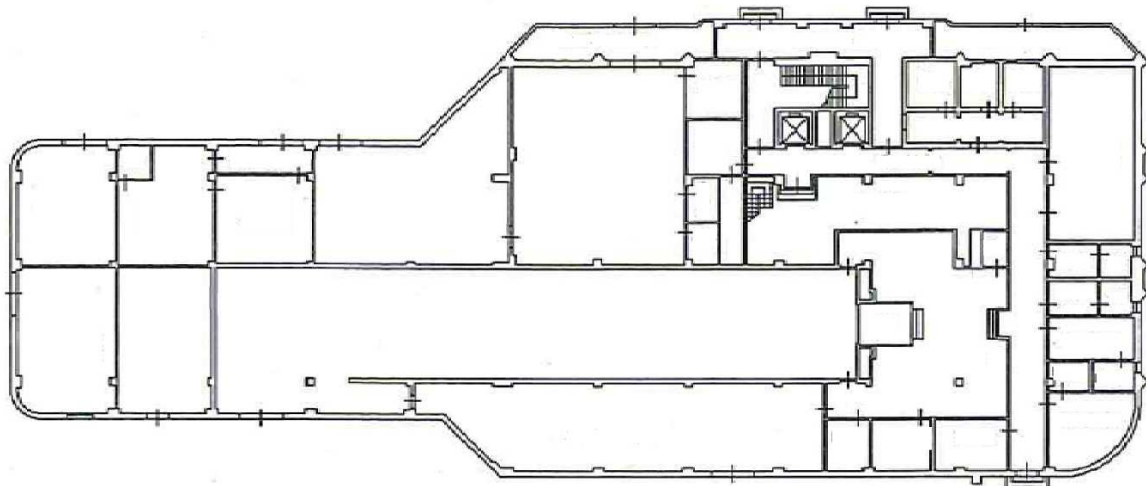

Piano Terra

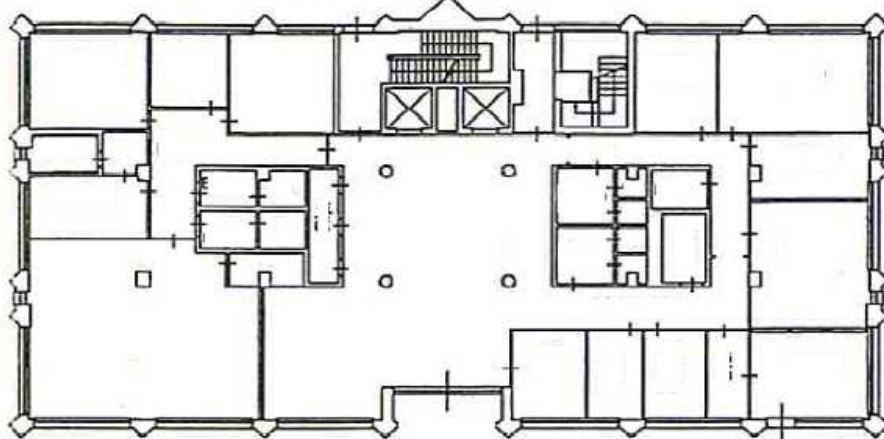
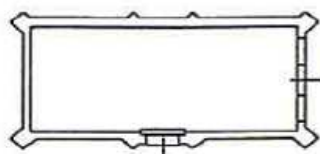

Piano Primo

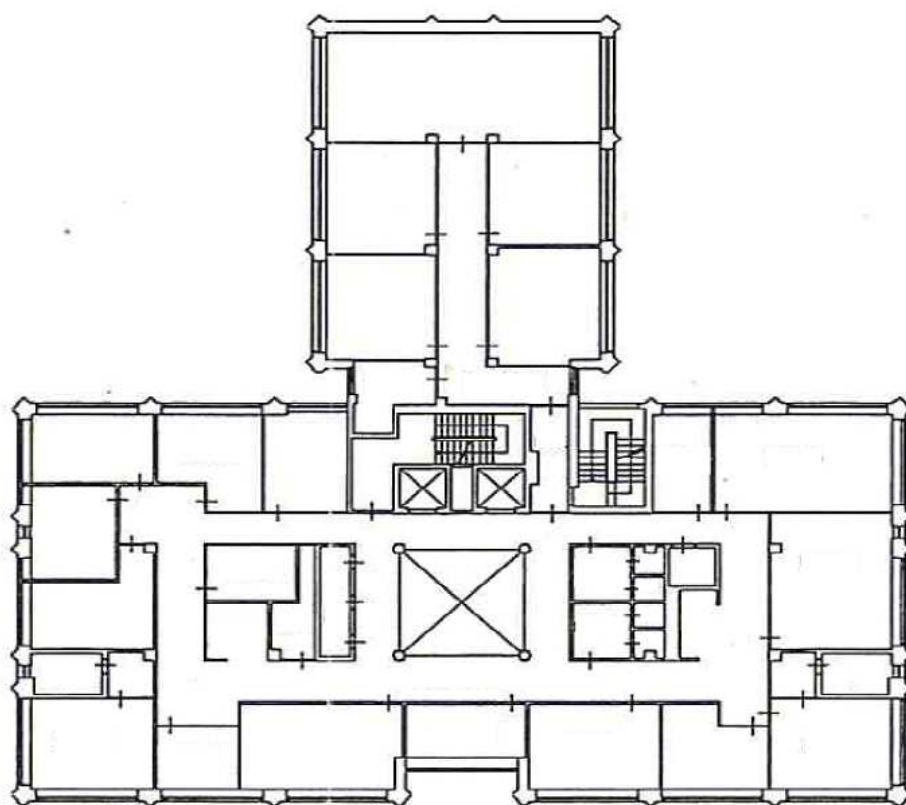

Piano Secondo

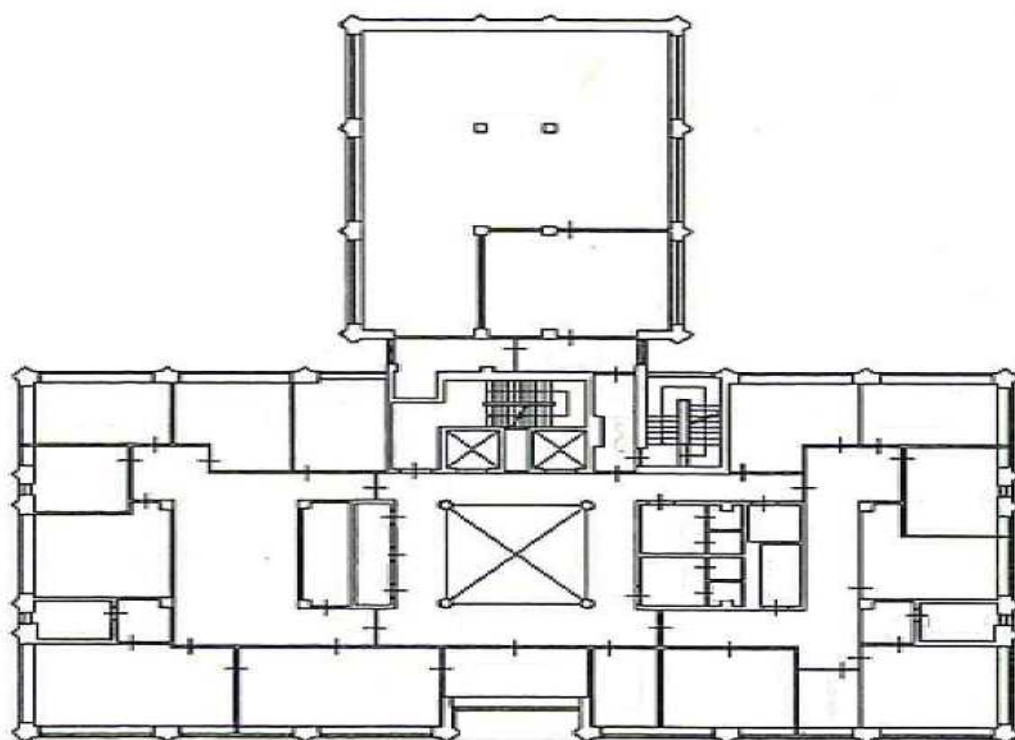

Piano Terzo

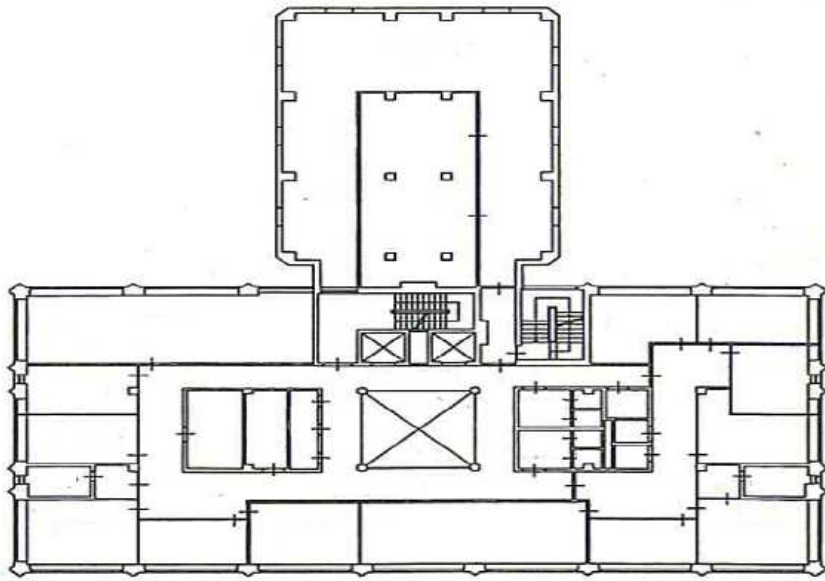

Piano Quarto

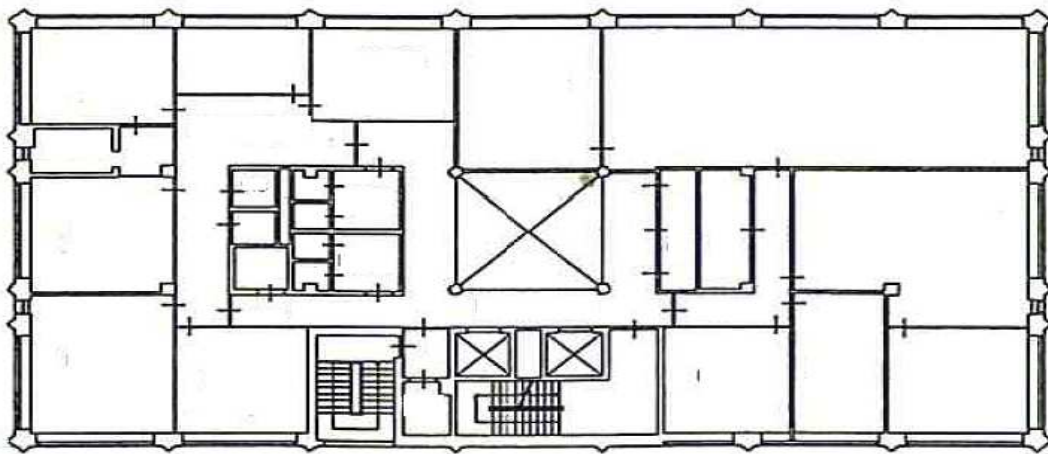

Piano Quinto

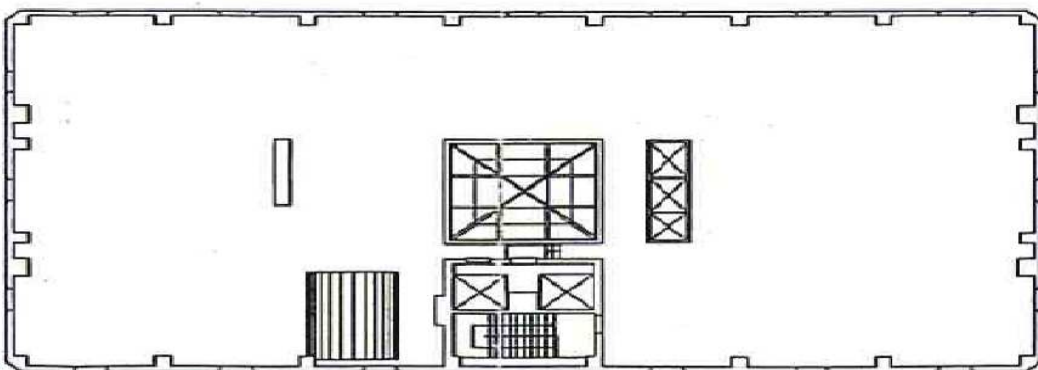

Piano Sesto

---

---

**C – EDIFICIO ALLOGGI QUESTURA**

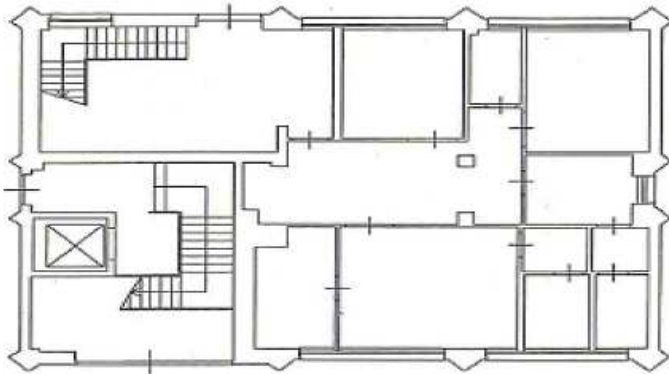

**Piano Terra**

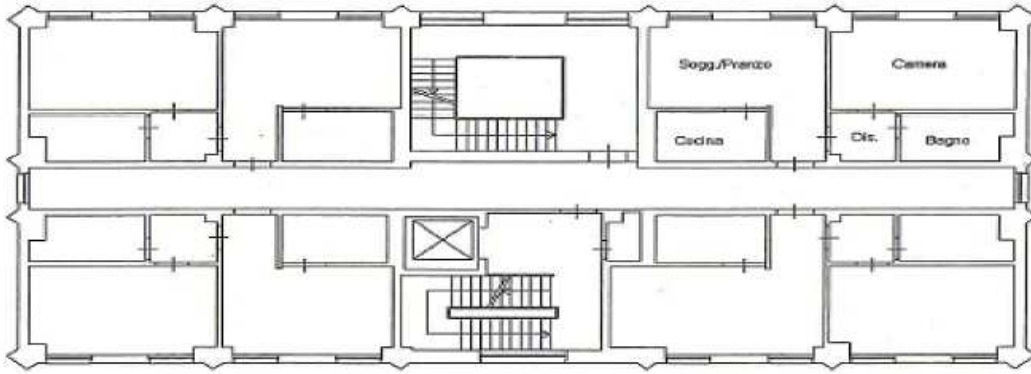

**Piano Primo**

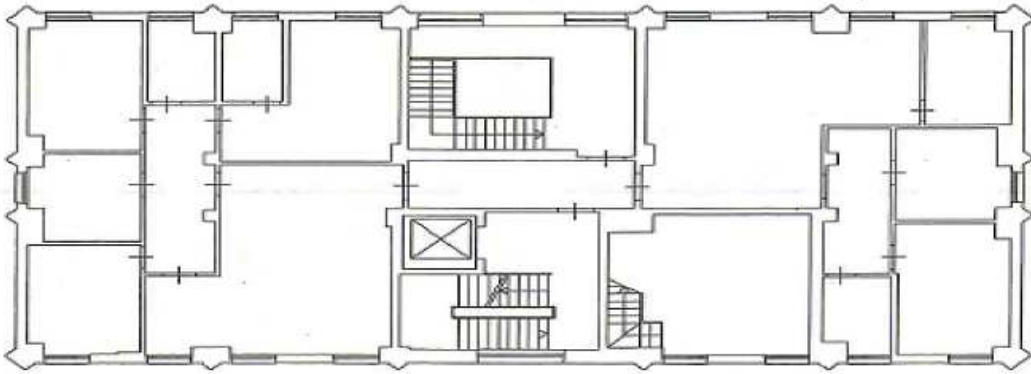

**Piano Secondo**

---



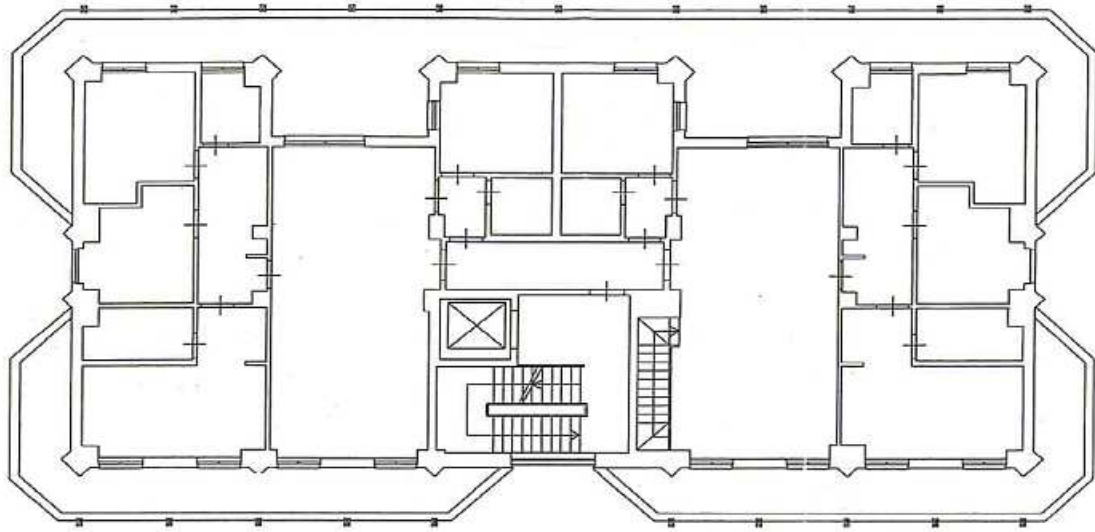

Piano Terzo

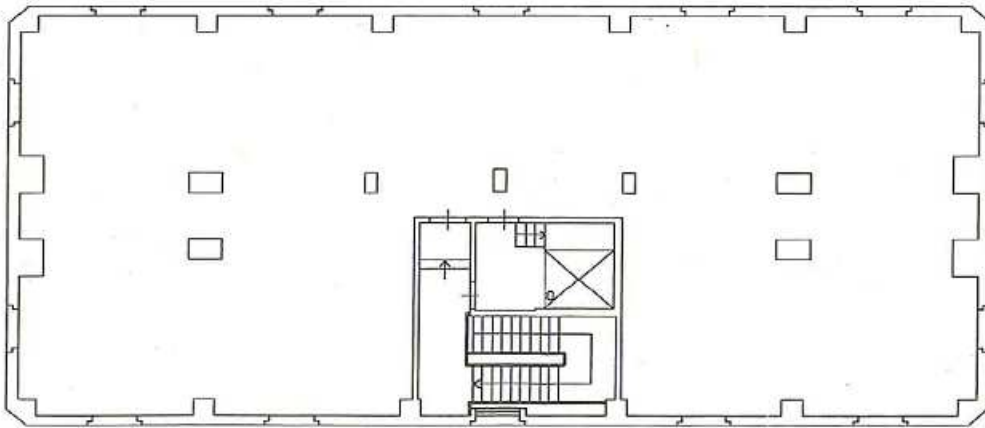

Piano Quarto

---

---

**D – EDIFICIO ALLOGGI COLLETTIVI**

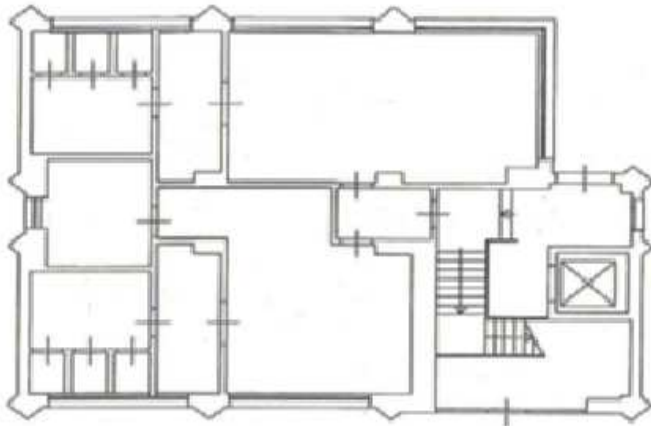

**Piano Terra**

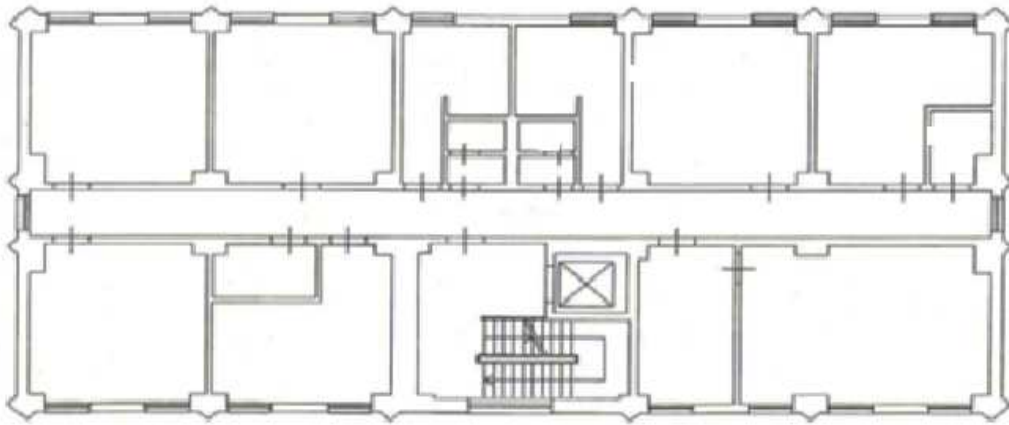

**Piano Primo**

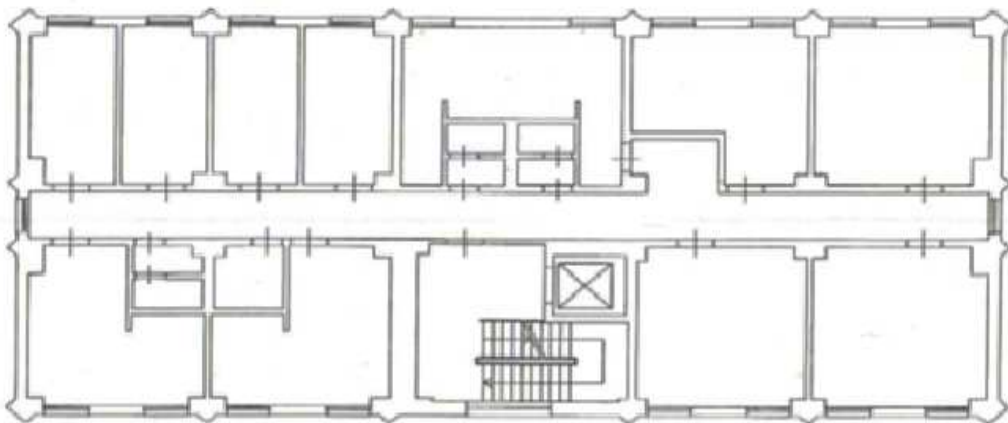

**Piano Secondo**

---

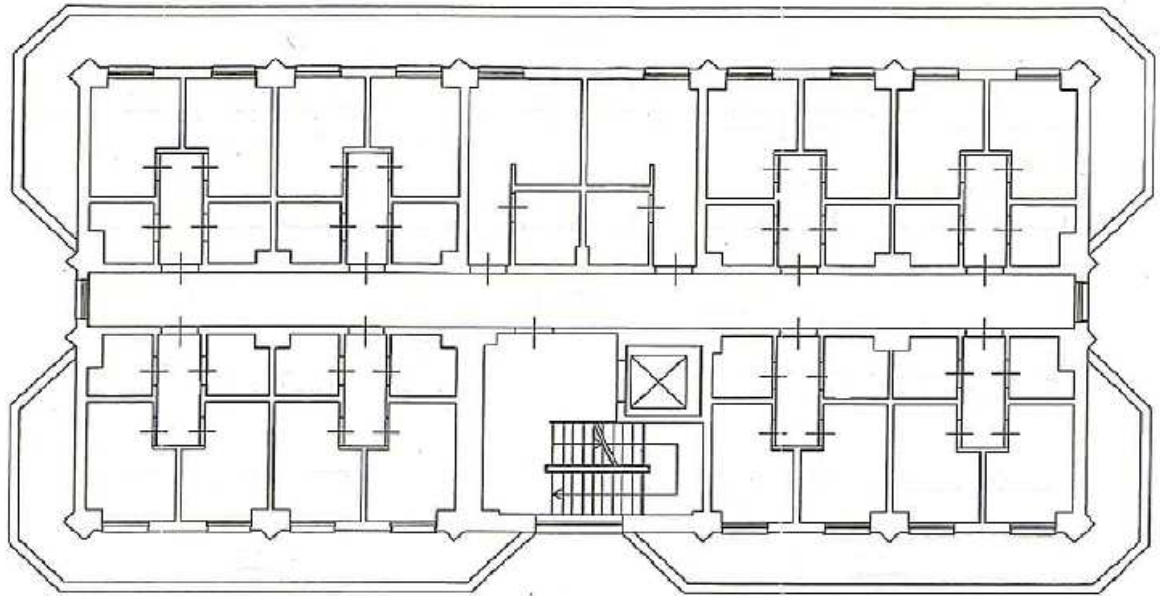

Piano Terzo

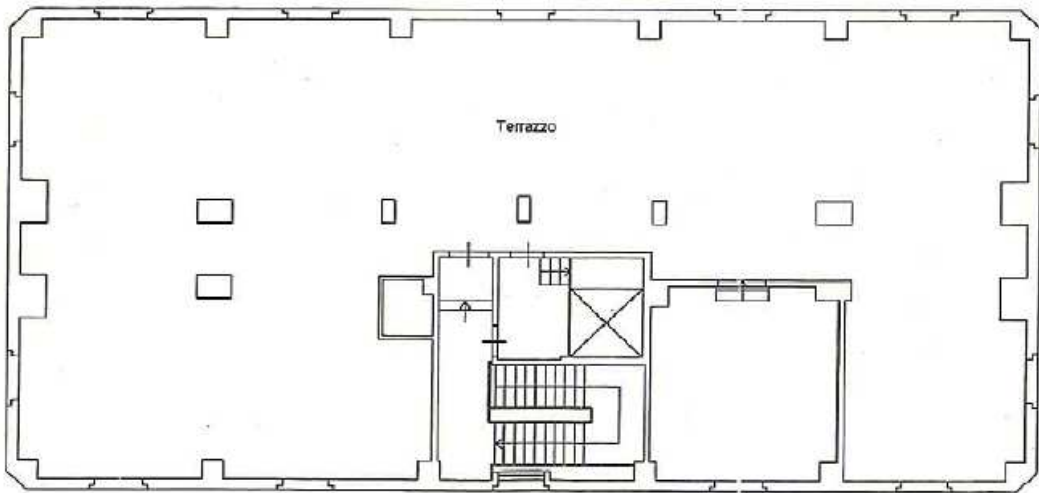

Piano Quarto

**E – EDIFICIO BENESSERE**

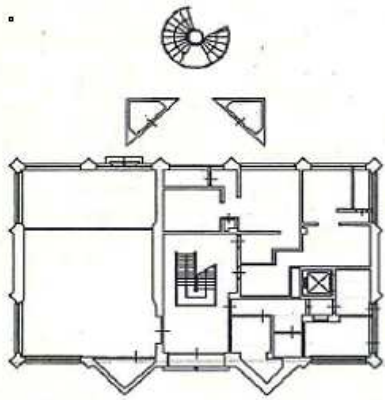

Piano Terra

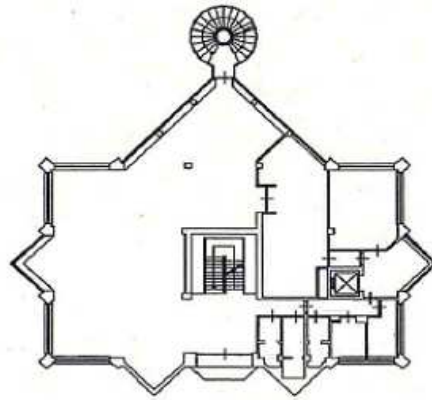

Piano Primo

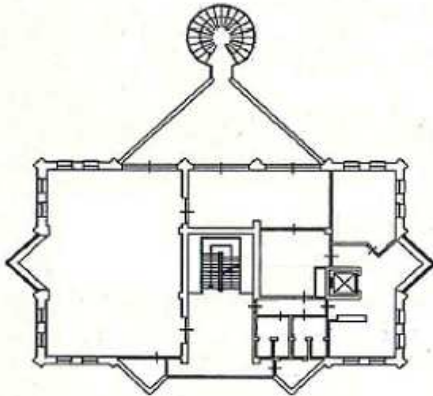

Piano Secondo

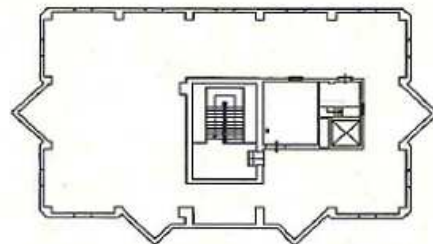

Piano terzo

---

**F – CABINA ENEL - BOX**

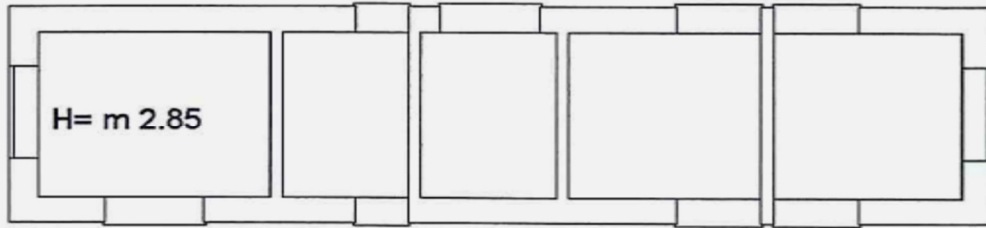

**Piano Terra**

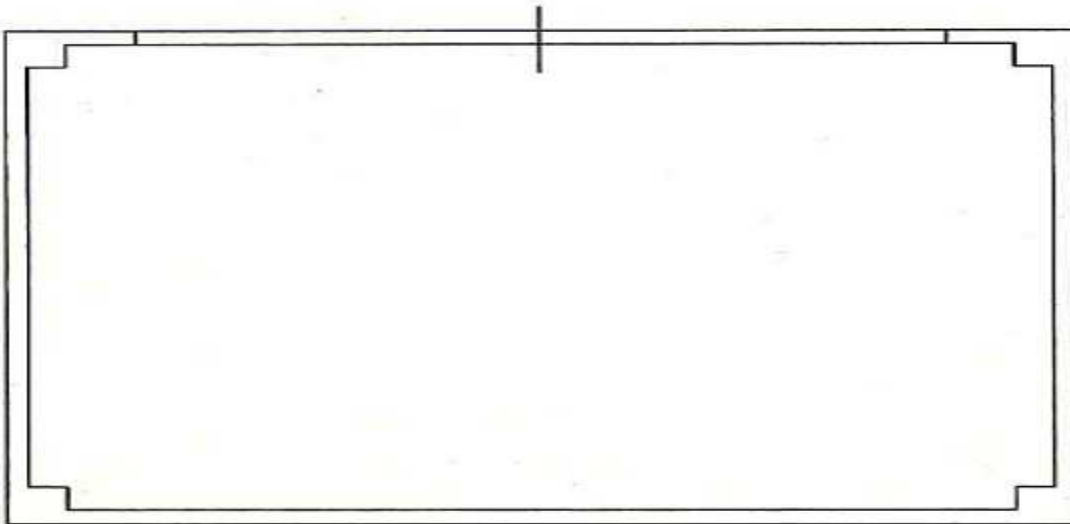

**Piano Terra**

---



---

---



A G E N Z I A   D E L   D E M A N I O

## FASCICOLO DELL'IMMOBILE

**FRB1061**

Direzione Regionale  
Lazio



---

### DATI GENERALI

Caserma dei Carabinieri	FRB1061	FRB1061A FRB1061B
-------------------------	---------	----------------------

REGIONE	PROVINCIA	COMUNE	INDIRIZZO	GEOLOCALIZZAZIONE
Lazio	FROSINONE	ALTRI	Via Madonna della Sanità	N. 41.729861 E. 13.339189

### AEROFOTOGRAMMETRIA



<b>DATI IMMOBILE – CATASTO TERRENI</b>		
<b>FOGLIO</b>	<b>PARTICELLA</b>	<b>SUBALTERNO</b>
25	1138	-

<b>DATI IMMOBILE – CATASTO FABBRICATI</b>		
<b>FOGLIO</b>	<b>PARTICELLA</b>	<b>SUBALTERNO</b>
25	1138	3
25	1138	4
25	1138	5
25	1138	6
25	1138	7
25	1138	8
25	1138	9
25	1138	10
25	1138	11
25	1138	12
25	1138	13
25	1138	14
25	1138	15
25	1138	16
25	1138	17
25	1138	18
25	1138	19
25	1138	20
25	1138	21
25	1138	22
25	1138	23
25	1138	24
25	1138	25
25	1138	26
25	1138	27

<b>SUPERFICIE LORDA MQ</b>	<b>VOLUME MC</b>	<b>IMMOBILE CIELO TERRA SI/NO</b>	<b>TECNOLOGIA COSTRUTTIVA</b>	<b>TIPOLOGIA DI INTERVENTO NECESSARIA</b>	<b>AGIBILITA' SI/NO</b>
Edificio A – 2.794,87	-	SI	Cemento Armato	Nessuno	SI
Edificio B - 1332,70	-	SI	Cemento Armato	Nessuno	SI

---

## **ESTRATTO DI MAPPA CATASTALE**



### **ELENCO ALLEGATI:**

- ✓ **VISURE CATASTALE**
  - ✓ **DOCUMENTAZIONE FOTOGRAFICA**
  - ✓ **PIANTE**
-



---

## DOCUMENTAZIONE FOTOGRAFICA



# VISURA CATASTALE



## Elenco Immobili Situazione degli atti informatizzati al 26/11/2018

Data: 27/11/2018 - Ora: 14:55:48  
Visura N.: T240922

Pag. 1 - Fine

### Dati della richiesta

Catasto: FABBRICATI  
Comune: ALATRI (A123) (FR)  
Foglio: 25  
Particella: 1138  
Elenco Parziale

Elenco Unità Immobiliari Individuate											
N.	Foglio	Particella	Sub	Z.C.	Categoria	Classe	Consistenza	Partita	Rendita(Euro)	Rendita(Lire)	Indirizzo
1	25	1138	3	1	A/2	4	6,5 vani		436,41	845.000	VIA MADONNA DELLA SANITA', 3 Piano T
2	25	1138	4	1	A/2	4	6,5 vani		436,41	845.000	VIA MADONNA DELLA SANITA', 3 Piano T
3	25	1138	5	1	A/2	4	7,5 vani		503,55	975.000	VIA MADONNA DELLA SANITA', 3 Piano 1
4	25	1138	6	1	A/2	4	7,5 vani		503,55	975.000	VIA MADONNA DELLA SANITA', 3 Piano 1
5	25	1138	7	1	A/2	4	7,5 vani		503,55	975.000	VIA MADONNA DELLA SANITA', 3 Piano 2
6	25	1138	8	1	A/2	4	7,5 vani		503,55	975.000	VIA MADONNA DELLA SANITA', 3 Piano 2
7	25	1138	9	1	A/2	4	8,5 vani		570,68	1.105.000	VIA MADONNA DELLA SANITA', 3 Piano 3
8	25	1138	10	1	A/2	4	6,5 vani		436,41	845.000	VIA MADONNA DELLA SANITA', 3 Piano 3
9	25	1138	11	1	C/6	9	15 mq		27,89	54.000	VIA MADONNA DELLA SANITA', 3 Piano S1
10	25	1138	12	1	C/6	9	15 mq		27,89	54.000	VIA MADONNA DELLA SANITA', 3 Piano S1
11	25	1138	13	1	C/6	9	15 mq		27,89	54.000	VIA MADONNA DELLA SANITA', 3 Piano S1
12	25	1138	14	1	C/6	9	15 mq		27,89	54.000	VIA MADONNA DELLA SANITA', 3 Piano S1
13	25	1138	15	1	C/6	9	15 mq		27,89	54.000	VIA MADONNA DELLA SANITA', 3 Piano S1
14	25	1138	16	1	C/6	9	15 mq		27,89	54.000	VIA MADONNA DELLA SANITA', 3 Piano S1
15	25	1138	17	1	C/6	9	15 mq		27,89	54.000	VIA MADONNA DELLA SANITA', 3 Piano S1
16	25	1138	18	1	C/6	9	15 mq		27,89	54.000	VIA MADONNA DELLA SANITA', 3 Piano S1
17	25	1138	19	1	C/2	7	6 mq		9,61	18.600	VIA MADONNA DELLA SANITA', 3 Piano S1
18	25	1138	20	1	C/2	7	6 mq		9,61	18.600	VIA MADONNA DELLA SANITA', 3 Piano S1
19	25	1138	21	1	C/2	7	6 mq		9,61	18.600	VIA MADONNA DELLA SANITA', 3 Piano S1
20	25	1138	22	1	C/2	7	6 mq		9,61	18.600	VIA MADONNA DELLA SANITA', 3 Piano S1
21	25	1138	23	1	C/2	7	6 mq		9,61	18.600	VIA MADONNA DELLA SANITA', 3 Piano S1
22	25	1138	24	1	C/2	7	6 mq		9,61	18.600	VIA MADONNA DELLA SANITA', 3 Piano S1
23	25	1138	25	1	C/2	7	6 mq		9,61	18.600	VIA MADONNA DELLA SANITA', 3 Piano S1
24	25	1138	26	1	C/2	7	6 mq		9,61	18.600	VIA MADONNA DELLA SANITA', 3 Piano S1
25	25	1138	27	1	B/1	2	9040 mc		9.337,54	18.080.000	VIA MADONNA DELLA SANITA', 3 Piano T-1 - 2-S1

Unità immobiliari n. 25

---

## PLANIMETRIA GENERALE

---

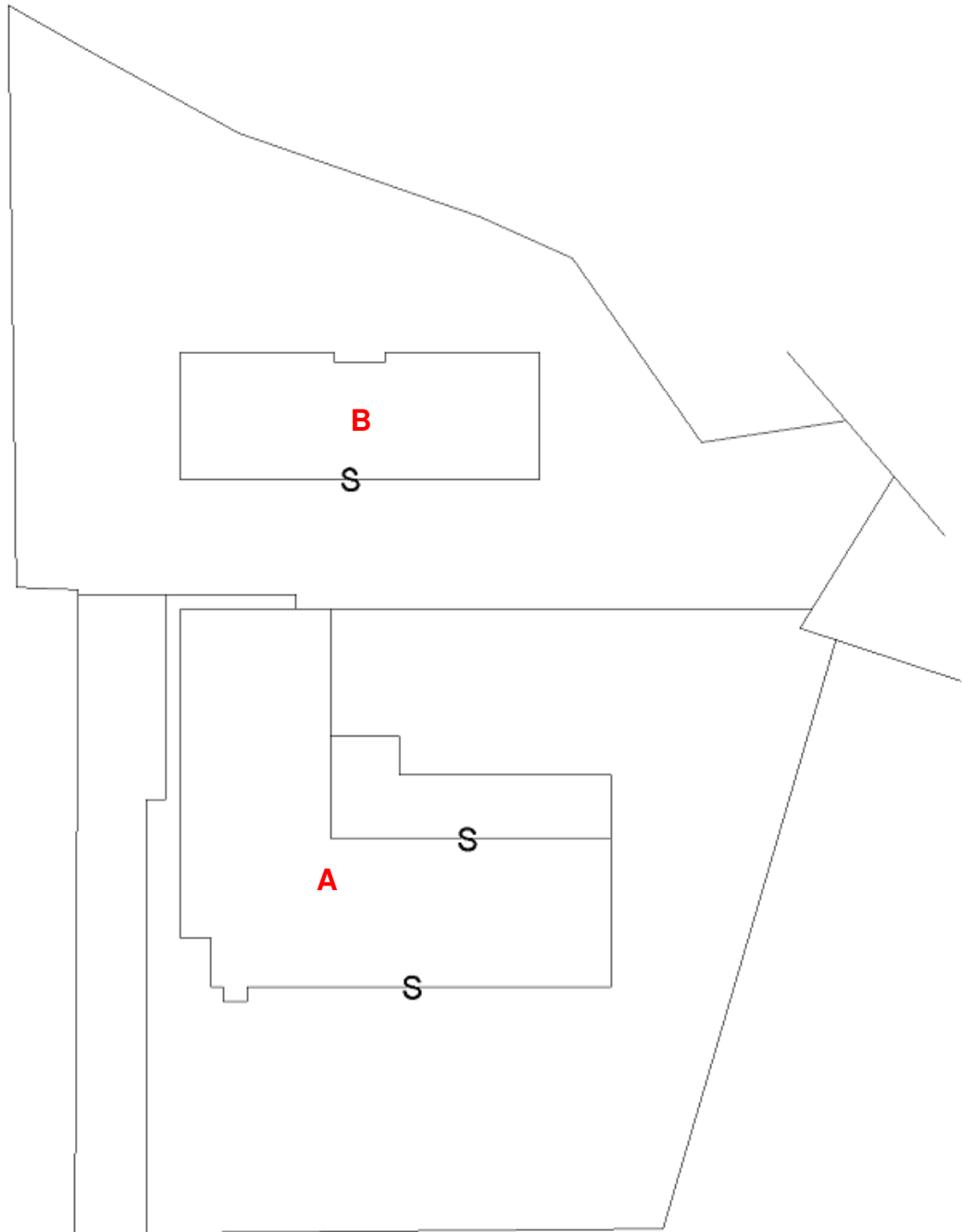

PIANO TERRA

---

# EDIFICIO A

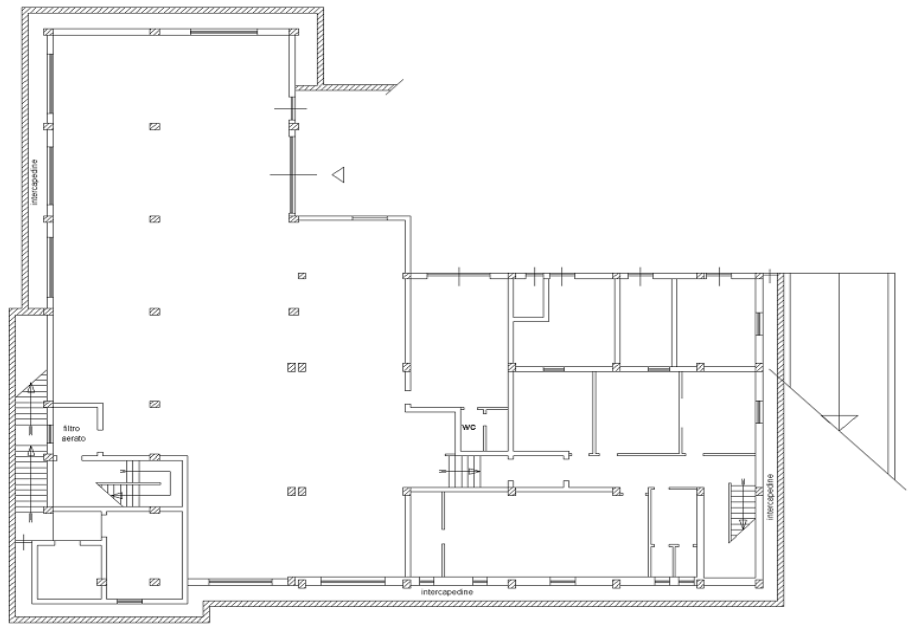

PIANO PRIMO SOTTOSTRADA

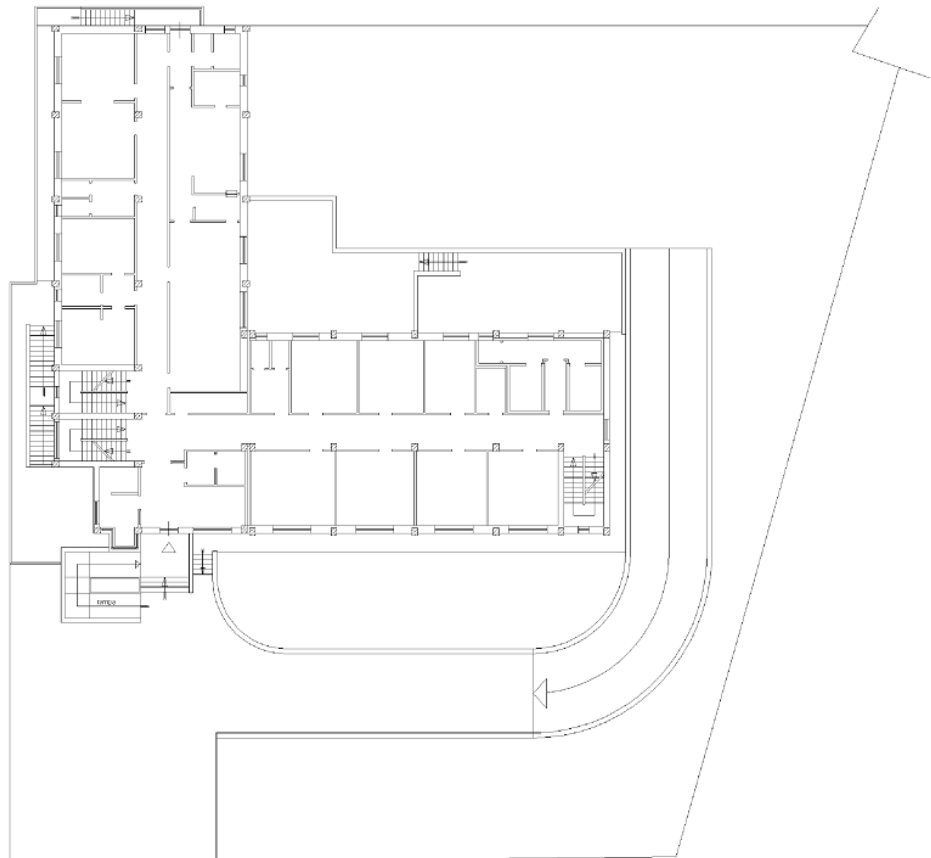

PIANO TERRA

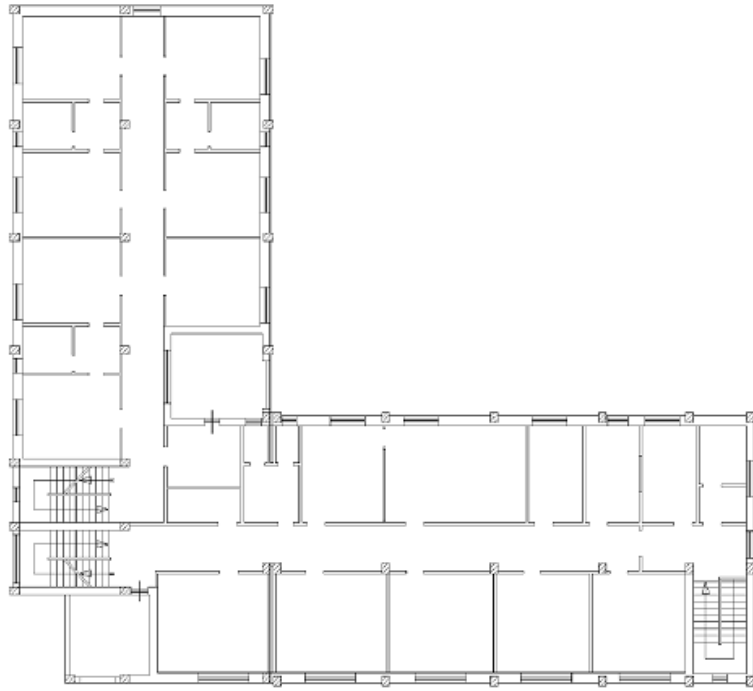

PIANO PRIMO

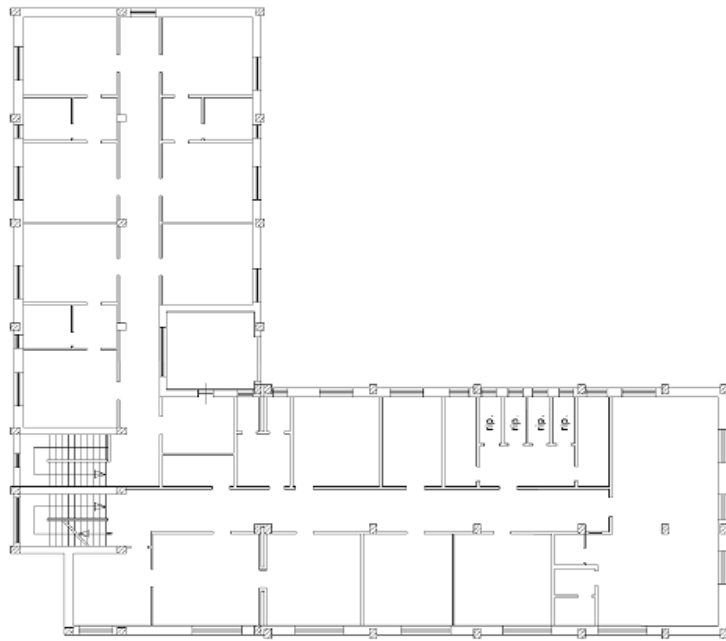

PIANO SECONDO

---



---

**EDIFICIO B**

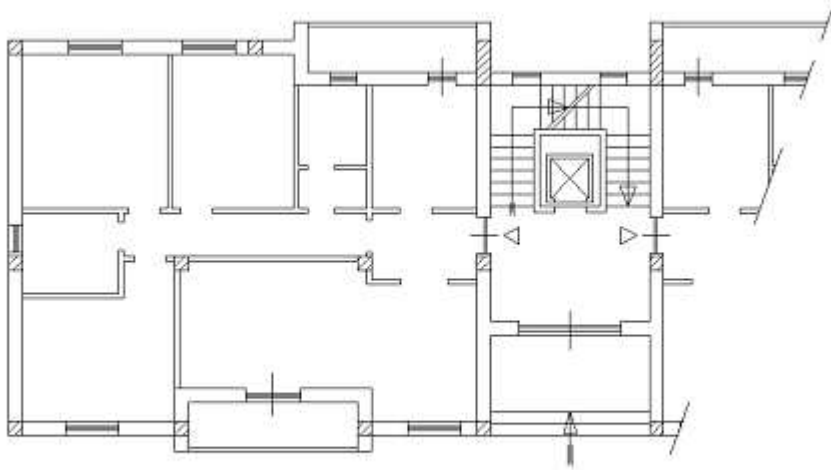

PIANO TERRA

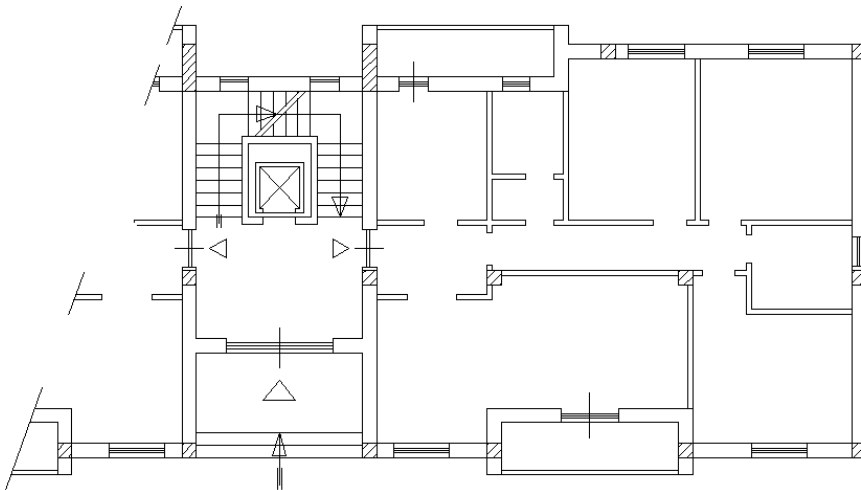

PIANO TERRA

---

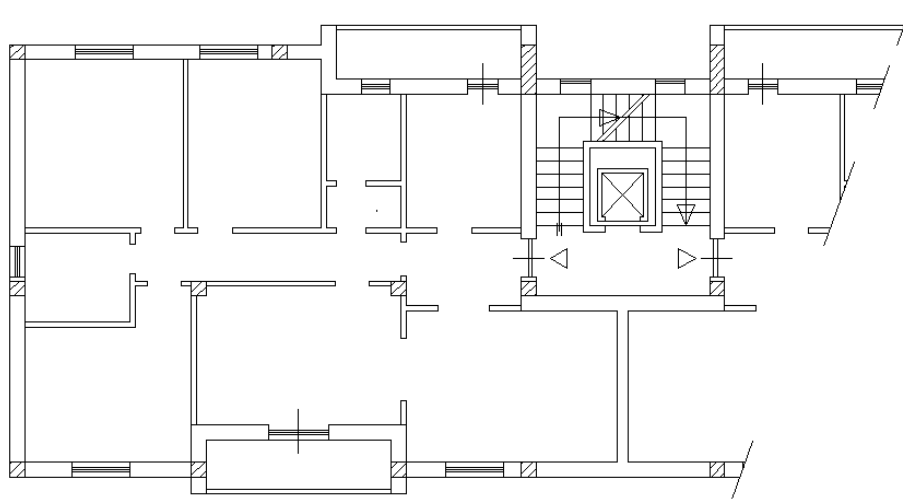

PIANO PRIMO

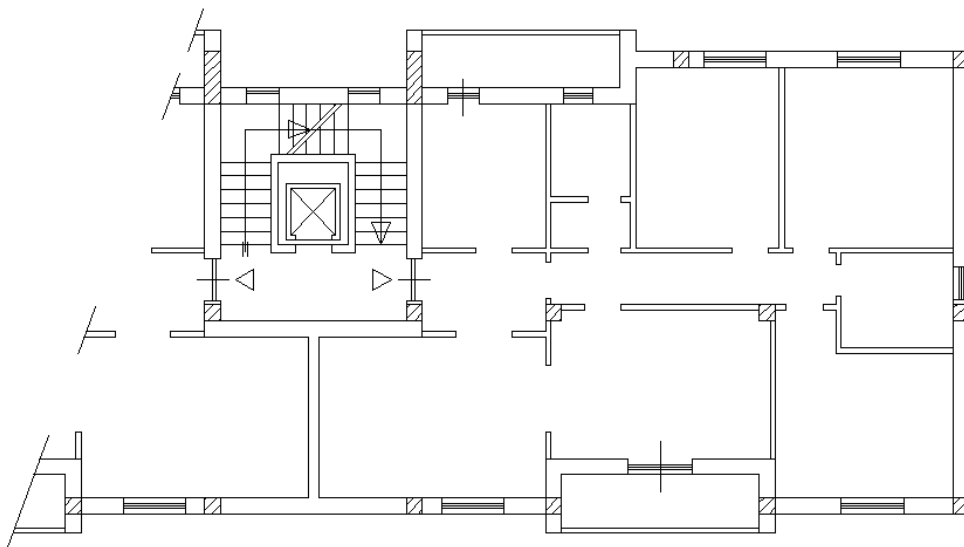

PIANO PRIMO

---

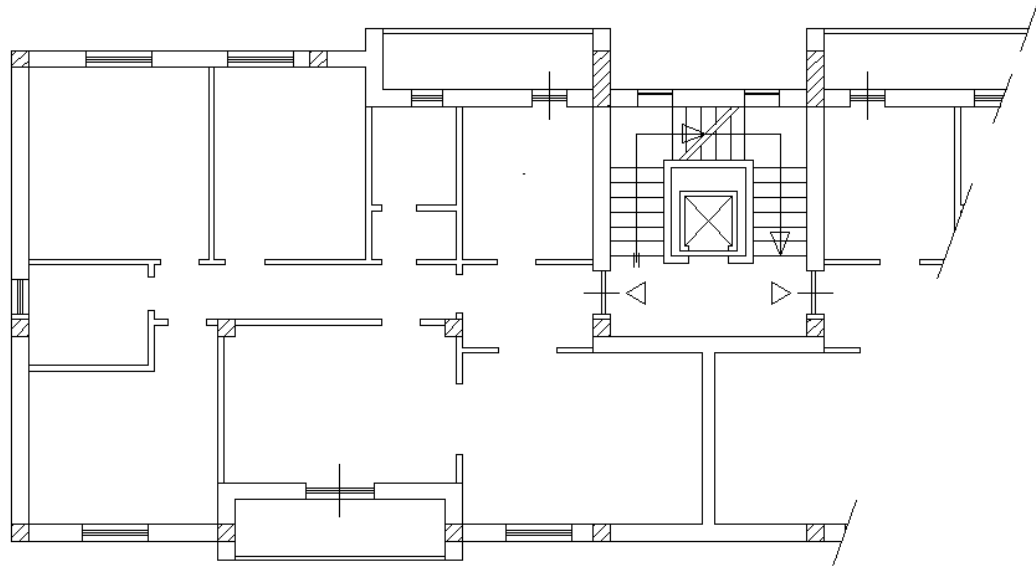

PIANO SECONDO

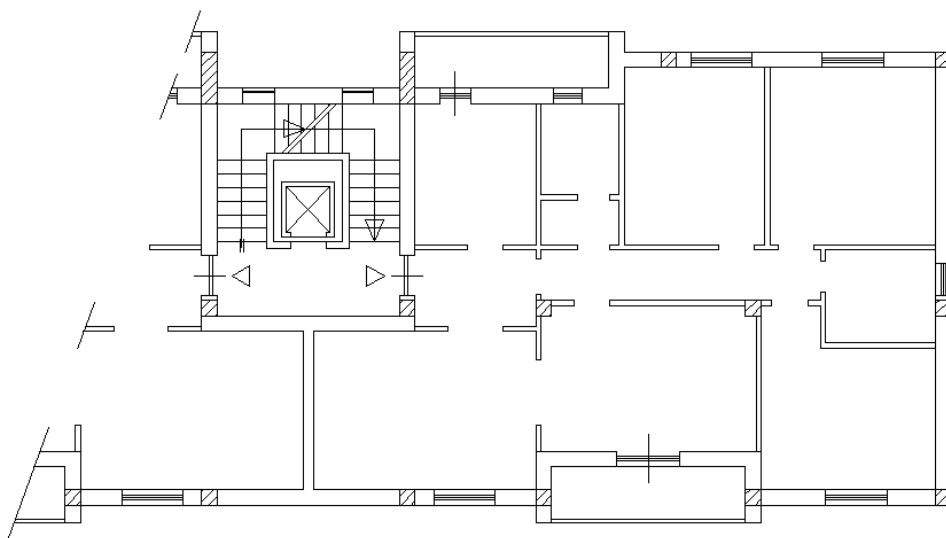

PIANO SECONDO

---

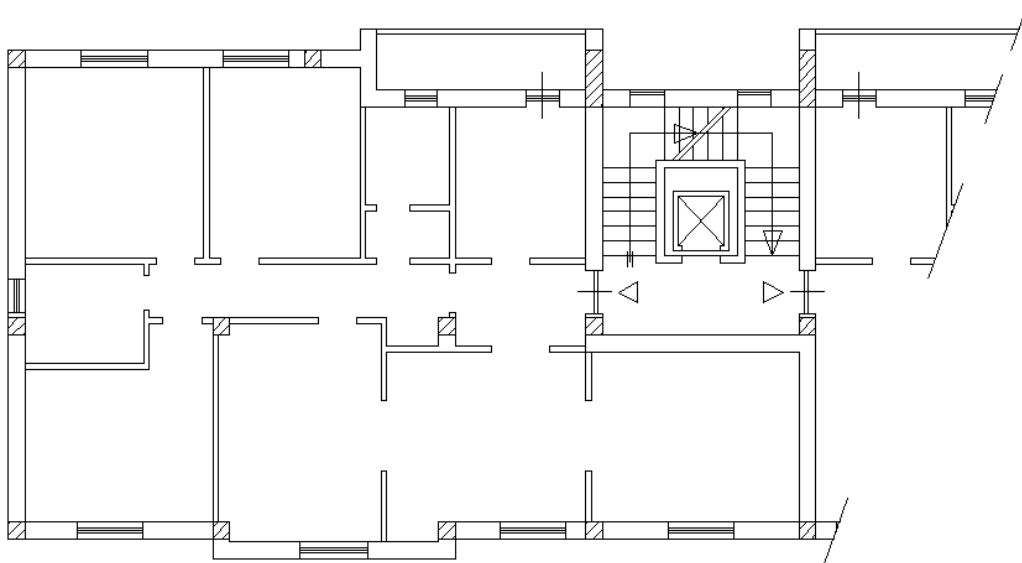

PIANO TERZO

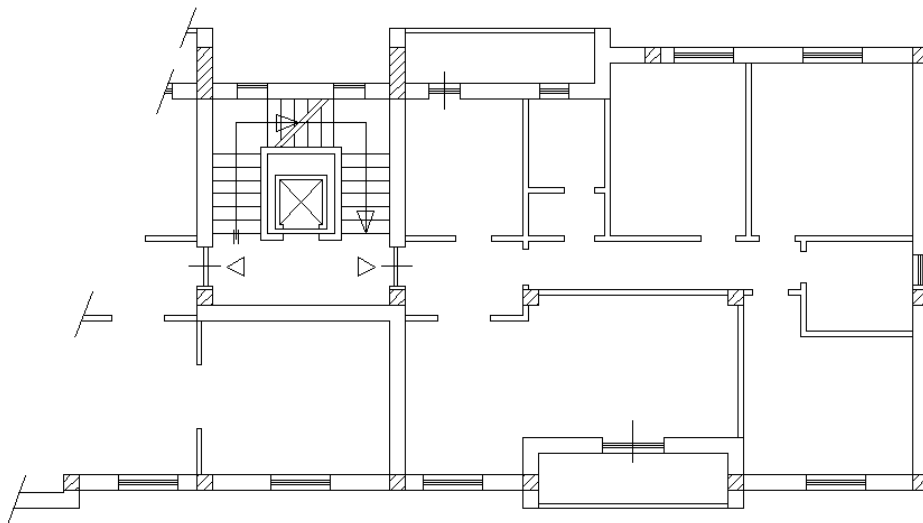

PIANO TERZO

---

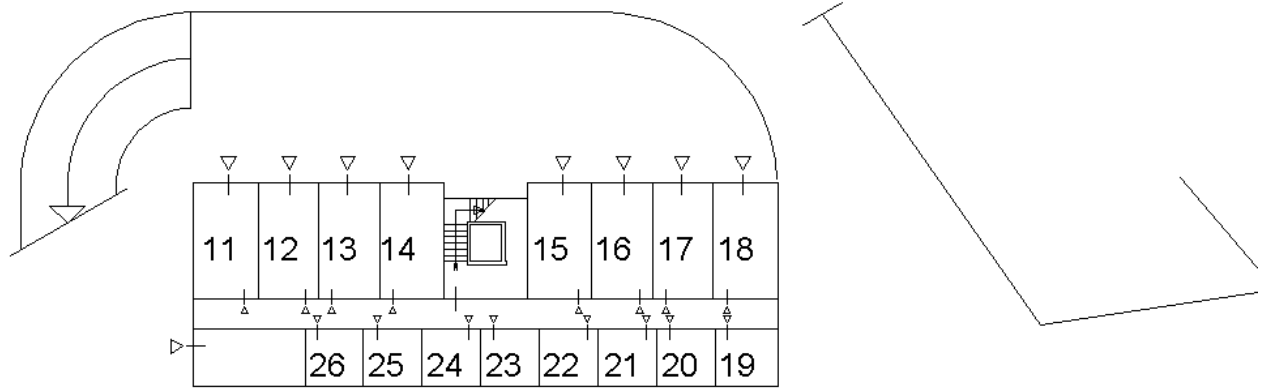

**PIANO PRIMO SOTTOSTRADA**

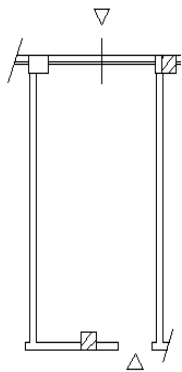
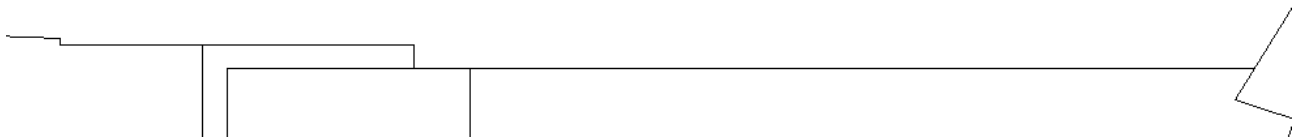

**PIANO PRIMO SOTTOSTRADA  
BOX TIPO**

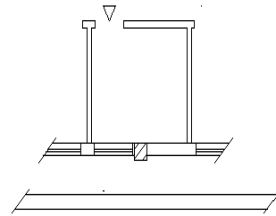

**PIANO PRIMO SOTTOSTRADA  
CANTINA TIPO**





A G E N Z I A   D E L   D E M A N I O

## FASCICOLO DELL'IMMOBILE

**FRB1067**

Direzione Regionale  
Lazio



---

### DATI GENERALI

Caserma dei Carabinieri	FRB1067	FR1047001
-------------------------	---------	-----------

REGIONE	PROVINCIA	COMUNE	INDIRIZZO	GEOLOCALIZZAZIONE
Lazio	FROSINONE	BOVILLE ERNICA	Via Torrione dei Nobili n.2	N. 41.641330 E. 13.476541

### AEROFOTOGRAMMETRIA



DATI IMMOBILE – CATASTO TERRENI		
FOGLIO	PARTICELLA	SUBALTERNO
20	532	-

SUPERFICIE LORDA MQ	VOLUME MC	IMMOBILE CIELO TERRA SI/NO	TECNOLOGIA COSTRUTTIVA	TIPOLOGIA DI INTERVENTO NECESSARIA	AGIBILITA' SI/NO
1.400,00	-	Si	Cemento Armato	Nessuno	SI

### ESTRATTO DI MAPPA CATASTALE

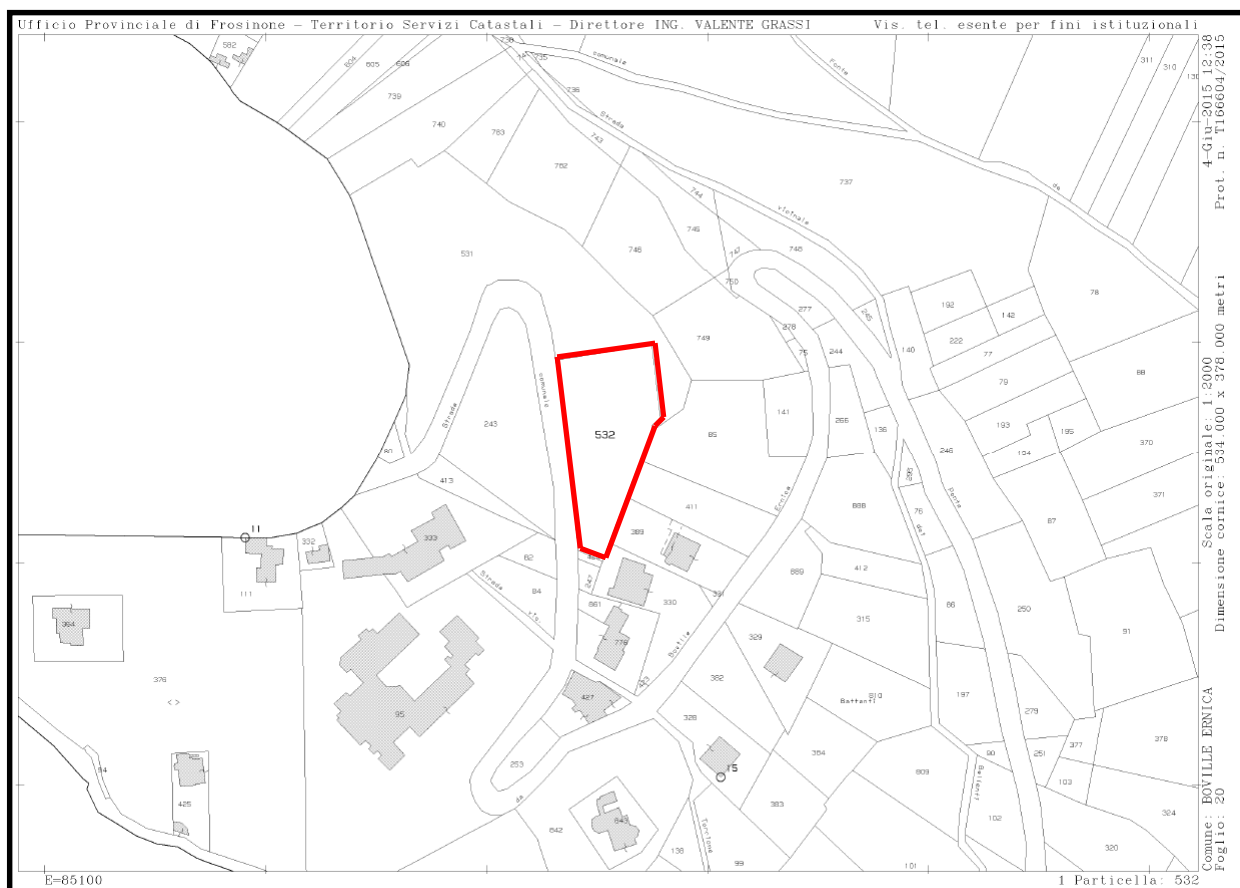

#### ELENCO ALLEGATI:

- ✓ VISURA CATASTALE
- ✓ DOCUMENTAZIONE FOTOGRAFICA
- ✓ PIANTE



# VISURA CATASTALE



Ufficio Provinciale di Frosinone - Territorio  
Servizi Catastali

## Visura storica per immobile

Situazione degli atti informatizzati dall'impianto meccanografico al 04/06/2015

Data: 04/06/2015 - Ora: 12.39.24 Segue

Visura n.: T167351 Pag: 1

<b>Dati della richiesta</b>	Comune di BOVILLE ERNICA ( Codice: A720)
<b>Catasto Terreni</b>	Provincia di FROSINONE Foglio: 20 Particella: 532

### INTESTATO

1	DE MEDICI Rita nata a VICO NEL LAZIO il 12/08/1937	DMDRTI37M52L843S*	(1) Proprieta' per 1000/1000
---	--	-------------------	------------------------------

### Situazione dell'Immobile dal 15/06/1993

N.	DATI IDENTIFICATIVI				DATI CLASSAMENTO				DATI DERIVANTI DA	
	Foglio	Particella	Sub	Porz	Qualità Classe	Superficie(m <sup>2</sup> ) ha are ca	Deduz	Reddito		
1	20	532		-	ULIVETO 1	30 60		Dominicale Euro 25,29 L. 48.960	Agrario Euro 12,64 L. 24.480	FRAZIONAMENTO del 15/06/1993 n. 1827.1/1993 in atti dal 16/06/1993
<b>Notifica</b>						<b>Partita</b>	24725			
<b>Annotazioni</b>		deriva dal n 71 f 20 sr								

Nella variazione sono stati soppressi i seguenti immobili:

- foglio 20 particella 71

Sono stati inoltre variati i seguenti immobili:

- foglio 20 particella 531

L'intestazione alla data della richiesta deriva dai seguenti atti:

### Situazione degli intestati dal 15/06/1993

N.	DATI ANAGRAFICI	CODICE FISCALE	DIRITTI E ONERI REALI
1	DE MEDICI Rita nata a VICO NEL LAZIO il 12/08/1937	DMDRTI37M52L843S*	(1) Proprieta' per 1000/1000
<b>DATI DERIVANTI DA</b>		FRAZIONAMENTO del 15/06/1993 n. 1827.1/1993 in atti dal 16/06/1993 Registrazione:	

### Situazione dell'immobile che ha originato il precedente dall'impianto meccanografico

N.	DATI IDENTIFICATIVI				DATI CLASSAMENTO				DATI DERIVANTI DA	
	Foglio	Particella	Sub	Porz	Qualità Classe	Superficie(m <sup>2</sup> ) ha are ca	Deduz	Reddito		
1	20	71		-	ULIVETO 1	1 08 30		Dominicale L. 173.280	Agrario L. 86.640	Impianto meccanografico del 15/07/1977
* Codice Fiscale Validato in Anagrafe Tributaria										

---

**DOCUMENTAZIONE FOTOGRAFICA**





# PLANIMETRIE



---

## PIANO TERRA

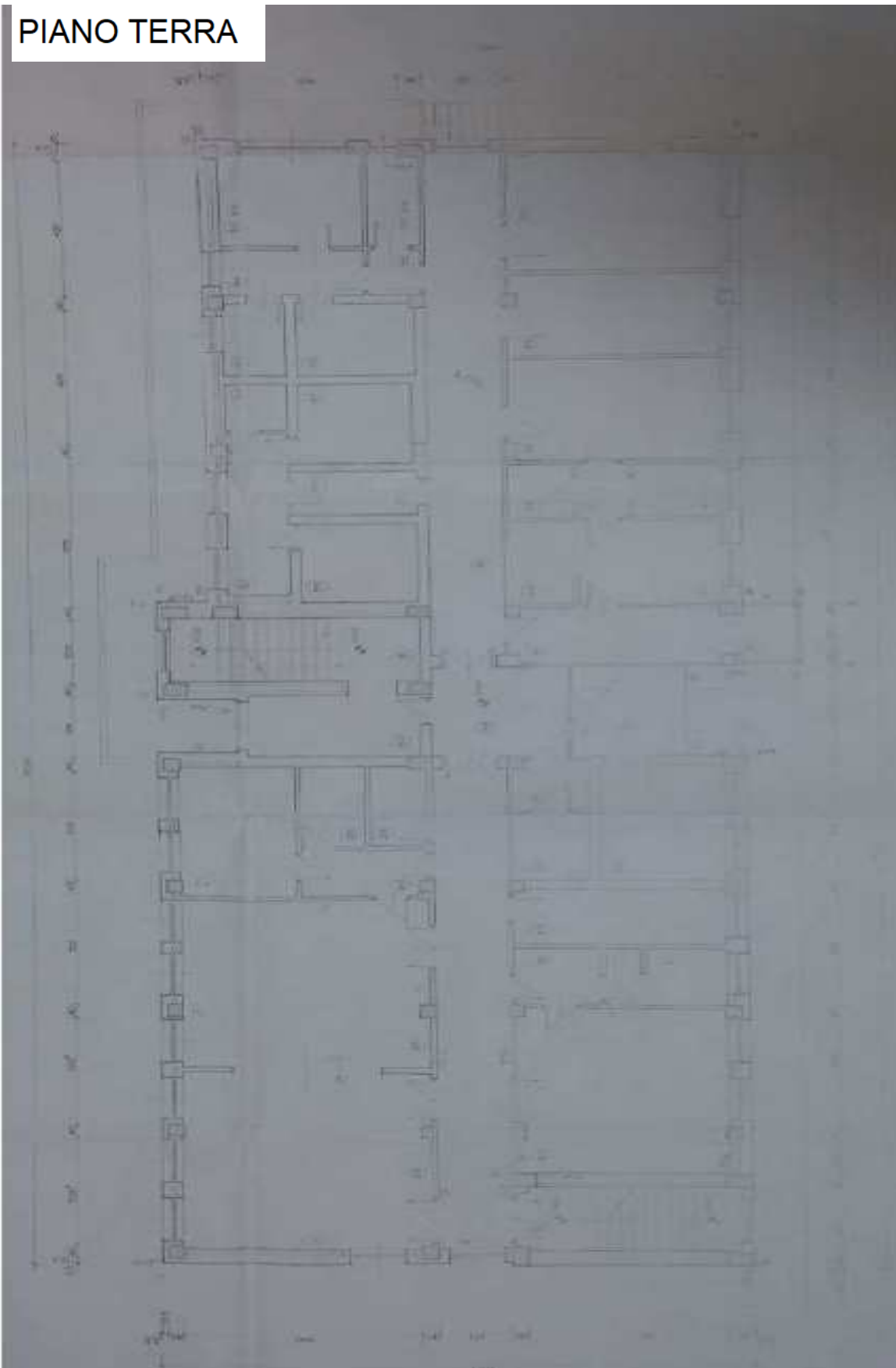

# PIANO PRIMO

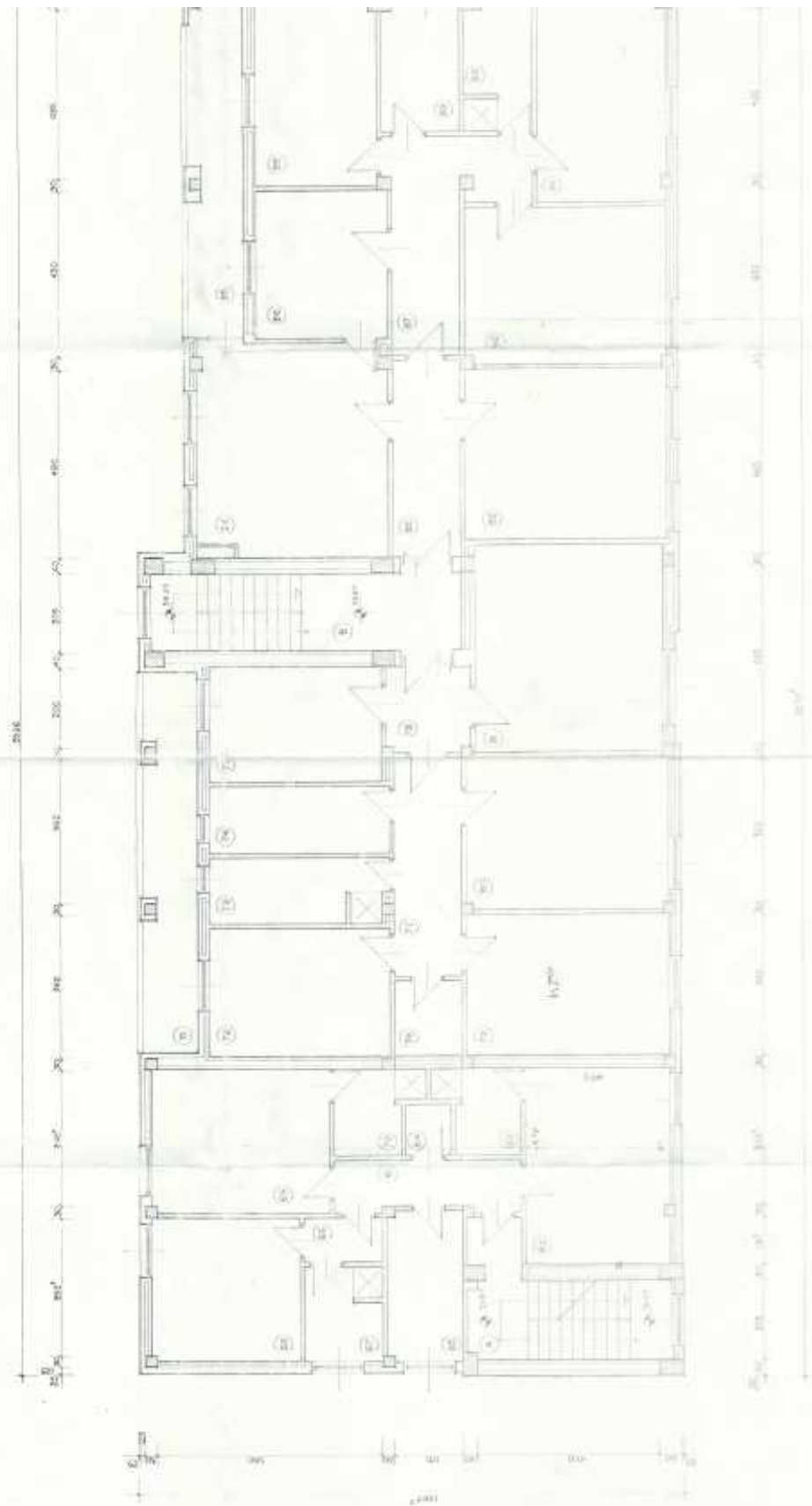

---

---