



A G E N Z I A   D E L   D E M A N I O

Direzione Regionale Lazio

## FASCICOLO DELL'IMMOBILE

**VTB0345**



DATI GENERALI		
Caserma dei Carabinieri	VTB0345	VT0003001

REGIONE	PROVINCIA	COMUNE	INDIRIZZO	GEOLOCALIZZAZIONE
Lazio	Viterbo	Bomarzo	Via dalla Chiesa Carlo Alberto, 31	N. 42.485476 E. 12.250573

### AEROFOTOGRAMMETRIA



---

DATI IMMOBILE		
FOGLIO	PARTICELLA	SUBALTERNO
26	709	-

SUPERFICIE LORDA MQ	VOLUME MC	IMMOBILE CIELO TERRA SI/NO	TECNOLOGIA COSTRUTTIVA	TIPOLOGIA DI INTERVENTO NECESSARIA	AGIBILITA' SI/NO
1.017,00	3.500,00	Si	Cemento armato	Nessuno	SI

**PLANIMETRIE DELLO STATO DI FATTO**

PIANO SEMINTERRATO

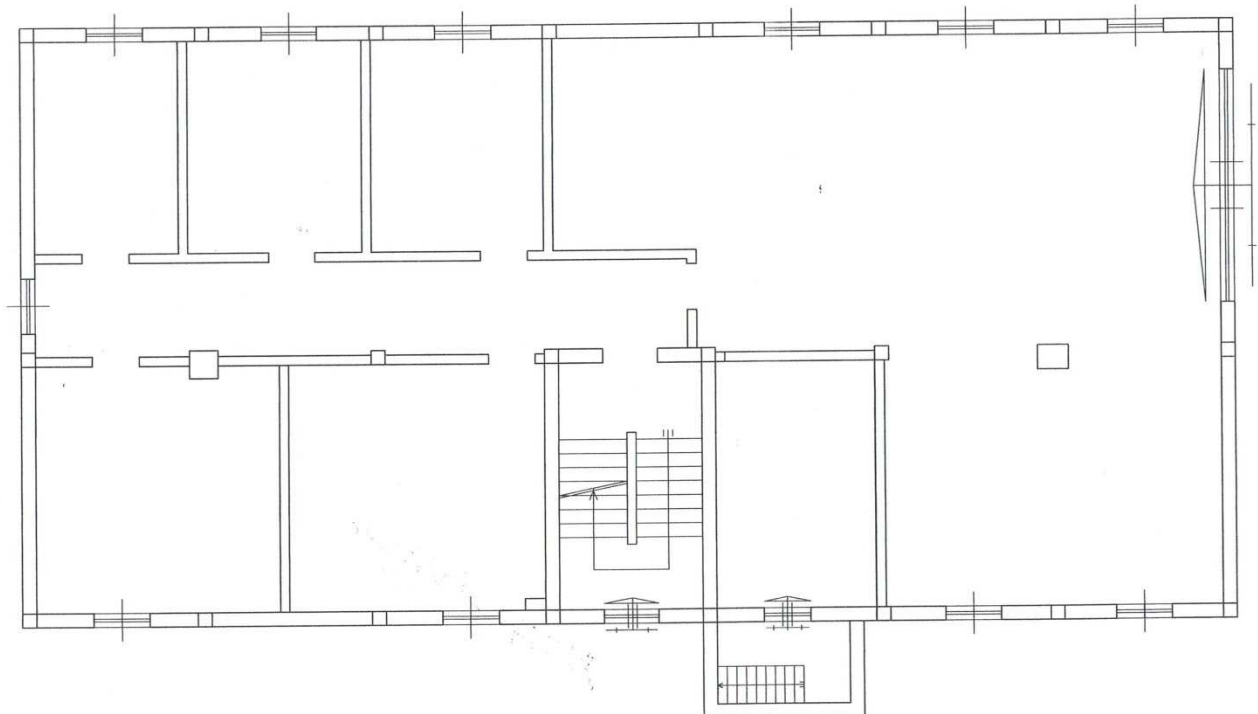



---

PIANO TERRA

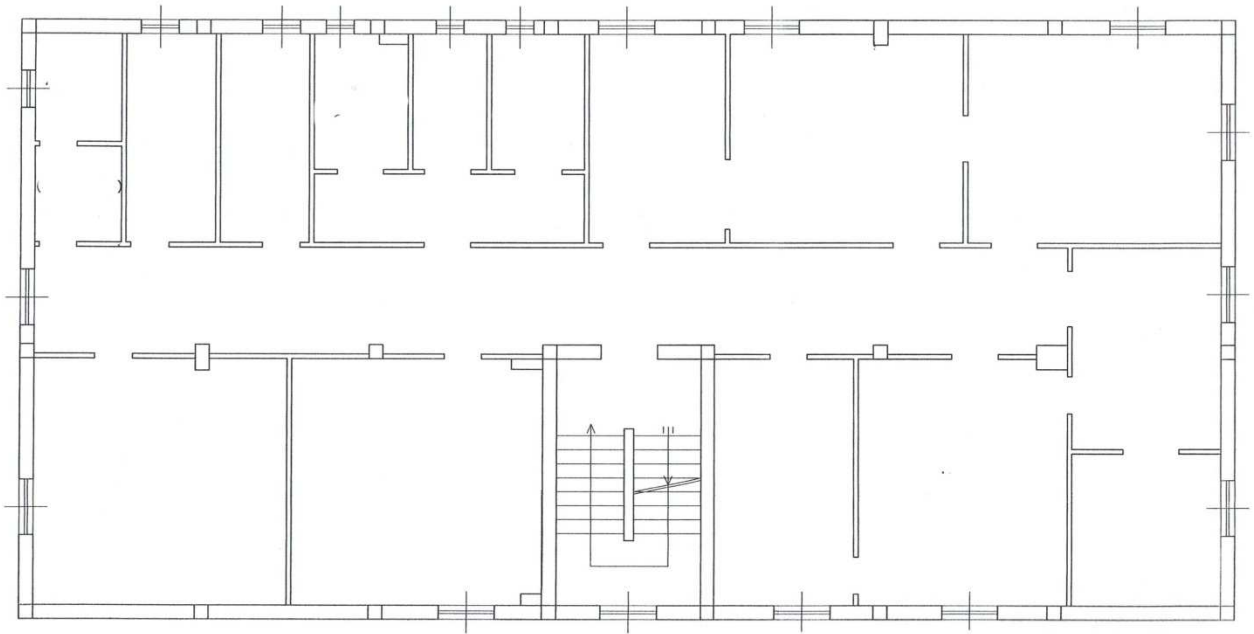

PIANO PRIMO

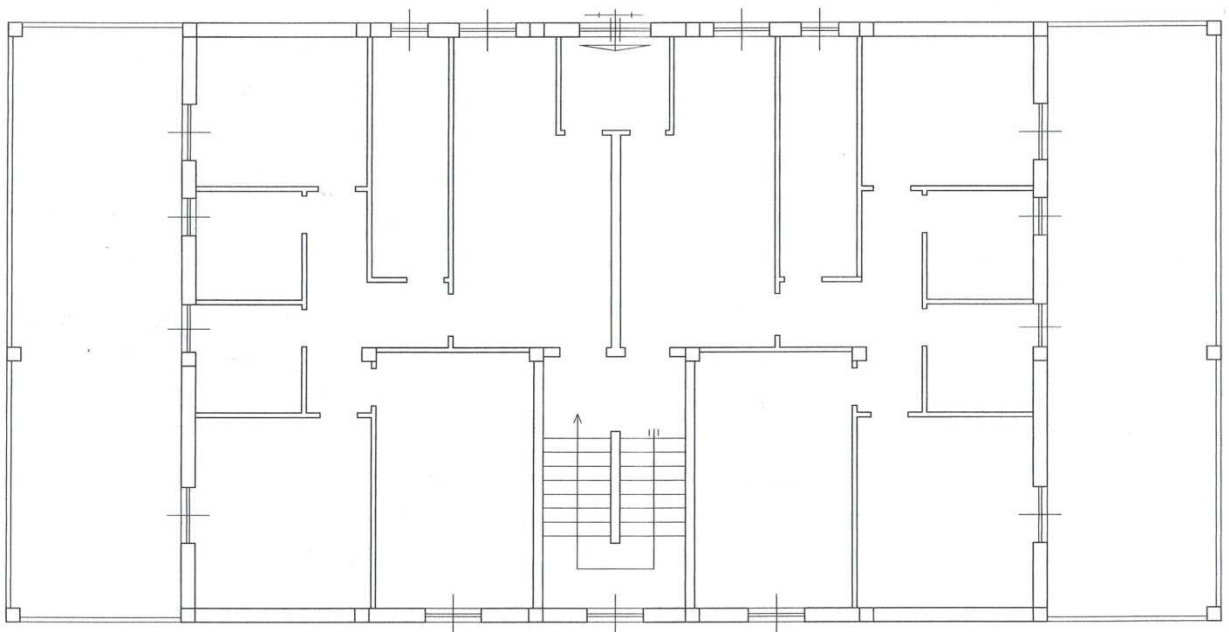

## **ESTRATTO DI MAPPA CATASTALE**



### **ELENCO ALLEGATI:**

- ✓ **VISURA CATASTALE**
- ✓ **DOCUMENTAZIONE FOTOGRAFICA**

## VISURE CATASTALI



### Visura storica per immobile Situazione degli atti informatizzati dall'impianto meccanografico al 29/10/2018

Data: 29/10/2018 - Ora: 12.52.24    Segue  
Visura n.: T171856 Pag: 1

<b>Dati della richiesta</b>	<b>Comune di BOMARZO ( Codice: A955)</b>
	<b>Provincia di VITERBO</b>
<b>Catasto Terreni</b>	<b>Foglio: 26 Particella: 709</b>

**INTESTATO**

1	NAVARRA Edmondo nato a BARETE il 17/06/1928	NVRDND28H17A656C	(1) Proprieta' per 1000/1000
---	---	------------------	------------------------------

**Situazione dell'Immobile dal 12/04/1991**

N.	DATI IDENTIFICATIVI				DATI CLASSAMENTO					DATI DERIVANTI DA
	Foglio	Particella	Sub	Porz	Qualita Classe	Superficie(m <sup>2</sup> ) ha ara ca	Deduz	Reddito		
1	26	709		-	ULIVETO 1	13 60	<A1	Dominicale Euro 4,07 L. 7.888	Agrario Euro 2,11 L. 4.080	FRAZIONAMENTO del 12/04/1991 in atti dal 26/04/1991 TF639/91.17810/91 (n. 26842.1/1991)
<b>Notifica</b>						<b>Partita</b>	3434			

Nella variazione sono stati soppressi i seguenti immobili:

- foglio 26 particella 424

Sono stati inoltre variati i seguenti immobili:

- foglio 26 particella 710

L'intestazione alla data della richiesta deriva dai seguenti atti:

**Situazione degli intestati dal 12/04/1991**

N.	DATI ANAGRAFICI	CODICE FISCALE	DIRITTI E ONERI REALI
1	NAVARRA Edmondo nato a BARETE il 17/06/1928	NVRDND28H17A656C	(1) Proprieta' per 1000/1000
<b>DATI DERIVANTI DA</b>		FRAZIONAMENTO del 12/04/1991 in atti dal 26/04/1991 Registrazione: TF639/91.17810/91 (n. 26842.1/1991)	

**Situazione dell'immobile che ha originato il precedente dal 17/01/1989**

N.	DATI IDENTIFICATIVI				DATI CLASSAMENTO					DATI DERIVANTI DA
	Foglio	Particella	Sub	Porz	Qualita Classe	Superficie(m <sup>2</sup> ) ha ara ca	Deduz	Reddito		
1	26	424		-	ULIVETO 1	14 00	<A1	Dominicale L. 8.120	Agrario L. 4.200	FRAZIONAMENTO in atti dal 17/01/1989 (n. 3084.F08/1986)
<b>Notifica</b>						<b>Partita</b>	2918			



### Visura storica per immobile Situazione degli atti informatizzati dall'impianto meccanografico al 29/10/2018

Data: 29/10/2018 - Ora: 12.59.45    Segue  
Visura n.: T175868 Pag: 1

<b>Dati della richiesta</b>	<b>Comune di BOMARZO ( Codice: A955)</b>
	<b>Provincia di VITERBO</b>
<b>Catasto Terreni</b>	<b>Foglio: 26 Particella: 624</b>

**INTESTATO**

1	NAVARRA Edmondo nato a BARETE il 17/06/1928	NVRDND28H17A656C	(1) Proprieta' per 1000/1000
---	---	------------------	------------------------------

**Situazione dell'Immobile dal 17/01/1989**

N.	DATI IDENTIFICATIVI				DATI CLASSAMENTO					DATI DERIVANTI DA
	Foglio	Particella	Sub	Porz	Qualita Classe	Superficie(m <sup>2</sup> ) ha ara ca	Deduz	Reddito		
1	26	624		-	ULIVETO 1	00 08	<A1	Dominicale Euro 0,02 L. 46	Agrario Euro 0,01 L. 24	FRAZIONAMENTO in atti dal 17/01/1989 (n. 3084.F08/1986)
<b>Notifica</b>						<b>Partita</b>	2918			

Sono stati inoltre variati i seguenti immobili:

- foglio 26 particella 426 - foglio 26 particella 621 - foglio 26 particella 622 - foglio 26 particella 623

L'intestazione alla data della richiesta deriva dai seguenti atti:

**Situazione degli intestati dal 27/09/1989**

N.	DATI ANAGRAFICI	CODICE FISCALE	DIRITTI E ONERI REALI
1	NAVARRA Edmondo nato a BARETE il 17/06/1928	NVRDND28H17A656C	(1) Proprieta' per 1000/1000
<b>DATI DERIVANTI DA</b>		VOLTURA D'UFFICIO del 27/09/1989 in atti dal 27/09/1989 Registrazione: (n. 5090.1/1989)	

**Situazione degli intestati dal 17/01/1989**

N.	DATI ANAGRAFICI	CODICE FISCALE	DIRITTI E ONERI REALI
1	NAVAZZA Edmondo nato a BARETE il 17/06/1928		fino al 27/09/1989
<b>DATI DERIVANTI DA</b>		in atti dal 17/01/1989	

<b>Dati della richiesta</b>	Comune di BOMARZO ( Codice: A955)
<b>Catasto Terreni</b>	Provincia di VITERBO Foglio: 26 Particella: 712

**INTESTATO**

1	NAVARRA Edmondo nato a BARETE il 17/06/1928	NVRDND28H17A656C	(1) Proprieta per 1000/1000
---	---	------------------	-----------------------------

**Situazione dell'Immobile dal 12/04/1991**

N.	DATI IDENTIFICATIVI				DATI CLASSAMENTO					DATI DERIVANTI DA
	Foglio	Particella	Sub	Porz	Qualita Classe	Superficie(m <sup>2</sup> ) ha ar ca	Dotuz	Reddito		
								Dominicale	Agrario	
1	26	712		-	ULIVETO 1	00 40	<A1	Euro 0,12 L. 232	Euro 0,06 L. 120	FRAZIONAMENTO del 12/04/1991 in atti dal 26/04/1991 TF639/91,17810/91 (n. 26042.2/1991)
<b>Notifica</b>						Partite	3434			

Nella variazione sono stati soppressi i seguenti immobili:

- foglio 26 particella 611

Sono stati inoltre variati i seguenti immobili:

- foglio 26 particella 711

L'intestazione alla data della richiesta deriva dai seguenti atti:

**Situazione degli intestati dal 12/04/1991**

N.	DATI ANAGRAFICI	CODICE FISCALE	DIRITTI E ONERI REALI
1	NAVARRA Edmondo nato a BARETE il 17/06/1928	NVRDND28H17A656C	(1) Proprieta per 1000/1000
<b>DATI DERIVANTI DA</b>		FRAZIONAMENTO del 12/04/1991 in atti dal 26/04/1991 Registrazione: TF639/91,17810/91 (n. 26042.2/1991)	

**Situazione dell'immobile che ha originato il precedente dal 17/01/1989**

N.	DATI IDENTIFICATIVI				DATI CLASSAMENTO					DATI DERIVANTI DA
	Foglio	Particella	Sub	Porz	Qualita Classe	Superficie(m <sup>2</sup> ) ha ar ca	Dotuz	Reddito		
								Dominicale	Agrario	
1	26	611		-	ULIVETO 1	02 70	<A1	L. 1.566	L. 810	FRAZIONAMENTO in atti dal 17/01/1989 (n. 3084.F06/1986)



---

## DOCUMENTAZIONE FOTOGRAFICA







A G E N Z I A   D E L   D E M A N I O

Direzione Regionale Lazio

## FASCICOLO DELL'IMMOBILE

**VTB0396**





---

DATI GENERALI		
Caserma dei Carabinieri	VTB0396	VT0445001

REGIONE	PROVINCIA	COMUNE	INDIRIZZO	GEOLOCALIZZAZIONE
Lazio	Viterbo	Bolsena	Via XXV Aprile	N. 42.641374 E. 11.985868

### AEROFOTOGRAMMETRIA



DATI IMMOBILE		
FOGLIO	PARTICELLA	SUBALTERNO
17	249	-

SUPERFICIE LORDA MQ	VOLUME MC	IMMOBILE CIELO TERRA SI/NO	TECNOLOGIA COSTRUTTIVA	TIPOLOGIA DI INTERVENTO NECESSARIA	AGIBILITA' SI/NO
990,00	500,00	Si	Cemento armato	Nessuno	SI

**PLANIMETRIE DELLO STATO DI FATTO**

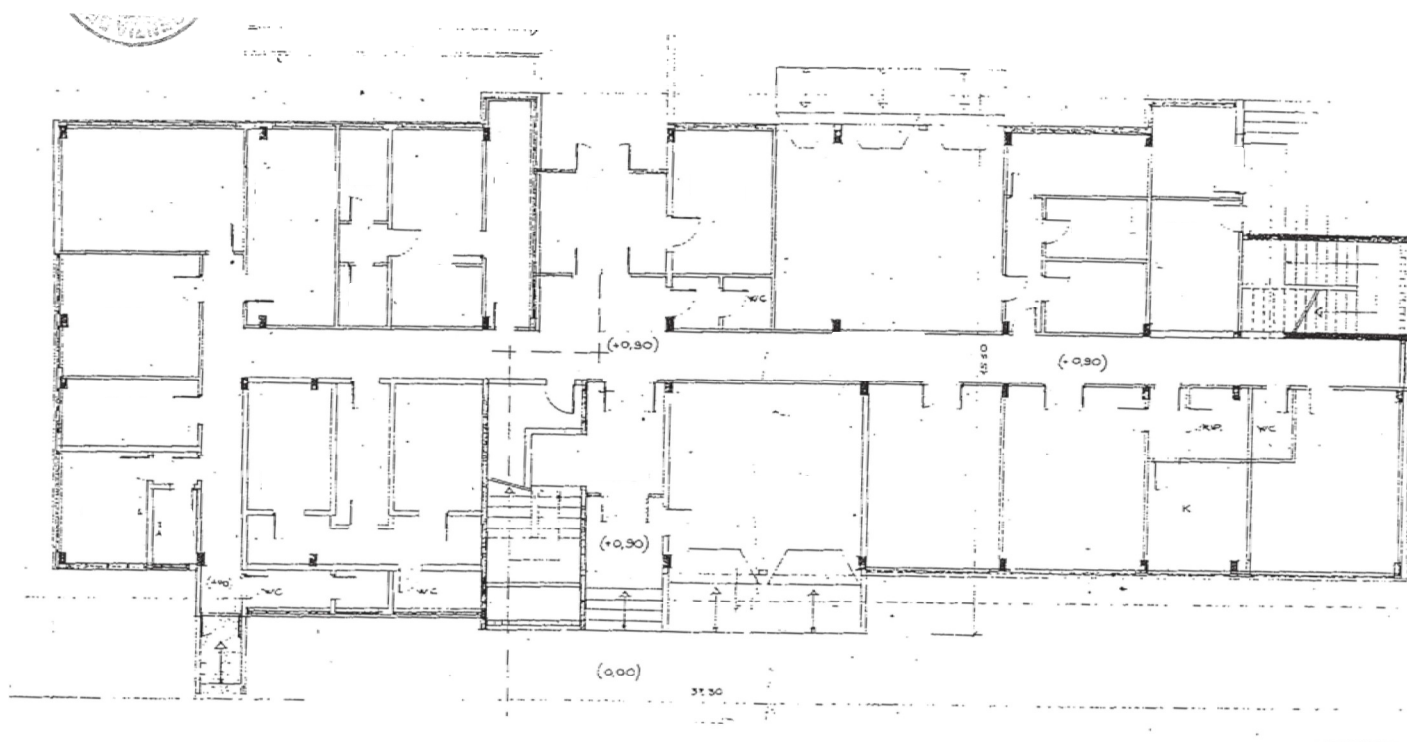

PIANO TERRA



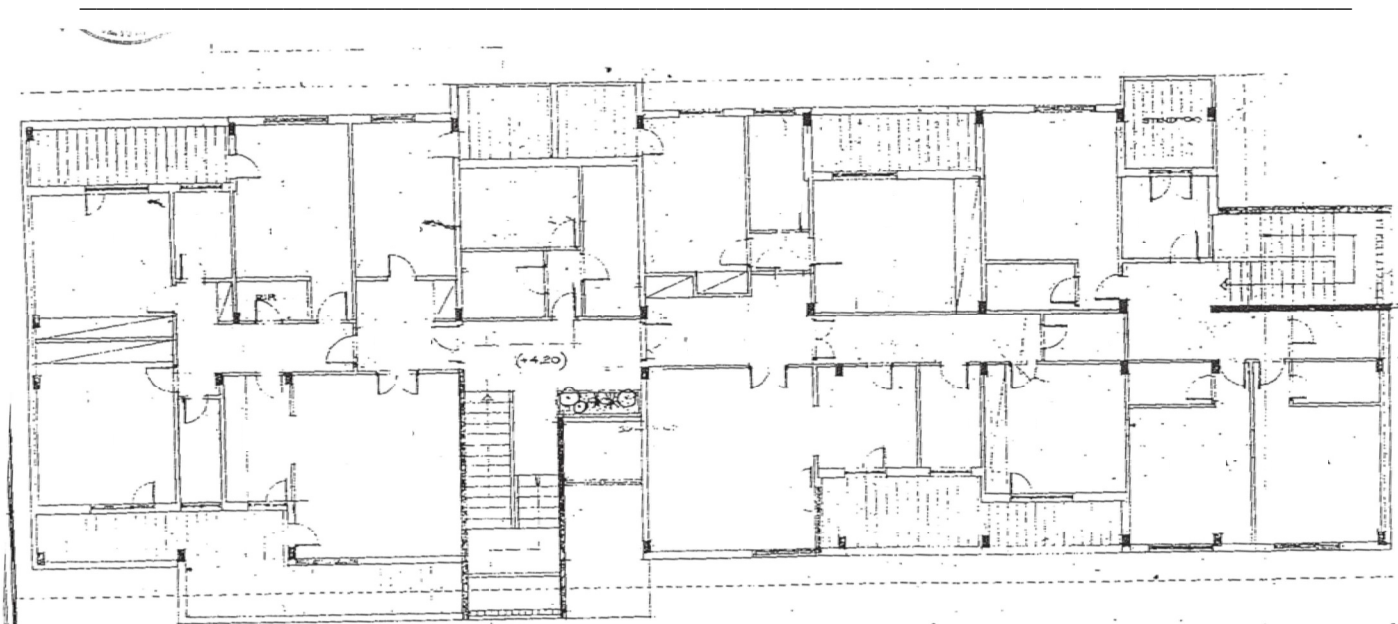

PIANO PRIMO

**ESTRATTO DI MAPPA CATASTALE**



**ELENCO ALLEGATI:**

- ✓ VISURA CATASTALE
- ✓ DOCUMENTAZIONE FOTOGRAFICA

# VISURE CATASTALI



Direzione Provinciale di Viterbo  
Ufficio Provinciale - Territorio  
Servizi Catastali

## Visura storica per immobile Situazione degli atti informatizzati dall'impianto meccanografico al 29/10/2018

Data: 29/10/2018 - Ora: 09.29.07 Segue

Visura n.: T30831 Pag: 1

<b>Dati della richiesta</b>	Comune di BOLSENA ( Codice: A949)
<b>Catasto Terreni</b>	Provincia di VITERBO Foglio: 17 Particella: 249

### INTESTATO

1	MINISTERO DEI LAVORI PUBBLICI PROVVEDITORATO PER LE OO. PP. PER IL LAZIO UFFICIO A COMPETENZA STATALE	(1) Proprieta per 1/1
---	---	-----------------------

### Situazione dell'Immobile dal 22/11/2011

N.	DATI IDENTIFICATIVI				DATI CLASSAMENTO				DATI DERIVANTI DA	
	Foglio	Particella	Sub	Porz	Qualim Classe	Superficie(m²)	Deduz	Reddito		
1	17	249		-	FU D ACCERT	ha are ca 20 20		Dominicale	Agrario	VARIAZIONE D'UFFICIO del 22/11/2011 protocollo n. VT0212459 in atti dal 22/11/2011 (n. 1360.1/2011)
<b>Notifica</b>		Partita								
<b>Annotazioni</b>		di immobile: particella interessata da immobile urbano non ancora regolarizzato ai sensi del di 78/2010 - al momento della presentazione dal tm dovrà assumere l'identificativo gia utilizzato al cui								

Mappali Fabbricati Correlati  
Sezione - SezUrb - Foglio 17 - Particella 1866

### Situazione dell'Immobile dall'impianto meccanografico

N.	DATI IDENTIFICATIVI				DATI CLASSAMENTO				DATI DERIVANTI DA	
	Foglio	Particella	Sub	Porz	Qualim Classe	Superficie(m²)	Deduz	Reddito		
1	17	249		-	ORTO 2	ha are ca 20 20		Dominicale Euro 31,30 L. 60.600	Agrario Euro 18,26 L. 35.350	Impianto meccanografico del 01/10/1971
<b>Notifica</b>		Partita 2079								

L'intestazione alla data della richiesta deriva dai seguenti atti:



---

## DOCUMENTAZIONE FOTOGRAFICA

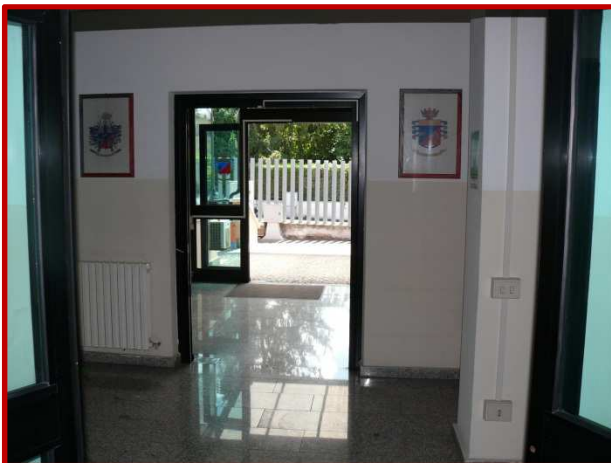





A G E N Z I A   D E L   D E M A N I O

Direzione Regionale Lazio

## FASCICOLO DELL'IMMOBILE

**VTB0398**



---

DATI GENERALI		
Caserma dei Carabinieri	VTB0398	VT0447001

REGIONE	PROVINCIA	COMUNE	INDIRIZZO	GEOLOCALIZZAZIONE
Lazio	Viterbo	Graffignano	Via delle Vigne	N. 42.573189 E. 12.201198

### AEROFOTOGRAMMETRIA



DATI IMMOBILE		
FOGLIO	PARTICELLA	SUBALTERNO
6	26	-

SUPERFICIE LORDA MQ	VOLUME MC	IMMOBILE CIELO TERRA SI/NO	TECNOLOGIA COSTRUTTIVA	TIPOLOGIA DI INTERVENTO NECESSARIA	AGIBILITA' SI/NO
1.400,00	4.500,00	Si	Cemento armato	Nessuno	SI

**PLANIMETRIE DELLO STATO DI FATTO**

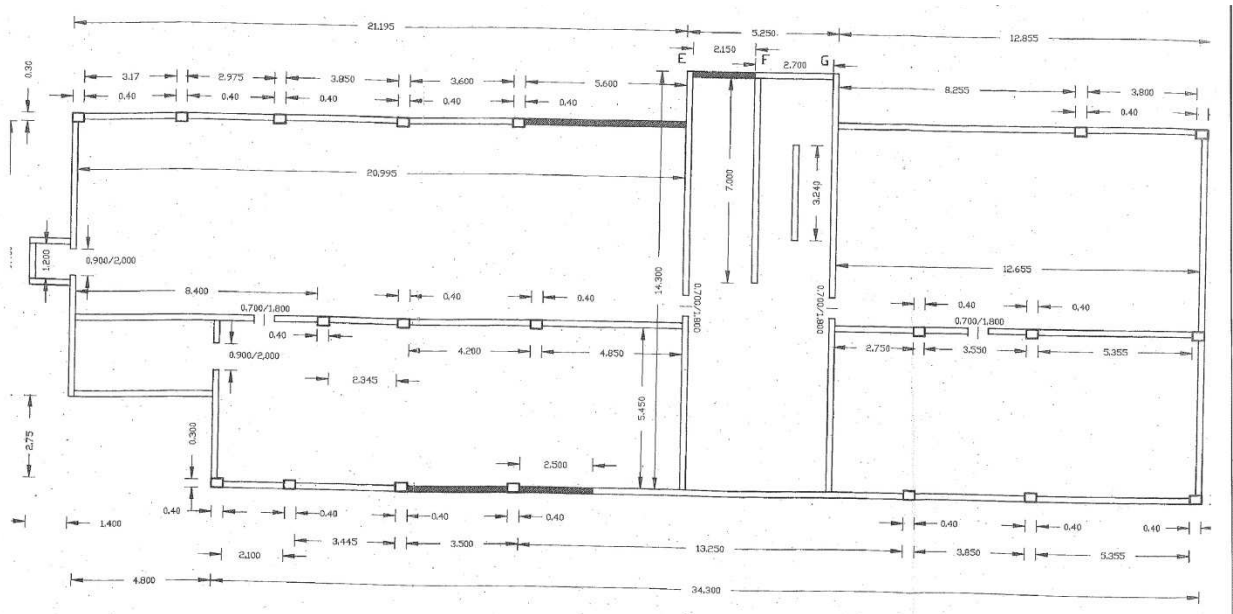

**PIANO SEMINTERRATO**





## ESTRATTO DI MAPPA CATASTALE



### ELENCO ALLEGATI:

- ✓ VISURA CATASTALE
- ✓ DOCUMENTAZIONE FOTOGRAFICA
- ✓ CERTIFICATO DI COLLAUDO

## VISURE CATASTALI



### Visura storica per immobile Situazione degli atti informatizzati dall'impianto meccanografico al 29/10/2018

Data: 29/10/2018 - Ora: 15.19.15 Segue

Visura n.: T224277 Pag: 1

<b>Dati della richiesta</b>	Comune di <b>GRAFFIGNANO</b> ( Codice: E128)
<b>Catasto Terreni</b>	Provincia di <b>VITERBO</b> Foglio: 6 Particella: 26

**INTESTATI**

1	MONISTERO LL.PP. PROVVEDITORATO REGIONALE ALLE OO.PP. PER IL LAZIO con sede in ROMA	80197170584*	(5) Enfiteusi per 1000/1000
2	UNIVERSITA' AGRARIA DI GRAFFIGNANO		(4) Diritto del concedente

**Situazione dell'Immobile dal 24/04/2012**

N.	DATI IDENTIFICATIVI				DATI CLASSAMENTO				DATI DERIVANTI DA	
	Foglio	Particella	Sub	Port.	Qualità Classe	Superficie(m <sup>2</sup> ) ha are ca	Deduz.	Reddito		
1	6	26		-	F U D ACCERT	14 41		Dominicale	Agrario	VARIAZIONE D'UFFICIO del 24/04/2012 protocollo n. VT0062386 in atti dal 24/04/2012 (n. 1627.L/2012)
<b>Notifica</b>		Partita								
<b>Annotazioni</b>		di immobile: particella interessata da immobile urbano non ancora regolarizzato ai sensi del di 78/2010 - al momento della presentazione del tu dovrà assumere l'identificativo già utilizzato al cas								

Mappali Fabricati Corsalati  
 Sezione - SerUrb - Foglio 6 - Particella 954

**Situazione dell'Immobile dal 25/06/1998**

N.	DATI IDENTIFICATIVI				DATI CLASSAMENTO				DATI DERIVANTI DA	
	Foglio	Particella	Sub	Port.	Qualità Classe	Superficie(m <sup>2</sup> ) ha are ca	Deduz.	Reddito		
1	6	26		-	SEMIN ARBOR 2	14 41		Euro 11,91 L. 23.056	Euro 5,58 L. 10.808	VARIAZIONE D'UFFICIO del 25/06/1998 in atti dal 25/06/1998 (n. 3871.L/1994)
<b>Notifica</b>		Partita								



---

## DOCUMENTAZIONE FOTOGRAFICA



## CERTIFICATO DI COLLAUDO



**MINISTERO DEI LAVORI PUBBLICI**  
PROVINCIALE PORTATO REGIONALE ALLE COSE, PER IL LAVORO  
Ufficio Tecnico

Prot. n. 282/B Class. CC. 10

PROTOCOLLO

+ A. MAG. E. I.

N. 694 Sez. \_\_\_\_\_

Roma li \_\_\_\_\_ 1991

Al Servizio Amministrativo  
Div. 7L SEDE

A. Ufficio C.S. Per La  
Provincia Di Viterbo  
SEDE

s. p. s. AR Impresa COGNI S.p.A.  
GALLERIA S. FRANCESCO N. 2  
PIACENZA

**APPROVAZIONE ATTI DI COLLAUDO**

LAVORI di: costruzione della nuova Caserma dei Carabinieri di  
Castelfrangano - I° Stradaio -  
IMPRESA ESECUTRICE: COGNI S.p.A.

CONTRATTO: estremi: n. 5968 del 8-9-89 e succ.  
approvazioni: D.R. n. 6331 del 3-8-89 e succ.  
importo totale: 2.024.443.238

importo netto contrattato: \_\_\_\_\_  
perizia di variazioni: n. 2.024.443.238  
importo definitivamente approvato: \_\_\_\_\_

- DIRETTORE DEI LAVORI Dr. Ing. Lucio COLTORTI  
- consegna dei lavori in data 26-2-90  
- verbali di sospensione dei lavori in data 16-1-92  
- verbali di ripresa dei lavori in data 7-10-92  
- proroghe concesse: \_\_\_\_\_  
- certificato ultimazione dei lavori in data 15-1-93  
- tempo stabilito per l'esecuzione dei lavori 1000, 26  
- lettera di trasmissione del collaudo all'Ufficio Tecnico 1-2 al p. n. 1275/91  
- data di carico al protocollo Ufficio Tecnico: \_\_\_\_\_

28.05.01  
Ing. DE LUCA

Cipolle  
15.5.01  
0177

De Luca

viene ispezionato il funzionamento:

delle 4 pompe di mandata, ciascuna a servizio della zona logistica, zona operativa, staggio carabinieri, zona operativa nonché della 4 valvole di ritorno comandate dai termocastelli ambiente;

della caldaia della ditta Termovane, di potenza kW 67,6, pari a circa kcal. 58.000, pressione di esercizio 4 bar, mod. SR 58 ba, anno 1991.

La caldaia è accessoriata con 2 vasi espansione, boiler da 18 l. e da 50 l., valvole di sicurezza, organi di sicurezza per 1 boiler, termostato, termometro manuale, valvole a 3 vie motorizzate, comandate dal termostato;

della canna di aspirazione fumi in acciaio inox  $\phi 140$  mm con tappo e scarico anticondensa. Della canna arriva fino all'estremità del sottotetto di copertura del locale caldaia, dove è ancorata con la canna di sezione rettangolare in un cammino, posto a sufficiente distanza dal locale di servizio in lamiera;

del quadro elettrico con interruttore generale, centralina di regolazione e interruttori delle 4 zone e del bruciatore;

in copertura è stata ispezionata il cornigolo in muratura ove pervengono la canna fumaria della caldaia e del gruppo scattrogono, questo ultimo munito di ventola di aspirazione, con motore comandata dall'accensione del gruppo.

Il cornigolo è a distanza di m 18 dalla torretta del terrazzo ed ubicata a m 1,85 dal cordolo di servizio tra le due falde di tetto; è sporgente di m 1,10 sulla falda del tetto.

È stata inoltre ispezionata

*Colombo*

*[Signature]*

IL DIRETTORE DEI LAVORI  
*[Signature]*  
Ing. *[Signature]* Colabardi

L'IMPRESA  
*[Signature]*

*[Signature]*



MINISTERO DEI LAVORI PUBBLICI

INVESTITORATO REGIONALE ALLE OO.PP. PER IL LAZIO

Ufficio a competenza statale per la Provincia di VITERBO

Lavoro di costruzione della nuova caserma dei carabinieri in Graffignano -

Stazione base -- 1° stralcio.

Impresa: COGNI S.P.A.

Contratto: n° 5956 di Rep., in data 8 Set. 1989

Importo a base di asta: E. 1.698.077,519

VERBALE DI SECONDA VISITA del giorno 27.10.1995

Per le premesse si fa rinvio al verbale di prima visita.

Per lo scritto sono convenuti in Graffignano per la visita ai lavori eseguiti per

costruzione della Caserma dei Carabinieri locale, oltre al collaudatore. (Sig.ri):

Ing. Licio Colliori Direttore dei lavori

Ing. Carlo Artemio Monti in rappresentanza dell'Impresa Cogni.

Alle visite è presente il Comandante della Caserma.

Con la scelta dei disegni ed atti contabili, gli intervenuti eseguono una visita

generale all'edificio e riscontrano che:

non sono stati riverniciati i tre cancelli della recinzione;

sul terrazzo di cucina e soggiorno dell'alloggio del vice Comandante è stata

posata una mattonella del battiscopa e misurata la guaina verticale che sale

per un 9 lungo la parete, oltre lo spessore del pavimento e relativo sottotrato

tutti gli ambienti sono stati perfettamente puliti, eliminate le macchie di

IL DIRETTORE DEI LAVORI

Ing. Licio Colliori

L'IMPRESA

PER COPIA CONSERVARE



A G E N Z I A   D E L   D E M A N I O

Direzione Regionale Lazio

## FASCICOLO DELL'IMMOBILE

**VTB0404**



---

**DATI GENERALI**

Caserma dei Carabinieri	VTB0404	VT0475001
-------------------------	---------	-----------

REGIONE	PROVINCIA	COMUNE	INDIRIZZO	GEOLOCALIZZAZIONE
Lazio	Viterbo	Grotte di Castro	Via Berdiniana - SR74	N. 42.675987 E. 11.866491

**AEROFOTOGRAMMETRIA**



DATI IMMOBILE		
FOGLIO	PARTICELLA	SUBALTERNO
13	683	-

SUPERFICIE LORDA MQ	VOLUME MC	IMMOBILE CIELO TERRA SI/NO	TECNOLOGIA COSTRUTTIVA	TIPOLOGIA DI INTERVENTO NECESSARIA	AGIBILITA' SI/NO
1.330,00	4.250,00	Si	Cemento armato	Nessuno	SI

### PLANIMETRIE DELLO STATO DI FATTO

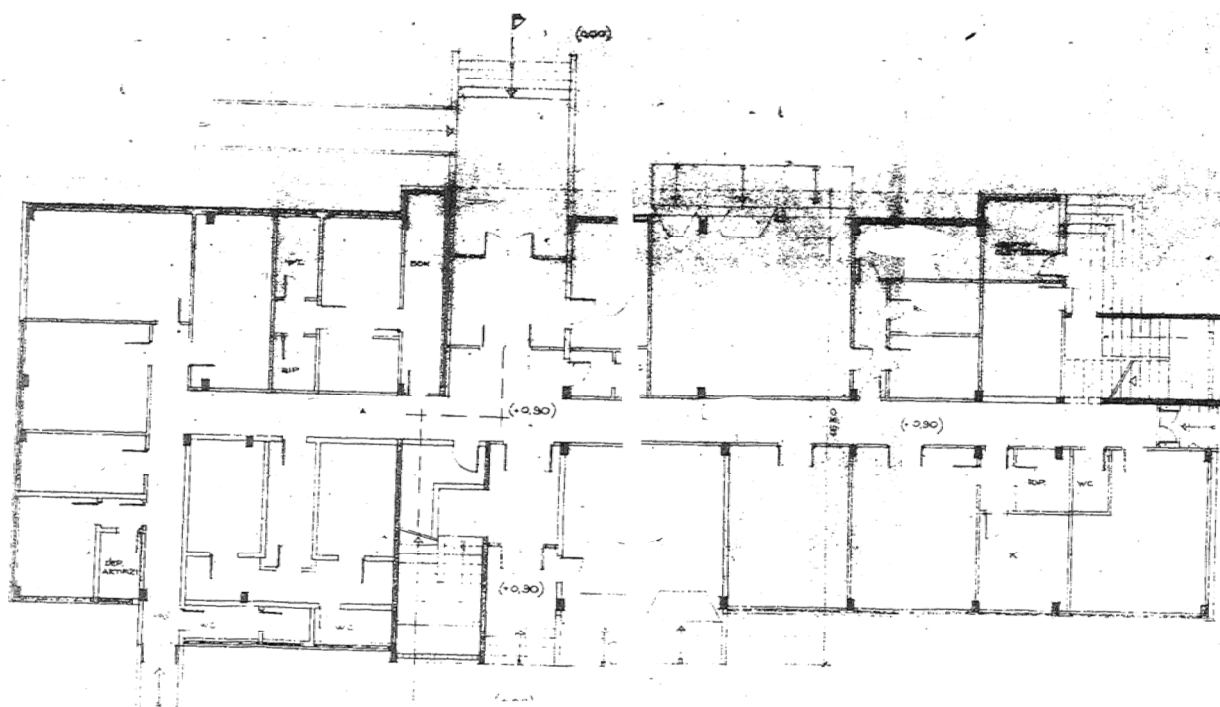

PIANO TERRA

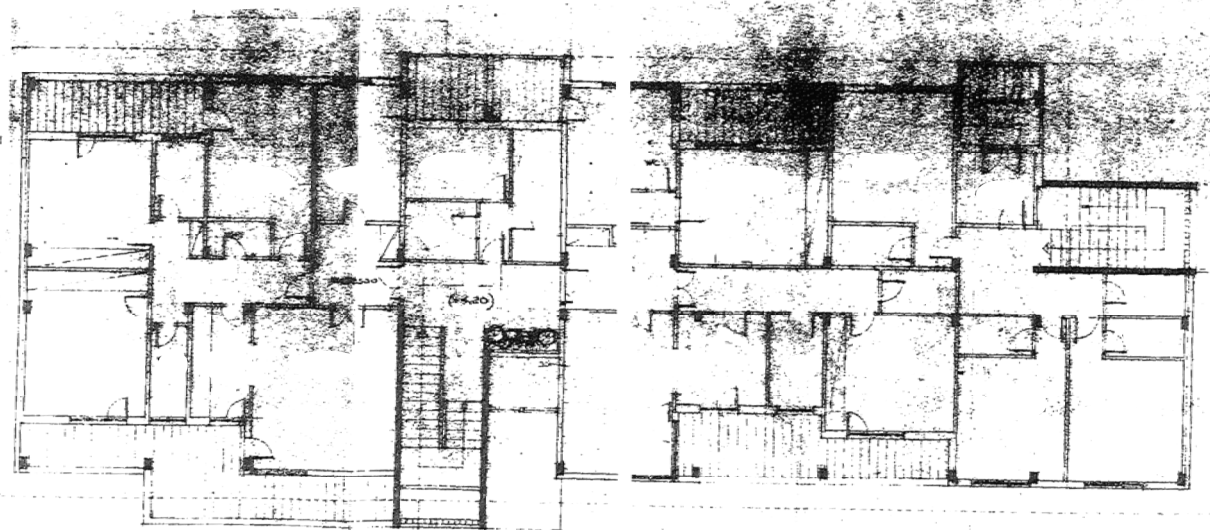

PIANO PRIMO

**ESTRATTO DI MAPPA CATASTALE**



**ELENCO ALLEGATI:**

- ✓ VISURA CATASTALE
- ✓ DOCUMENTAZIONE FOTOGRAFICA

# VISURE CATASTALI



Direzione Provinciale di Viterbo  
Ufficio Provinciale - Territorio  
Servizi Catastali

Visura storica per immobile  
Situazione degli atti informatizzati dall'impianto meccanografico al 30/10/2018

Data: 30/10/2018 - Ora: 11.08.41 Segue  
Visura n.: T118993 Pag: 1

Dati della richiesta	Comune di GROTTE DI CASTRO ( Codice: E210)
Catasto Terreni	Provincia di VITERBO Foglio: 13 Particella: 683

## INTESTATO

1	DEMANIO DELLO STATO	(1) Proprietà per 1000/1000
---	---------------------	-----------------------------

## Situazione dell'Immobile dal 19/03/1991

N.	DATI IDENTIFICATIVI				DATI CLASSAMENTO				DATI DERIVANTI DA	
	Foglio	Particella	Sub	Port	Qualità Classe	Superficie(m <sup>2</sup> ) ha are ca	Deduz	Raddito		
1	13	683		-	SEMINATIVO 2	19 60		Dominicale Euro 13,16 L. 25.480	Agrario Euro 5,96 L. 9.800	
Notifica				Partita	2824					

Nella variazione sono stati soppressi i seguenti immobili:

- foglio 13 particella 427

Sono stati inoltre variati i seguenti immobili:

- foglio 13 particella 684

L'intestazione alla data della richiesta deriva dai seguenti atti:

## Situazione degli intestati dal 07/08/1992

N.	DATI ANAGRAFICI	CODICE FISCALE	DIRITTI E ONERI REALI
1	DEMANIO DELLO STATO		(1) Proprietà per 1000/1000
DATI DERIVANTI DA			
DECRETO (DISPOSIZIONI DELLE AUTORITÀ) dal 07/08/1992 Voltura in atti dal 09/02/1998 Raportorio n.: 17310 Rogante: PREFETTO DI VT. Registrazione: UK Sede: VITERBO n. 1062 del 28/08/1992 (n. 6704.1/1993)			

## Situazione degli intestati dal 19/03/1991

N.	DATI ANAGRAFICI	CODICE FISCALE	DIRITTI E ONERI REALI
1	FRANCIOSI Adolfo nato a GROTTE DI CASTRO il 05/11/1925	FRNDLF25S05E210E*	fino al 07/08/1992
DATI DERIVANTI DA			
FRAZIONAMENTO dal 19/03/1991 in atti dal 04/04/1991 Registrazione: FRZ.456/91 (n. 10220.1/1991)			



---

## DOCUMENTAZIONE FOTOGRAFICA

