



AGENZIA DEL DEMANIO

Direzione Roma Capitale

PROCEDURA APERTA, AI SENSI DELL'ART. 60 DEL D.LGS. 50/2016 E SS.MM.II., PER L'AFFIDAMENTO DEL SERVIZIO DI VERIFICA DELLA VULNERABILITÀ SISMICA, DIAGNOSI ENERGETICA, RILIEVO GEOMETRICO, ARCHITETTONICO, TECNOLOGICO ED IMPIANTISTICO DA RESTITUIRE IN MODALITÀ BIM, E PROGETTAZIONE DI FATTIBILITÀ TECNICO-ECONOMICA DA RESTITUIRE IN MODALITÀ BIM PER TALUNI BENI SITI NELL'AMBITO TERRITORIALE DI COMPETENZA DELLA DIREZIONE ROMA CAPITALE.

FASCICOLO DELL'IMMOBILE

Direzione Roma Capitale

RMB0037 MINISTERO DELL'ISTRUZIONE DELL'UNIVERSITÀ E DELLA RICERCA- M.I.U.R.





AGENZIA DEL DEMANIO

Direzione Roma Capitale

DATI GENERALI				
M.I.U.R. Ministero dell'Istruzione dell'Università e della Ricerca		CODICE SCHEDA IMMOBILE DI PROPRIETA' DEL DEMANIO (RMB0037)		CODICE FABBRICATO
REGIONE	PROVINCIA	COMUNE	INDIRIZZO	GEOLOCALIZZAZIONE
LAZIO	ROMA	ROMA	VIALE TRASTEVERE, 76/A	LATITUDINE: 41.8844845 LONGITUDINE: 12.470235

INDIVIDUAZIONE DEL COMPLESSO E DELL'IMMOBILE





AGENZIA DEL DEMANIO

Direzione Roma Capitale

INDIVIDUAZIONE DEL COMPLESSO E DELL'IMMOBILE SU PLANIMETRIA GENERALE

DATI IMMOBILE					
FOGLIO 505		PARTICELLA 308			
SUPERFICIE LORDA MQ	VOLUME MC	IMMOBILE CIELO TERRA SI/NO	TECNOLOGIA COSTRUTTIVA	TIPOLOGIA DI INTERVENTO NECESSARIA	AGIBILITA' SI/NO
55.165,00 MQ		SI	MURATURA	MIGLIORAMENTO SISMICO	

19.10.2018

IMMOBILE VINCOLATO AI SENSI DEL D.lgs. n. 42 DEL 22.01.2004 ART. 10 COMMA 3 "INTERESSE STORICO-ARTISTICO"

PLANIMETRIE DELLO STATO DI FATTO

PIANO S1
(fuori scala)

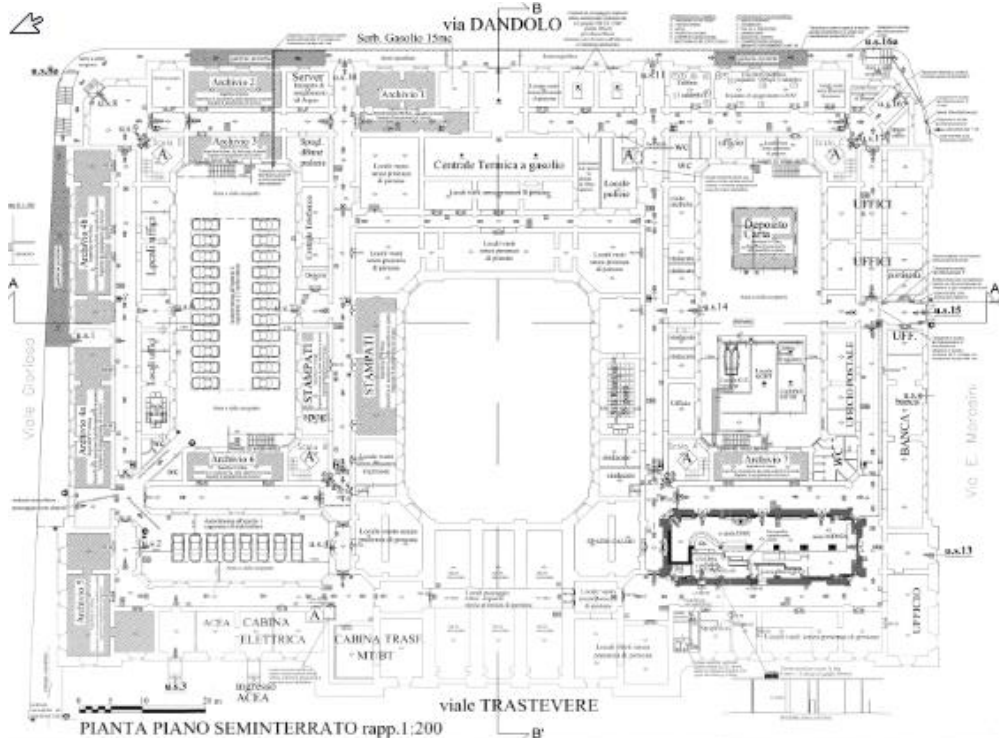



AGENZIA DEL DEMANIO

Direzione Roma Capitale

PIANO RIALZATO

(fuori scala)

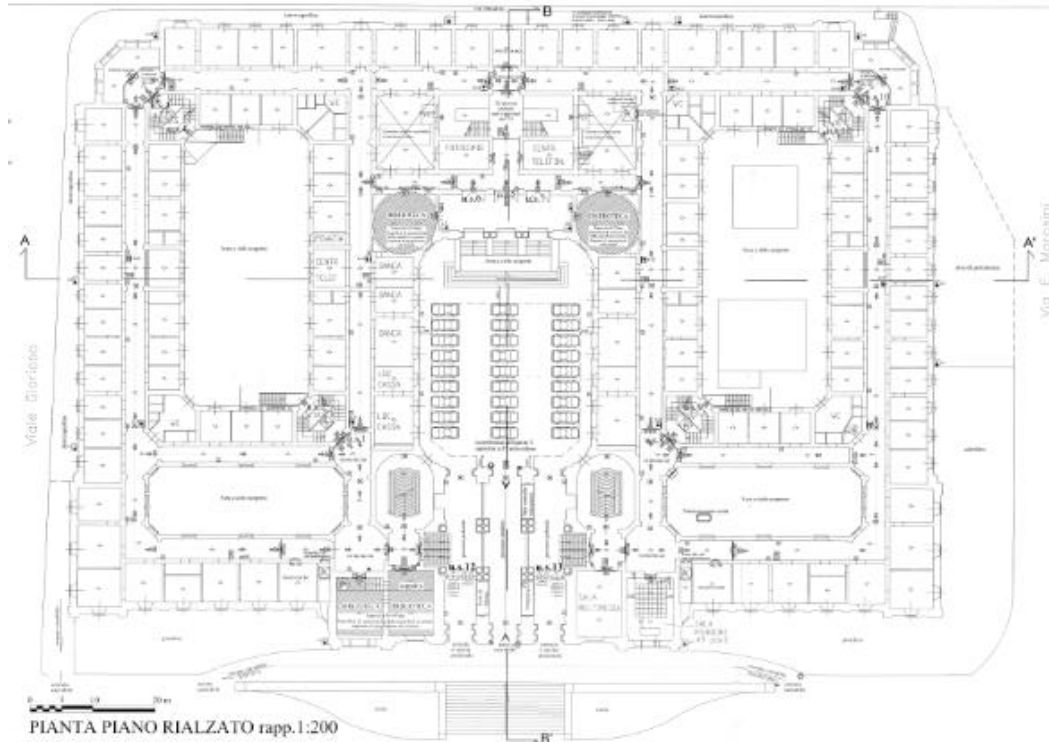

PIANO PRIMO

(fuori scala)

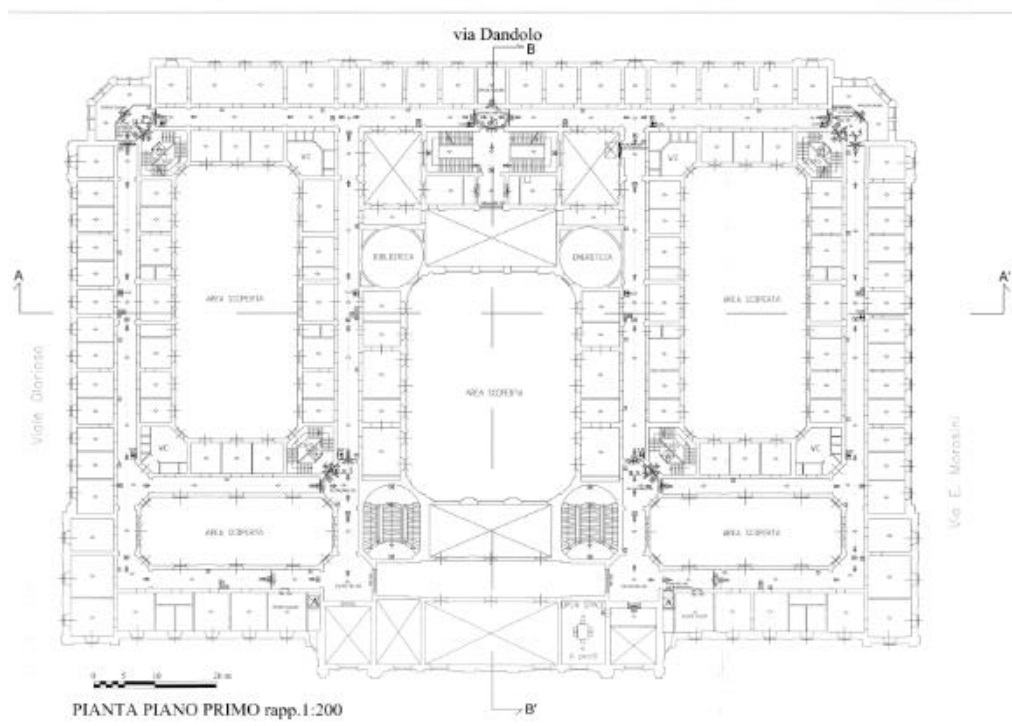



AGENZIA DEL DEMANIO

Direzione Roma Capitale

PIANO SECONDO

(fuori scala)

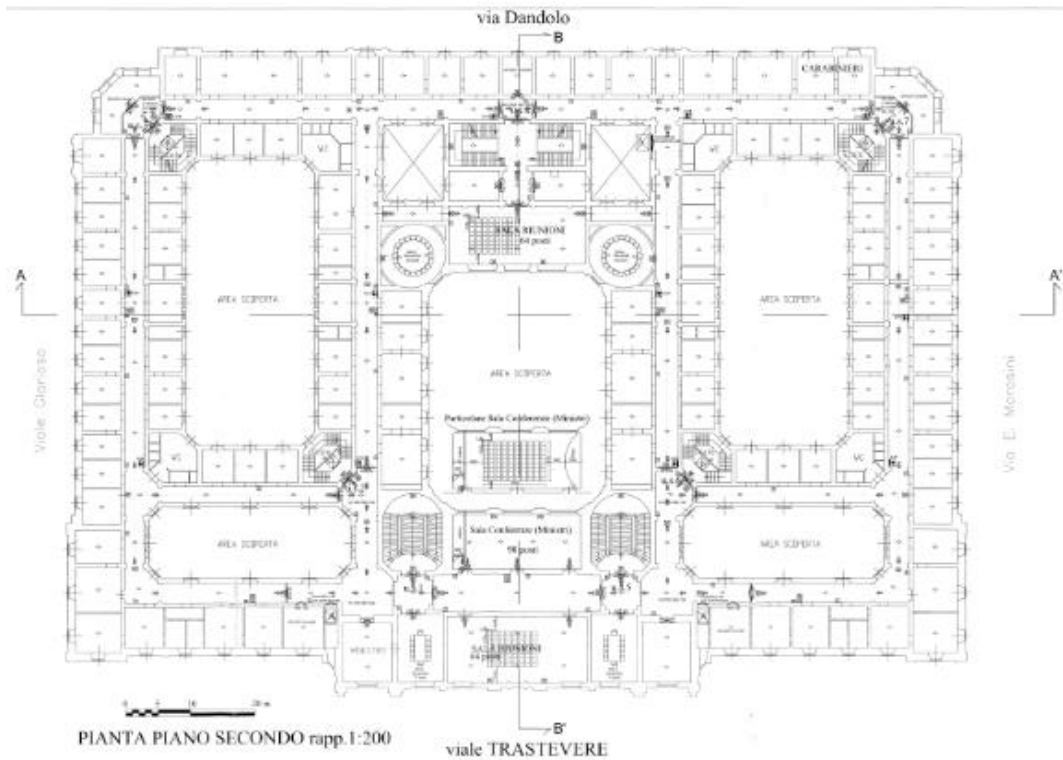

PIANO TERZO

(fuori scala)

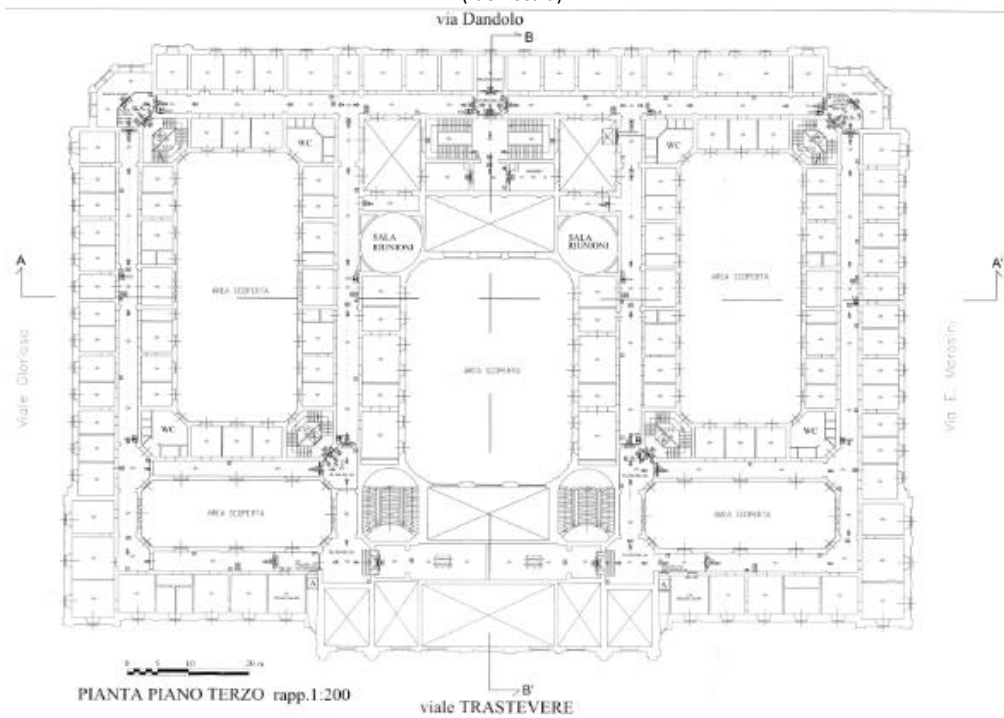



AGENZIA DEL DEMANIO

Direzione Roma Capitale

PIANO QUARTO

(fuori scala)

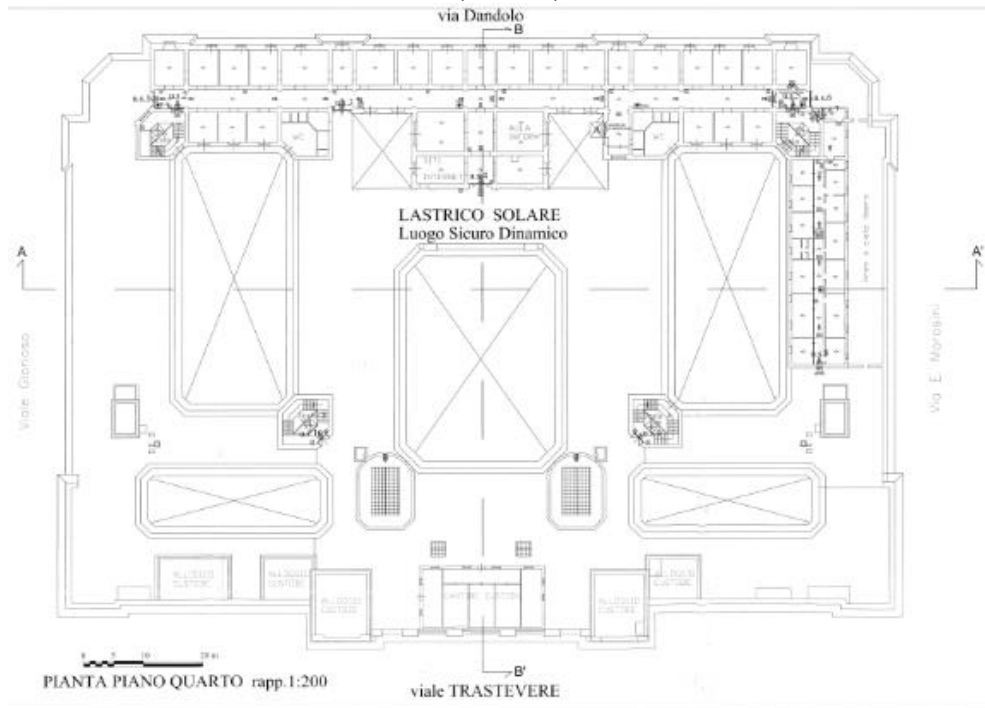

PIANO COPERTURA

(fuori scala)

via Dandolo

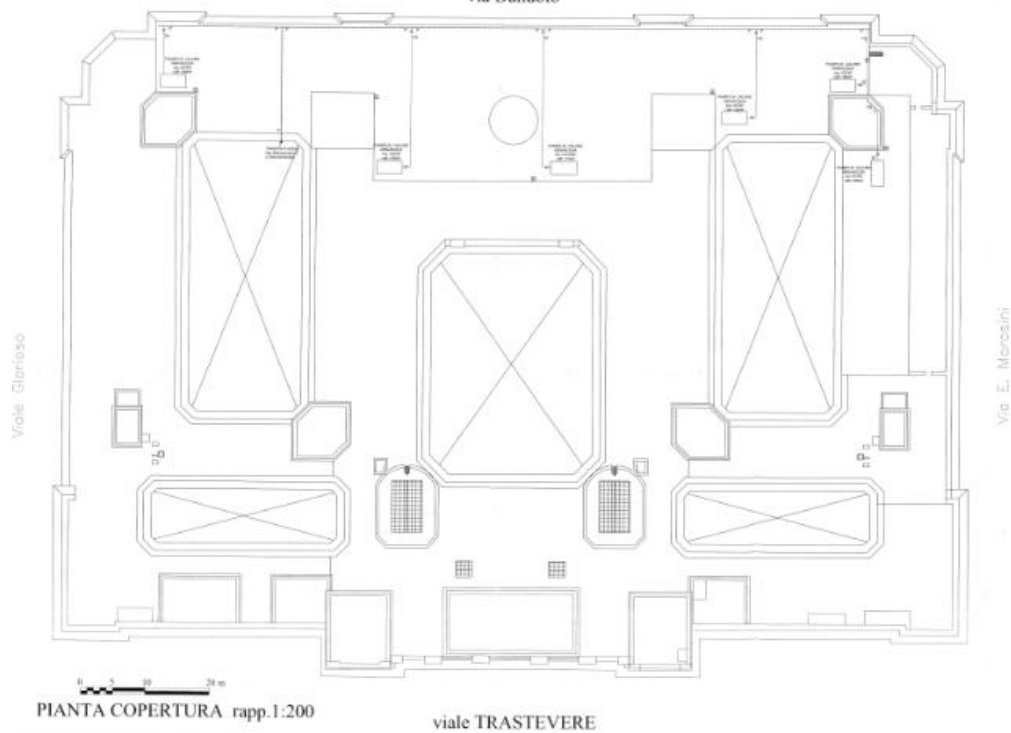



AGENZIA DEL DEMANIO

Direzione Roma Capitale

ESTRATTO DI MAPPA CATASTALE

(fuori scala)

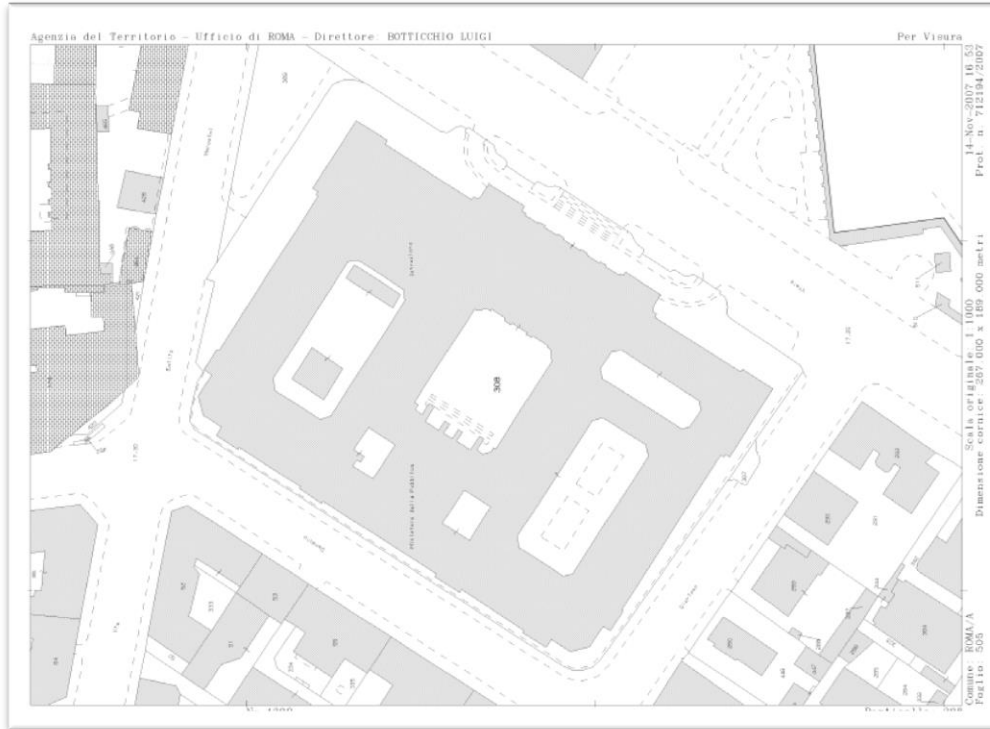

VISURA STORICA CATASTALE

Data: 14/11/2007 - Ora: 16.54.09 Visura n.: 712382 Pag: 1 Fine

Visura storica per immobile
Situazione degli atti informatizzati dall'impianto meccanografico al 14/11/2007

Dati della richiesta	Comune di ROMA (Codice: H501) Provincia di ROMA		
Catasto Fabbricati	Foglio: 505 Particella: 308		

INTESSTATO

1	DEMANIO DELLO STATO con sede in ROMA	06340981007	(1) Proprietà per 1000/1000
---	--------------------------------------	-------------	-----------------------------

Unità immobiliare dal 01/01/1992

N.	DATI IDENTIFICATIVI				DATI DI CLASSAMENTO						DATI DERIVANTI DA	
	Sezione	Foglio	Particella	Sub	Zona Cens.	Micro Zona	Categoria	Classe	Consistenza	Superficie catastale	Rendita	
1	Urbana	505	308		3		B/4	1	247939 m ²		Euro 192.075,86 L. 371.908,500	VARIAZIONE del 01/01/1992 VARIAZIONE DEL QUADRO TARIFFARIO

Indirizzo: VIALE DI TRASTEVERE n. 76 piano: 51-T-1.
Notifica: - Partita: 40203 Mod.58 -

Situazione dell'unità immobiliare dall'impianto meccanografico

N.	DATI IDENTIFICATIVI				DATI DI CLASSAMENTO						DATI DERIVANTI DA	
	Sezione	Foglio	Particella	Sub	Zona Cens.	Micro Zona	Categoria	Classe	Consistenza	Superficie catastale	Rendita	
1	Urbana	505	308		3		B/4	1	247939 m ²		L. 743.817	Impianto meccanografico del 30/06/1987

Indirizzo: VIALE DI TRASTEVERE n. 76 piano: 51-T-1.
Notifica: - Partita: 40203 Mod.58 -

Situazione degli intestati dall'impianto meccanografico

N.	DATI ANAGRAFICI	CODICE FISCALE	DIRITTI E ONERI REALI
1	DEMANIO DELLO STATO con sede in ROMA	06340981007	(1) Proprietà per 1000/1000

DATI DERIVANTI DA Impianto meccanografico del 30/06/1987

Unità immobiliari n. 1
Rilasciata da: Servizio Telematico