



AGENZIA DEL DEMANIO

Direzione Regionale Calabria

## FASCICOLO DELL'IMMOBILE

Direzione Regionale Calabria

RCB1313





# AGENZIA DEL DEMANIO

Direzione Regionale Calabria

DATI GENERALI				
DENOMINAZIONE		CODICE SCHEDA	CODICE FABBRICATO	
CASERMA CARABINIERI FORESTALE - GAMBARIE		RCB1313	RC1360001	
REGIONE	PROVINCIA	COMUNE	INDIRIZZO	GEOLocalIZZAZIONE
CALABRIA	REGGIO CALABRIA	SANTO STEFANO IN ASPROMONTE	VIA BOSCHETTO 1	38°10'06.2"N 15°50'19.3"E

Fonte dati Address

## Individuazione del complesso su aerofoto

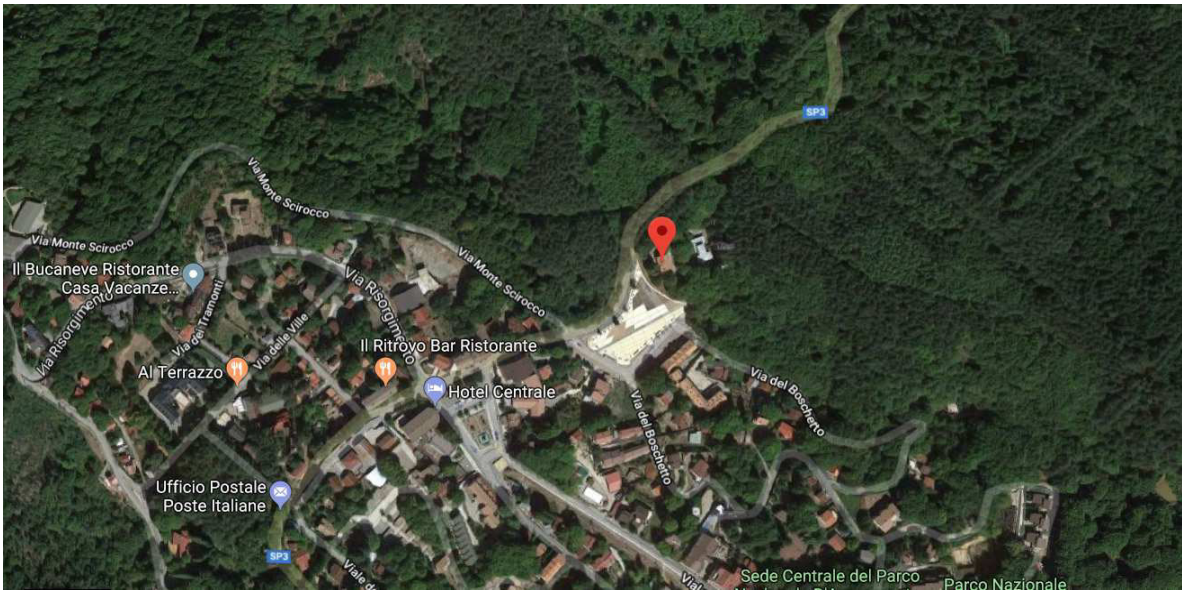

## Individuazione del complesso su aerofotogrammetria

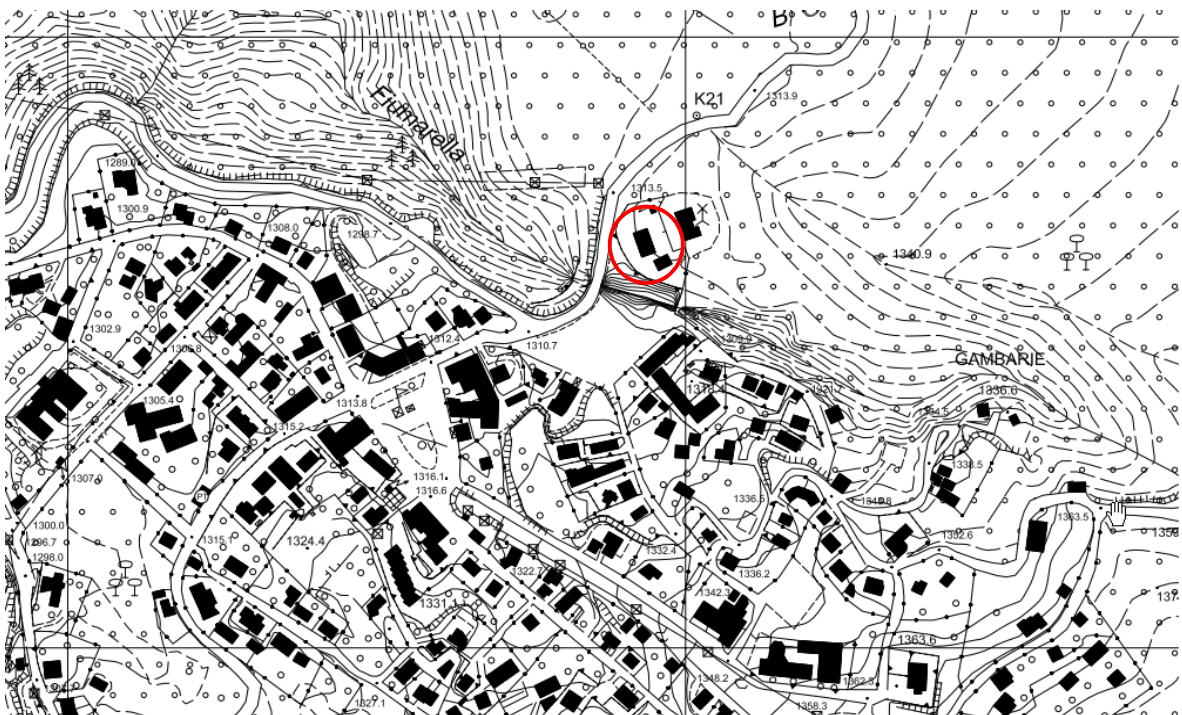



# AGENZIA DEL DEMANIO

Direzione Regionale Calabria

DATI IMMOBILE					
FOGLIO	PARTICELLA	SUBALTERNO			
14	308	v. elenco subalterni			
SUPERFICIE LORDA MQ	VOLUME MC	IMMOBILE CIELO TERRA SI/NO	IN USO SI/NO	TECNOLOGIA COSTRUTTIVA	AGIBILITA'
452	1620	SI	SI	MURATURA PORTANTE	ND

Fonte dati Address

Planimetrie dello stato di fatto (non presenti agli atti)  
Elaborato planimetrico dei subalterni

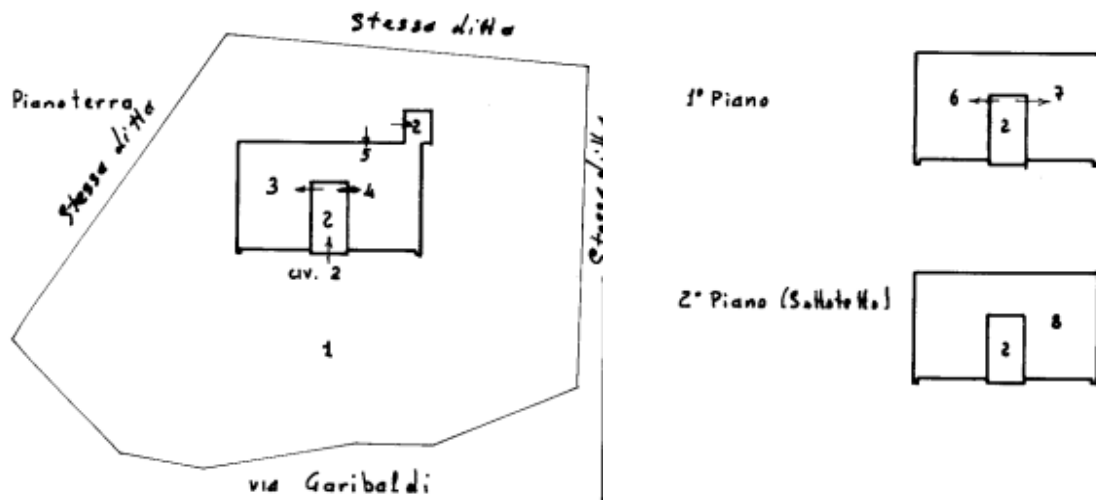

Estratto di mappa catastale

Direzione Provinciale di Reggio Calabria Ufficio Provinciale - Territorio - Direttore CLAUDIA CIMINO Vis. tel. esente per fini istituzionali

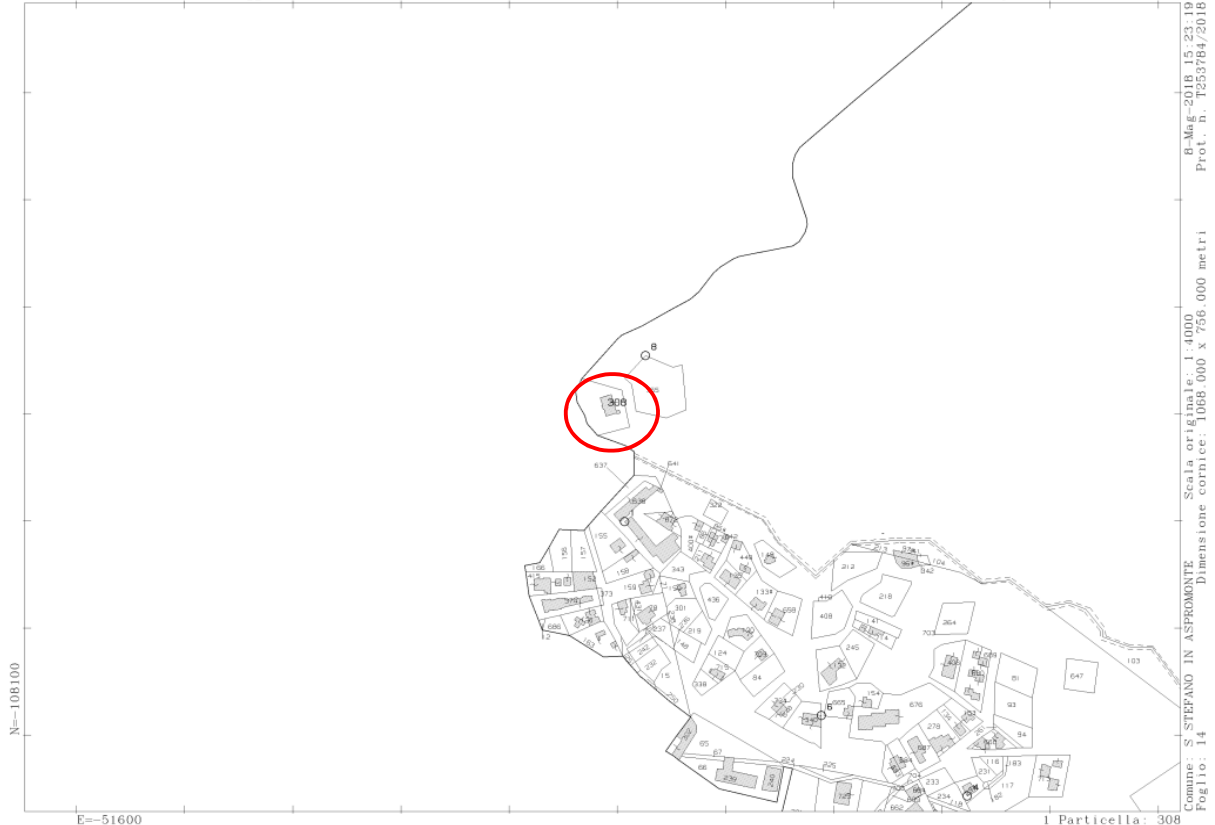



A G E N Z I A   D E L   D E M A N I O

Direzione Regionale Calabria

**ELENCO ALLEGATI:**

*ELENCO SUBALTERNI  
VISURA/E CATASTALE/I  
DOCUMENTAZIONE FOTOGRAFICA*

**Dati della richiesta**

Catasto: FABBRICATI

Comune: SANTO STEFANO IN ASPROMONTE (I371) (RC)

Foglio: 14

Particella: 308

Elenco Unità Immobiliari Individuate											
N.	Foglio	Particella	Sub	Z.C.	Categoria	Classe	Consistenza	Partita	Rendita(Euro)	Rendita(Lire)	Indirizzo
1	14	308	3		A/4	2	5,5 vani		150,55	291.500	CORSO GARIBALDI, 2 Piano T
2	14	308	4		B/4	U	6840 mc		8.124,90	15.732.000	CORSO GARIBALDI, 2 Piano T
3	14	308	5		C/6	2	17 mq		31,61	61.200	CORSO GARIBALDI, 2 Piano T
4	14	308	6		A/4	2	5 vani		136,86	265.000	CORSO GARIBALDI, 2 Piano 1
5	14	308	7		A/4	2	5 vani		136,86	265.000	CORSO GARIBALDI, 2 Piano 1

Unità immobiliari n. 5

Visura telematica esente per fini istituzionali

## Visura storica per immobile

Situazione degli atti informatizzati dall'impianto meccanografico al 08/05/2018

<b>Dati della richiesta</b>	<b>Comune di SANTO STEFANO IN ASPROMONTE ( Codice: I371)</b>
<b>Catasto Terreni</b>	<b>Provincia di REGGIO DI CALABRIA</b> <b>Foglio: 14 Particella: 308</b>

### Area di enti urbani e promiscui dal 19/07/2004

N.	DATI IDENTIFICATIVI			DATI CLASSAMENTO					DATI DERIVANTI DA	
	Foglio	Particella	Sub	Porz	Qualità Classe	Superficie(m <sup>2</sup> )	Deduz	Reddito		
						ha are ca		Dominicale		Agrario
1	14	308		-	ENTE URBANO	18 90				TIPO MAPPALE del 19/07/2004 protocollo n. RC0158235 in atti dal 19/07/2004 (n. 178.1/1987)
<b>Notifica</b>					<b>Partita</b>	1				

### Situazione dell'Immobile dal 19/07/2004

N.	DATI IDENTIFICATIVI			DATI CLASSAMENTO					DATI DERIVANTI DA	
	Foglio	Particella	Sub	Porz	Qualità Classe	Superficie(m <sup>2</sup> )	Deduz	Reddito		
						ha are ca		Dominicale		Agrario
1	14	308		-	PASCOLO U	18 90		Euro 1,66	Euro 0,49	FRAZIONAMENTO del 19/07/2004 protocollo n. RC0158234 in atti dal 19/07/2004 VEDI TM. N. 178/87 (n. 22.1/1987)
<b>Notifica</b>					<b>Partita</b>					

Sono stati inoltre variati i seguenti immobili:

- foglio 14 particella 354

L'intestazione alla data della richiesta deriva dai seguenti atti:

### Situazione degli intestati dal 19/07/2004

N.	DATI ANAGRAFICI	CODICE FISCALE	DIRITTI E ONERI REALI
1	REGIONE CALABRIA CON SEDE IN CATANZARO		(1) Proprieta` per 1000/1000 fino al 19/07/2004
<b>DATI DERIVANTI DA</b>		FRAZIONAMENTO del 19/07/2004 protocollo n. RC0158234 in atti dal 19/07/2004 Registrazione: VEDI TM. N. 178/87 (n. 22.1/1987)	

## Visura storica per immobile

### Situazione degli atti informatizzati dall'impianto meccanografico al 08/05/2018

#### Situazione dell'immobile che ha originato il precedente dal 05/04/1990

N.	DATI IDENTIFICATIVI			DATI CLASSAMENTO						DATI DERIVANTI DA		
	Foglio	Particella	Sub	Porz	Qualità Classe	Superficie(m²)			Deduz		Reddito	
						ha	are	ca			Dominicale	Agrario
1	14	354		-	PASCOLO U	48	84	80		Euro 428,87 L. 830.416	Euro 126,14 L. 244.240	FRAZIONAMENTO del 05/04/1990 in atti dal 02/06/1993 (n. 532.1/1990)
<b>Notifica</b>						<b>Partita</b>			247			

Nella variazione sono stati soppressi i seguenti immobili:

- foglio 14 particella 2

Sono stati inoltre variati i seguenti immobili:

- foglio 14 particella 355

L'intestazione alla data della richiesta deriva dai seguenti atti:

#### Situazione degli intestati dal 05/04/1990

N.	DATI ANAGRAFICI	CODICE FISCALE	DIRITTI E ONERI REALI
1	AZIENDA DI STATO PER LE FORESTE DEMANIALI		fino al 07/12/1979
<b>DATI DERIVANTI DA</b>		FRAZIONAMENTO del 05/04/1990 in atti dal 02/06/1993 Registrazione: (n. 532.1/1990)	

#### Situazione degli intestati dal 07/12/1979

N.	DATI ANAGRAFICI	CODICE FISCALE	DIRITTI E ONERI REALI
1	REGIONE CALABRIA CON SEDE IN CATANZARO		(1) Proprieta` per 1000/1000
<b>DATI DERIVANTI DA</b>		DECRETO (DISPOSIZIONI DELLE AUTORITA') del 07/12/1979 in atti dal 02/06/1993 Registrazione: n: 1750 del 31/12/1979 (n. 4195.1/1980)	

#### Situazione dell'immobile che ha originato il precedente dall'impianto meccanografico

N.	DATI IDENTIFICATIVI			DATI CLASSAMENTO						DATI DERIVANTI DA		
	Foglio	Particella	Sub	Porz	Qualità Classe	Superficie(m²)			Deduz		Reddito	
						ha	are	ca			Dominicale	Agrario
1	14	2		-	PASCOLO U	49	08	90		L. 834.513	L. 245.445	Impianto meccanografico del 01/05/1977
<b>Notifica</b>						<b>Partita</b>			247			

L'intestazione alla data della richiesta deriva dai seguenti atti:

# Visura storica per immobile

## Situazione degli atti informatizzati dall'impianto meccanografico al 08/05/2018

### Situazione degli intestati dall'impianto meccanografico

N.	DATI ANAGRAFICI	CODICE FISCALE	DIRITTI E ONERI REALI
1	AZIENDA DI STATO PER LE FORESTE DEMANIALI		fino al 05/04/1990
<b>DATI DERIVANTI DA</b>		Impianto meccanografico del 01/05/1977	

Unità immobiliari n. 1

Visura telematica esente per fini istituzionali

\* Codice Fiscale Validato in Anagrafe Tributaria



## Visura storica per immobile

Situazione degli atti informatizzati dall'impianto meccanografico al 08/05/2018

<b>Dati della richiesta</b>	<b>Comune di SANTO STEFANO IN ASPROMONTE ( Codice: I371)</b>
<b>Catasto Fabbricati</b>	<b>Provincia di REGGIO DI CALABRIA</b>
	<b>Foglio: 14 Particella: 308 Sub.: 3</b>

### INTESTATO

1	GESTIONE EX A.S.F. D.	(1) Proprieta` per 1000/1000
---	-----------------------	------------------------------

### Unità immobiliare dal 09/11/2015

N.	DATI IDENTIFICATIVI				DATI DI CLASSAMENTO							DATI DERIVANTI DA
	Sezione Urbana	Foglio	Particella	Sub	Zona Cens.	Micro Zona	Categoria	Classe	Consistenza	Superficie Catastale	Rendita	
1		14	308	3			A/4	2	5,5 vani	Totale: 93 m <sup>2</sup> Totale escluse aree scoperte**: 93 m <sup>2</sup>	Euro 150,55	Variazione del 09/11/2015 - Inserimento in visura dei dati di superficie.
<b>Indirizzo</b>		CORSO GARIBALDI n. 2 piano: T;										

### Situazione dell'unità immobiliare dal 20/09/2011

N.	DATI IDENTIFICATIVI				DATI DI CLASSAMENTO							DATI DERIVANTI DA
	Sezione Urbana	Foglio	Particella	Sub	Zona Cens.	Micro Zona	Categoria	Classe	Consistenza	Superficie Catastale	Rendita	
1		14	308	3			A/4	2	5,5 vani		Euro 150,55	VARIAZIONE TOPONOMASTICA del 20/09/2011 protocollo n. RC0254968 in atti dal 20/09/2011 VARIAZIONE DI TOPONOMASTICA RICHIESTA DAL COMUNE (n. 25052.1/2011)
<b>Indirizzo</b>		, CORSO GARIBALDI n. 2 piano: T;										

### Situazione dell'unità immobiliare dal 01/01/1992

N.	DATI IDENTIFICATIVI				DATI DI CLASSAMENTO							DATI DERIVANTI DA
	Sezione Urbana	Foglio	Particella	Sub	Zona Cens.	Micro Zona	Categoria	Classe	Consistenza	Superficie Catastale	Rendita	
1		14	308	3			A/4	2	5,5 vani		Euro 150,55 L. 291.500	VARIAZIONE del 01/01/1992 VARIAZIONE DEL QUADRO TARIFFARIO
<b>Indirizzo</b>		, CORSO GIUSEPPE GARIBALDI n. 2 piano: T;										

## Visura storica per immobile

Data: 08/05/2018 - Ora: 15.21.09 Fine

Visura n.: T252553 Pag: 2

### Situazione degli atti informatizzati dall'impianto meccanografico al 08/05/2018

<b>Notifica</b>	-	<b>Partita</b>	937	<b>Mod.58</b>	-
-----------------	---	----------------	-----	---------------	---

#### Situazione dell'unità immobiliare relativa ad atto del 23/01/1987 (antecedente all' impianto meccanografico)

N.	DATI IDENTIFICATIVI				DATI DI CLASSAMENTO							DATI DERIVANTI DA
	Sezione Urbana	Foglio	Particella	Sub	Zona Cens.	Micro Zona	Categoria	Classe	Consistenza	Superficie Catastale	Rendita	
1		14	308	3			A/4	2	5,5 vani		L. 341	CLASSAMENTO AUTOMATICO del 23/01/1987 in atti dal 24/09/1990 (n. 178A/1987)

**Indirizzo** , CORSO GIUSEPPE GARIBALDI n. 2 piano: T;

<b>Notifica</b>	-	<b>Partita</b>	937	<b>Mod.58</b>	-
-----------------	---	----------------	-----	---------------	---

#### Situazione dell'unità immobiliare dall'impianto meccanografico

N.	DATI IDENTIFICATIVI				DATI DI CLASSAMENTO							DATI DERIVANTI DA
	Sezione Urbana	Foglio	Particella	Sub	Zona Cens.	Micro Zona	Categoria	Classe	Consistenza	Superficie Catastale	Rendita	
1		14	308	3								Impianto meccanografico del 30/06/1987

**Indirizzo** , VIA GARIBALDI GIUSEPPE n. 2 piano: T;

<b>Notifica</b>	-	<b>Partita</b>	937	<b>Mod.58</b>	-
-----------------	---	----------------	-----	---------------	---

#### Situazione degli intestati dall'impianto meccanografico

N.	DATI ANAGRAFICI	CODICE FISCALE	DIRITTI E ONERI REALI
1	GESTIONE EX A.S.F. D.		(1) Proprieta` per 1000/1000
<b>DATI DERIVANTI DA</b>		Impianto meccanografico del 30/06/1987	

Unità immobiliari n. 1

Visura telematica esente per fini istituzionali

\* Codice Fiscale Validato in Anagrafe Tributaria

\*\* Si intendono escluse le "superfici di balconi, terrazzi e aree scoperte pertinenziali e accessorie, comunicanti o non comunicanti"  
(cfr. Provvedimento del Direttore dell'Agenzia delle Entrate 29 marzo 2013).

## Visura storica per immobile

Data: 08/05/2018 - Ora: 15.21.28 Segue

Visura n.: T252730 Pag: 1

Situazione degli atti informatizzati dall'impianto meccanografico al 08/05/2018

<b>Dati della richiesta</b>	<b>Comune di SANTO STEFANO IN ASPROMONTE ( Codice: I371)</b>
<b>Catasto Fabbricati</b>	<b>Provincia di REGGIO DI CALABRIA</b>
	<b>Foglio: 14 Particella: 308 Sub.: 4</b>

### INTESTATO

1	GESTIONE EX A.S.F. D.	(1) Proprieta` per 1000/1000
---	-----------------------	------------------------------

### Unità immobiliare dal 09/11/2015

N.	DATI IDENTIFICATIVI				DATI DI CLASSAMENTO							DATI DERIVANTI DA
	Sezione Urbana	Foglio	Particella	Sub	Zona Cens.	Micro Zona	Categoria	Classe	Consistenza	Superficie Catastale	Rendita	
1		14	308	4			B/4	U	6840 m <sup>3</sup>	Totale: 67 m <sup>2</sup>	Euro 8.124,89	Variazione del 09/11/2015 - Inserimento in visura dei dati di superficie.
<b>Indirizzo</b>		CORSO GARIBALDI n. 2 piano: T;										

### Situazione dell'unità immobiliare dal 20/09/2011

N.	DATI IDENTIFICATIVI				DATI DI CLASSAMENTO							DATI DERIVANTI DA
	Sezione Urbana	Foglio	Particella	Sub	Zona Cens.	Micro Zona	Categoria	Classe	Consistenza	Superficie Catastale	Rendita	
1		14	308	4			B/4	U	6840 m <sup>3</sup>		Euro 8.124,89	VARIAZIONE TOPONOMASTICA del 20/09/2011 protocollo n. RC0254969 in atti dal 20/09/2011 VARIAZIONE DI TOPONOMASTICA RICHIESTA DAL COMUNE (n. 25053.1/2011)
<b>Indirizzo</b>		, CORSO GARIBALDI n. 2 piano: T;										

### Situazione dell'unità immobiliare dal 01/01/1992

N.	DATI IDENTIFICATIVI				DATI DI CLASSAMENTO							DATI DERIVANTI DA
	Sezione Urbana	Foglio	Particella	Sub	Zona Cens.	Micro Zona	Categoria	Classe	Consistenza	Superficie Catastale	Rendita	
1		14	308	4			B/4	U	6840 m <sup>3</sup>		Euro 8.124,89 L. 15.732.000	VARIAZIONE del 01/01/1992 VARIAZIONE DEL QUADRO TARIFFARIO
<b>Indirizzo</b>		, CORSO GIUSEPPE GARIBALDI n. 2 piano: T;										

# Visura storica per immobile

Data: 08/05/2018 - Ora: 15.21.29 Fine

Visura n.: T252730 Pag: 2

## Situazione degli atti informatizzati dall'impianto meccanografico al 08/05/2018

<b>Notifica</b>	-	<b>Partita</b>	937	<b>Mod.58</b>	-
<b>Annotazioni</b>	classamento cautelativo				

### Situazione dell'unità immobiliare relativa ad atto del 23/01/1987 (antecedente all' impianto meccanografico)

N.	DATI IDENTIFICATIVI				DATI DI CLASSAMENTO							DATI DERIVANTI DA
	Sezione Urbana	Foglio	Particella	Sub	Zona Cens.	Micro Zona	Categoria	Classe	Consistenza	Superficie Catastale	Rendita	
1		14	308	4			B/4	U	6840 m <sup>3</sup>		L. 10.260	CLASSAMENTO AUTOMATICO del 23/01/1987 in atti dal 23/06/1993 (n. 178A/1987)

**Indirizzo** , CORSO GIUSEPPE GARIBALDI n. 2 piano: T;

<b>Notifica</b>	-	<b>Partita</b>	937	<b>Mod.58</b>	-
<b>Annotazioni</b>	classamento cautelativo				

### Situazione dell'unità immobiliare dall'impianto meccanografico

N.	DATI IDENTIFICATIVI				DATI DI CLASSAMENTO							DATI DERIVANTI DA
	Sezione Urbana	Foglio	Particella	Sub	Zona Cens.	Micro Zona	Categoria	Classe	Consistenza	Superficie Catastale	Rendita	
1		14	308	4								Impianto meccanografico del 30/06/1987

**Indirizzo** , VIA GARIBALDI GIUSEPPE n. 2 piano: T;

<b>Notifica</b>	-	<b>Partita</b>	937	<b>Mod.58</b>	-
-----------------	---	----------------	-----	---------------	---

### Situazione degli intestati dall'impianto meccanografico

N.	DATI ANAGRAFICI	CODICE FISCALE	DIRITTI E ONERI REALI
1	GESTIONE EX A.S.F. D.		(1) Proprieta` per 1000/1000
<b>DATI DERIVANTI DA</b>		Impianto meccanografico del 30/06/1987	

Unità immobiliari n. 1

Visura telematica esente per fini istituzionali

\* Codice Fiscale Validato in Anagrafe Tributaria

## Visura storica per immobile

Data: 08/05/2018 - Ora: 15.21.49 Segue

Visura n.: T252895 Pag: 1

Situazione degli atti informatizzati dall'impianto meccanografico al 08/05/2018

<b>Dati della richiesta</b>	<b>Comune di SANTO STEFANO IN ASPROMONTE ( Codice: I371)</b>
<b>Catasto Fabbricati</b>	<b>Provincia di REGGIO DI CALABRIA</b>
	<b>Foglio: 14 Particella: 308 Sub.: 5</b>

### INTESTATO

1	GESTIONE EX A.S.F. D.	(1) Proprieta` per 1000/1000
---	-----------------------	------------------------------

### Unità immobiliare dal 09/11/2015

N.	DATI IDENTIFICATIVI				DATI DI CLASSAMENTO							DATI DERIVANTI DA
	Sezione Urbana	Foglio	Particella	Sub	Zona Cens.	Micro Zona	Categoria	Classe	Consistenza	Superficie Catastale	Rendita	
1		14	308	5			C/6	2	17 m <sup>2</sup>	Totale: 23 m <sup>2</sup>	Euro 31,61	Variazione del 09/11/2015 - Inserimento in visura dei dati di superficie.
<b>Indirizzo</b>					CORSO GARIBALDI n. 2 piano: T;							

### Situazione dell'unità immobiliare dal 20/09/2011

N.	DATI IDENTIFICATIVI				DATI DI CLASSAMENTO							DATI DERIVANTI DA
	Sezione Urbana	Foglio	Particella	Sub	Zona Cens.	Micro Zona	Categoria	Classe	Consistenza	Superficie Catastale	Rendita	
1		14	308	5			C/6	2	17 m <sup>2</sup>		Euro 31,61	VARIAZIONE TOPONOMASTICA del 20/09/2011 protocollo n. RC0254970 in atti dal 20/09/2011 VARIAZIONE DI TOPONOMASTICA RICHIESTA DAL COMUNE (n. 25054.1/2011)
<b>Indirizzo</b>					, CORSO GARIBALDI n. 2 piano: T;							

### Situazione dell'unità immobiliare dal 01/01/1992

N.	DATI IDENTIFICATIVI				DATI DI CLASSAMENTO							DATI DERIVANTI DA
	Sezione Urbana	Foglio	Particella	Sub	Zona Cens.	Micro Zona	Categoria	Classe	Consistenza	Superficie Catastale	Rendita	
1		14	308	5			C/6	2	17 m <sup>2</sup>		Euro 31,61 L. 61.200	VARIAZIONE del 01/01/1992 VARIAZIONE DEL QUADRO TARIFFARIO
<b>Indirizzo</b>					, CORSO GIUSEPPE GARIBALDI n. 2 piano: T;							

## Visura storica per immobile

Data: 08/05/2018 - Ora: 15.21.49 Fine

Visura n.: T252895 Pag: 2

### Situazione degli atti informatizzati dall'impianto meccanografico al 08/05/2018

<b>Notifica</b>	-	<b>Partita</b>	937	<b>Mod.58</b>	-
-----------------	---	----------------	-----	---------------	---

#### Situazione dell'unità immobiliare relativa ad atto del 23/01/1987 (antecedente all' impianto meccanografico)

N.	DATI IDENTIFICATIVI				DATI DI CLASSAMENTO							DATI DERIVANTI DA
	Sezione Urbana	Foglio	Particella	Sub	Zona Cens.	Micro Zona	Categoria	Classe	Consistenza	Superficie Catastale	Rendita	
1		14	308	5			C/6	2	17 m <sup>2</sup>		L. 86	CLASSAMENTO AUTOMATICO del 23/01/1987 in atti dal 24/09/1990 (n. 178A/1987)

**Indirizzo** , CORSO GIUSEPPE GARIBALDI n. 2 piano: T;

<b>Notifica</b>	-	<b>Partita</b>	937	<b>Mod.58</b>	-
-----------------	---	----------------	-----	---------------	---

#### Situazione dell'unità immobiliare dall'impianto meccanografico

N.	DATI IDENTIFICATIVI				DATI DI CLASSAMENTO							DATI DERIVANTI DA
	Sezione Urbana	Foglio	Particella	Sub	Zona Cens.	Micro Zona	Categoria	Classe	Consistenza	Superficie Catastale	Rendita	
1		14	308	5								Impianto meccanografico del 30/06/1987

**Indirizzo** , VIA GARIBALDI GIUSEPPE n. 2 piano: T;

<b>Notifica</b>	-	<b>Partita</b>	937	<b>Mod.58</b>	-
-----------------	---	----------------	-----	---------------	---

#### Situazione degli intestati dall'impianto meccanografico

N.	DATI ANAGRAFICI	CODICE FISCALE	DIRITTI E ONERI REALI
1	GESTIONE EX A.S.F. D.		(1) Proprieta` per 1000/1000
<b>DATI DERIVANTI DA</b>		Impianto meccanografico del 30/06/1987	

Unità immobiliari n. 1

Visura telematica esente per fini istituzionali

\* Codice Fiscale Validato in Anagrafe Tributaria

## Visura storica per immobile

Data: 08/05/2018 - Ora: 15.22.08 Segue

Visura n.: T253101 Pag: 1

Situazione degli atti informatizzati dall'impianto meccanografico al 08/05/2018

<b>Dati della richiesta</b>	<b>Comune di SANTO STEFANO IN ASPROMONTE ( Codice: I371)</b>
<b>Catasto Fabbricati</b>	<b>Provincia di REGGIO DI CALABRIA</b>
	<b>Foglio: 14 Particella: 308 Sub.: 6</b>

### INTESTATO

1	GESTIONE EX A.S.F. D.	(1) Proprieta` per 1000/1000
---	-----------------------	------------------------------

### Unità immobiliare dal 09/11/2015

N.	DATI IDENTIFICATIVI				DATI DI CLASSAMENTO							DATI DERIVANTI DA
	Sezione Urbana	Foglio	Particella	Sub	Zona Cens.	Micro Zona	Categoria	Classe	Consistenza	Superficie Catastale	Rendita	
1		14	308	6			A/4	2	5 vani	Totale: 94 m <sup>2</sup> Totale escluse aree scoperte**: 93 m <sup>2</sup>	Euro 136,86	Variazione del 09/11/2015 - Inserimento in visura dei dati di superficie.
<b>Indirizzo</b>		CORSO GARIBALDI n. 2 piano: 1;										

### Situazione dell'unità immobiliare dal 29/04/2013

N.	DATI IDENTIFICATIVI				DATI DI CLASSAMENTO							DATI DERIVANTI DA
	Sezione Urbana	Foglio	Particella	Sub	Zona Cens.	Micro Zona	Categoria	Classe	Consistenza	Superficie Catastale	Rendita	
1		14	308	6			A/4	2	5 vani		Euro 136,86	VARIAZIONE del 29/04/2013 protocollo n. RC0111513 in atti dal 29/04/2013 G. A. F. CODIFICA PIANO INCOERENTE (n. 39359.1/2013)
<b>Indirizzo</b>		, CORSO GARIBALDI n. 2 piano: 1;										

### Situazione dell'unità immobiliare dal 20/09/2011

N.	DATI IDENTIFICATIVI				DATI DI CLASSAMENTO							DATI DERIVANTI DA
	Sezione Urbana	Foglio	Particella	Sub	Zona Cens.	Micro Zona	Categoria	Classe	Consistenza	Superficie Catastale	Rendita	
1		14	308	6			A/4	2	5 vani		Euro 136,86	VARIAZIONE TOPONOMASTICA del 20/09/2011 protocollo n. RC0254971 in atti dal 20/09/2011 VARIAZIONE DI TOPONOMASTICA RICHIESTA DAL COMUNE (n. 25055.1/2011)
<b>Indirizzo</b>		, CORSO GARIBALDI n. 2 piano: U;										

## Visura storica per immobile

Situazione degli atti informatizzati dall'impianto meccanografico al 08/05/2018

### Situazione dell'unità immobiliare dal 01/01/1992

N.	DATI IDENTIFICATIVI				DATI DI CLASSAMENTO							DATI DERIVANTI DA
	Sezione Urbana	Foglio	Particella	Sub	Zona Cens.	Micro Zona	Categoria	Classe	Consistenza	Superficie Catastale	Rendita	
1		14	308	6			A/4	2	5 vani		Euro 136,86 L. 265.000	VARIAZIONE del 01/01/1992 VARIAZIONE DEL QUADRO TARIFFARIO
<b>Indirizzo</b> , CORSO GIUSEPPE GARIBALDI n. 2 piano: U;												
<b>Notifica</b> -				<b>Partita</b> 937				<b>Mod.58</b>		-		

### Situazione dell'unità immobiliare relativa ad atto del 23/01/1987 (antecedente all' impianto meccanografico)

N.	DATI IDENTIFICATIVI				DATI DI CLASSAMENTO							DATI DERIVANTI DA
	Sezione Urbana	Foglio	Particella	Sub	Zona Cens.	Micro Zona	Categoria	Classe	Consistenza	Superficie Catastale	Rendita	
1		14	308	6			A/4	2	5 vani		L. 310	CLASSAMENTO AUTOMATICO del 23/01/1987 in atti dal 24/09/1990 (n. 178A/1987)
<b>Indirizzo</b> , CORSO GIUSEPPE GARIBALDI n. 2 piano: U;												
<b>Notifica</b> -				<b>Partita</b> 937				<b>Mod.58</b>		-		

### Situazione dell'unità immobiliare dall'impianto meccanografico

N.	DATI IDENTIFICATIVI				DATI DI CLASSAMENTO							DATI DERIVANTI DA
	Sezione Urbana	Foglio	Particella	Sub	Zona Cens.	Micro Zona	Categoria	Classe	Consistenza	Superficie Catastale	Rendita	
1		14	308	6								Impianto meccanografico del 30/06/1987
<b>Indirizzo</b> , VIA GARIBALDI GIUSEPPE n. 2 piano: U;												
<b>Notifica</b> -				<b>Partita</b> 937				<b>Mod.58</b>		-		

### Situazione degli intestati dall'impianto meccanografico

N.	DATI ANAGRAFICI	CODICE FISCALE	DIRITTI E ONERI REALI
1	GESTIONE EX A.S.F. D.		(1) Proprieta` per 1000/1000
<b>DATI DERIVANTI DA</b>		Impianto meccanografico del 30/06/1987	



## Visura storica per immobile

Situazione degli atti informatizzati dall'impianto meccanografico al 08/05/2018

Data: 08/05/2018 - Ora: 15.22.08 Fine

Visura n.: T253101 Pag: 3

Visura telematica esente per fini istituzionali

\* Codice Fiscale Validato in Anagrafe Tributaria

\*\* Si intendono escluse le "superfici di balconi, terrazzi e aree scoperte pertinenziali e accessorie, comunicanti o non comunicanti"  
(cfr. Provvedimento del Direttore dell'Agenzia delle Entrate 29 marzo 2013).

## Visura storica per immobile

Data: 08/05/2018 - Ora: 15.22.30 Segue

Visura n.: T253304 Pag: 1

Situazione degli atti informatizzati dall'impianto meccanografico al 08/05/2018

<b>Dati della richiesta</b>	<b>Comune di SANTO STEFANO IN ASPROMONTE ( Codice: I371)</b>
<b>Catasto Fabbricati</b>	<b>Provincia di REGGIO DI CALABRIA</b>
	<b>Foglio: 14 Particella: 308 Sub.: 7</b>

### INTESTATO

1	GESTIONE EX A.S.F. D.	(1) Proprieta` per 1000/1000
---	-----------------------	------------------------------

### Unità immobiliare dal 09/11/2015

N.	DATI IDENTIFICATIVI				DATI DI CLASSAMENTO							DATI DERIVANTI DA
	Sezione Urbana	Foglio	Particella	Sub	Zona Cens.	Micro Zona	Categoria	Classe	Consistenza	Superficie Catastale	Rendita	
1		14	308	7			A/4	2	5 vani	Totale: 92 m <sup>2</sup> Totale escluse aree scoperte**: 91 m <sup>2</sup>	Euro 136,86	Variazione del 09/11/2015 - Inserimento in visura dei dati di superficie.
<b>Indirizzo</b>		CORSO GARIBALDI n. 2 piano: 1;										

### Situazione dell'unità immobiliare dal 20/09/2011

N.	DATI IDENTIFICATIVI				DATI DI CLASSAMENTO							DATI DERIVANTI DA
	Sezione Urbana	Foglio	Particella	Sub	Zona Cens.	Micro Zona	Categoria	Classe	Consistenza	Superficie Catastale	Rendita	
1		14	308	7			A/4	2	5 vani		Euro 136,86	VARIAZIONE TOPONOMASTICA del 20/09/2011 protocollo n. RC0254972 in atti dal 20/09/2011 VARIAZIONE DI TOPONOMASTICA RICHIESTA DAL COMUNE (n. 25056.1/2011)
<b>Indirizzo</b>		, CORSO GARIBALDI n. 2 piano: 1;										

### Situazione dell'unità immobiliare dal 01/01/1992

N.	DATI IDENTIFICATIVI				DATI DI CLASSAMENTO							DATI DERIVANTI DA
	Sezione Urbana	Foglio	Particella	Sub	Zona Cens.	Micro Zona	Categoria	Classe	Consistenza	Superficie Catastale	Rendita	
1		14	308	7			A/4	2	5 vani		Euro 136,86 L. 265.000	VARIAZIONE del 01/01/1992 VARIAZIONE DEL QUADRO TARIFFARIO
<b>Indirizzo</b>		, CORSO GIUSEPPE GARIBALDI n. 2 piano: 1;										

## Visura storica per immobile

Data: 08/05/2018 - Ora: 15.22.30 Fine

Visura n.: T253304 Pag: 2

### Situazione degli atti informatizzati dall'impianto meccanografico al 08/05/2018

<b>Notifica</b>	-	<b>Partita</b>	937	<b>Mod.58</b>	-
-----------------	---	----------------	-----	---------------	---

#### Situazione dell'unità immobiliare relativa ad atto del 23/01/1987 (antecedente all' impianto meccanografico)

N.	DATI IDENTIFICATIVI				DATI DI CLASSAMENTO							DATI DERIVANTI DA
	Sezione Urbana	Foglio	Particella	Sub	Zona Cens.	Micro Zona	Categoria	Classe	Consistenza	Superficie Catastale	Rendita	
1		14	308	7			A/4	2	5 vani		L. 310	CLASSAMENTO AUTOMATICO del 23/01/1987 in atti dal 24/09/1990 (n. 178A/1987)

**Indirizzo** , CORSO GIUSEPPE GARIBALDI n. 2 piano: 1;

<b>Notifica</b>	-	<b>Partita</b>	937	<b>Mod.58</b>	-
-----------------	---	----------------	-----	---------------	---

#### Situazione dell'unità immobiliare dall'impianto meccanografico

N.	DATI IDENTIFICATIVI				DATI DI CLASSAMENTO							DATI DERIVANTI DA
	Sezione Urbana	Foglio	Particella	Sub	Zona Cens.	Micro Zona	Categoria	Classe	Consistenza	Superficie Catastale	Rendita	
1		14	308	7								Impianto meccanografico del 30/06/1987

**Indirizzo** , VIA GARIBALDI GIUSEPPE n. 2 piano: 1;

<b>Notifica</b>	-	<b>Partita</b>	937	<b>Mod.58</b>	-
-----------------	---	----------------	-----	---------------	---

#### Situazione degli intestati dall'impianto meccanografico

N.	DATI ANAGRAFICI	CODICE FISCALE	DIRITTI E ONERI REALI
1	GESTIONE EX A.S.F. D.		(1) Proprieta` per 1000/1000
<b>DATI DERIVANTI DA</b>		Impianto meccanografico del 30/06/1987	

Unità immobiliari n. 1

Visura telematica esente per fini istituzionali

\* Codice Fiscale Validato in Anagrafe Tributaria

\*\* Si intendono escluse le "superfici di balconi, terrazzi e aree scoperte pertinenziali e accessorie, comunicanti o non comunicanti"  
(cfr. Provvedimento del Direttore dell'Agenzia delle Entrate 29 marzo 2013).

# DOCUMENTAZIONE FOTOGRAFICA RCB1313



