



AGENZIA DEL DEMANIO

Direzione Regionale Calabria

FASCICOLO DELL'IMMOBILE

Direzione Regionale Calabria

RCBP079





AGENZIA DEL DEMANIO

Direzione Regionale Calabria

DATI GENERALI				
FABBRICATO	RCBP079	RC1449001		
REGIONE	PROVINCIA	COMUNE	INDIRIZZO	GEOLocalIZZAZIONE
CALABRIA	REGGIO CALABRIA	PALMI	VIA CONCORDATO	38°17'07.8"N 15°51'09.8"E

Fonte dati Address

Individuazione del complesso su aerofoto

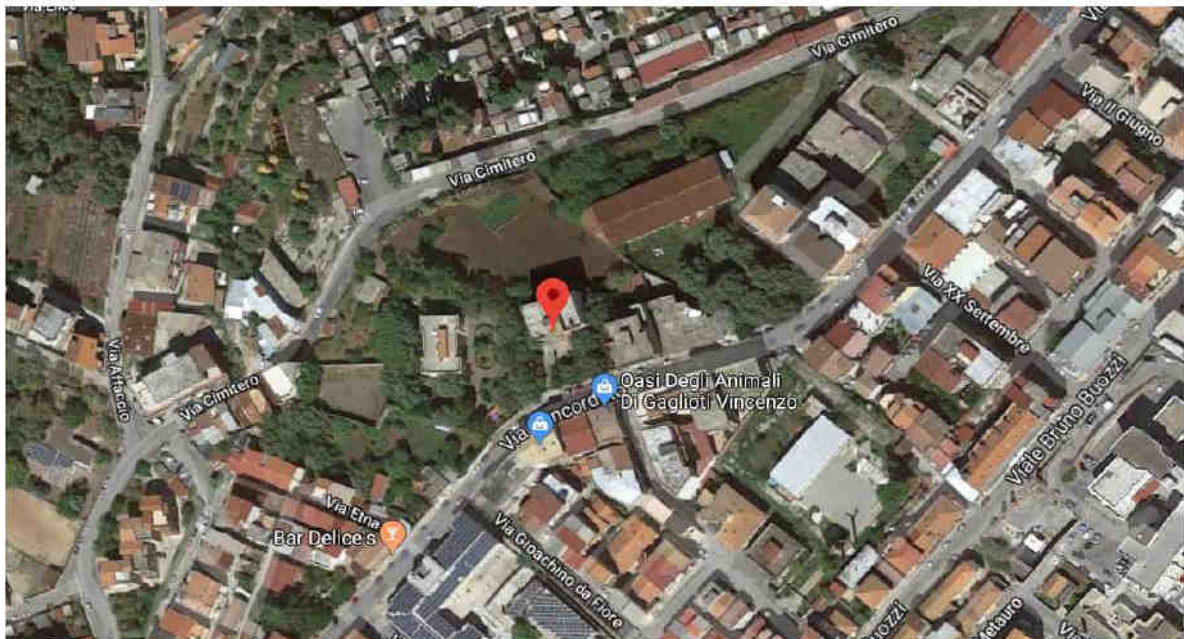

Individuazione del complesso su aerofotogrammetria





AGENZIA DEL DEMANIO

Direzione Regionale Calabria

DATI IMMOBILE					
FOGLIO	PARTICELLA		SUBALTERNO		
30	147		v. elenco subaltermi		
SUPERFICIE LORDA MQ	VOLUME MC	IMMOBILE CIELO TERRA SI/NO	IN USO SI/NO	TECNOLOGIA COSTRUTTIVA	AGIBILITA'
1.000	3.000	SI	NO	ND	ND

Fonti dati Address. e rilevazione dalle schede descrittive di ANBSC

Planimetrie dello stato di fatto

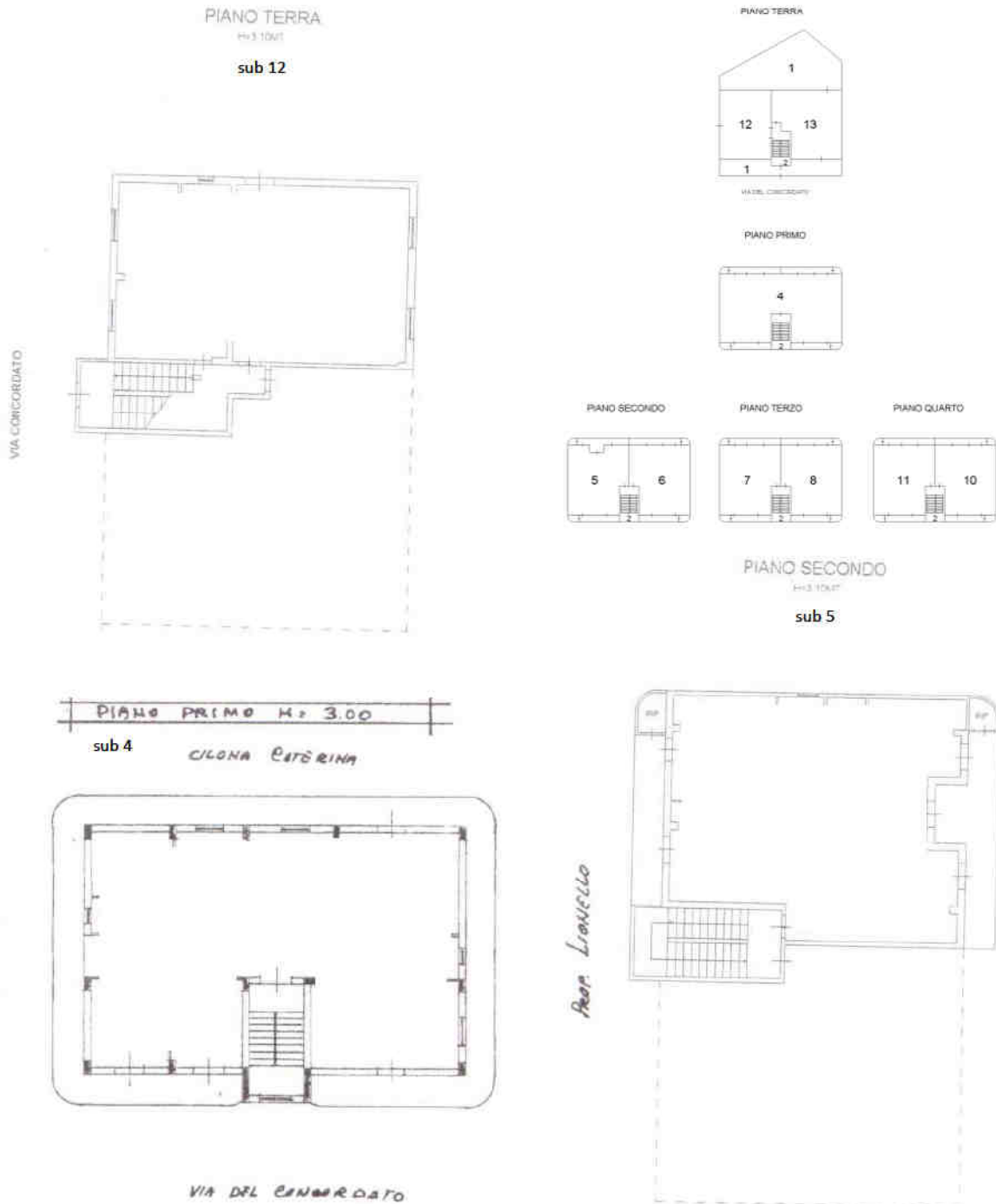



AGENZIA DEL DEMANIO

Direzione Regionale Calabria

PIANO TERZO
h=3,00
sub 7

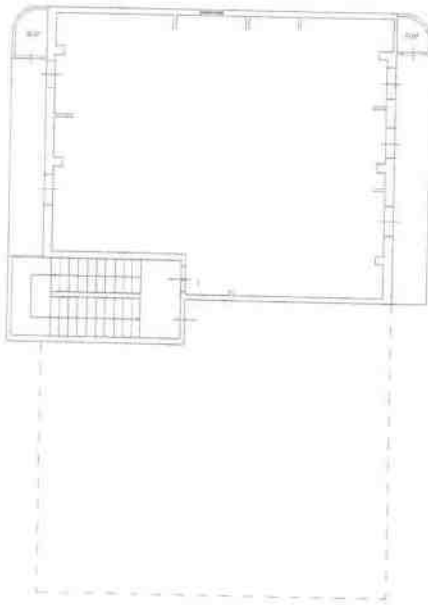

PIANO QUARTO
h=3,00 sub 11

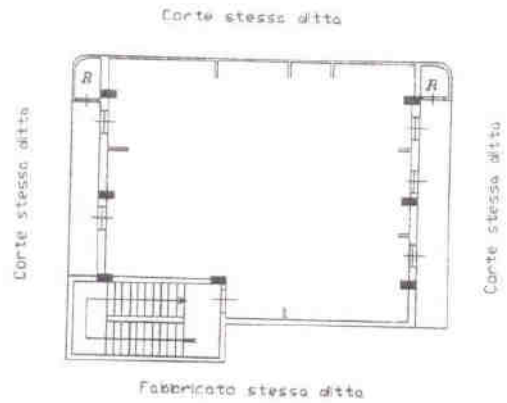

Estratto di mappa catastale





A G E N Z I A D E L D E M A N I O

Direzione Regionale Calabria

ELENCO ALLEGATI:

*ELENCO SUBALTERNI
VISURA/E CATASTALE/I*

Dati della richiesta

Catasto: FABBRICATI
Comune: PALMI (G288) (RC)
Foglio: 30
Particella: 147

Elenco Unità Immobiliari Individuate

N.	Foglio	Particella	Sub	Z.C.	Categoria	Classe	Consistenza	Partita	Rendita(Euro)	Rendita(Lire)	Indirizzo
1	30	147	3					C			
2	30	147	4		A/4	2	10,5 vani	4626	298,25	577.500	VIA CONCORDATO, Piano 1
3	30	147	5		A/3	3	6,5 vani		369,27	715.000	VIA CONCORDATO, Piano 2
4	30	147	6		F/3						VIA CONCORDATO, Piano 2
5	30	147	7		A/3	3	6,5 vani		369,27	715.000	VIA CONCORDATO, Piano 3
6	30	147	8		F/3						VIA CONCORDATO, Piano 3
7	30	147	9					C			
8	30	147	10		F/3						VIA CONCORDATO, Piano 4
9	30	147	11		A/3	2	6,5 vani		315,56	611.000	VIA CONCORDATO, SNC Piano 4
10	30	147	12		A/3	2	5 vani		242,73	470.000	VIA CONCORDATO, Piano T
11	30	147	13		F/3						VIA CONCORDATO, Piano T
12	30	147	1					A			VIA CONCORDATO, Piano T
13	30	147	2					A			VIA CONCORDATO, Piano T-1 - 2-3 - 4

Unità immobiliari n. 13

Visura telematica esente per fini istituzionali



Direzione Provinciale di Reggio Calabria
Ufficio Provinciale - Territorio
Servizi Catastali

Data: 05/07/2018 - Ora: 12.38.43

Segue

Visura storica per immobile

Visura n.: T165972 Pag: 1

Situazione degli atti informatizzati dall'impianto meccanografico al 05/07/2018

Dati della richiesta	Comune di PALMI (Codice: G288)			
	Provincia di REGGIO DI CALABRIA			
Catasto Terreni	Foglio: 30 Particella: 147			

Area di enti urbani e promiscui dal 25/10/1995

N.	DATI IDENTIFICATIVI			DATI CLASSAMENTO				DATI DERIVANTI DA	
	Foglio	Particella	Sub	Porz	Qualità Classe	Superficie(m²) ha are ca	Deduz		Reddito
1	30	147	-	-	ENTE URBANO	03 92		Agrario	VARIAZIONE D'UFFICIO del 25/10/1995 in atti dal 03/01/1997 MAPP.1162/C/87 (n. 48.11/1995)
Notifica					Partita		1		
Annotazioni		comprende il n.745							

Area di enti urbani e promiscui dal 25/10/1995

N.	DATI IDENTIFICATIVI			DATI CLASSAMENTO				DATI DERIVANTI DA	
	Foglio	Particella	Sub	Porz	Qualità Classe	Superficie(m²) ha are ca	Deduz		Reddito
1	30	147	-	-	ENTE URBANO	03 92		Agrario	VARIAZIONE D'UFFICIO del 25/10/1995 in atti dal 03/01/1997 (n. 48.10/1995)
Notifica					Partita		1		
Annotazioni		comprende il n.745							

Nella variazione sono stati soppressi i seguenti immobili:

- foglio 30 particella 745

Area di enti urbani e promiscui dal 18/03/1987

N.	DATI IDENTIFICATIVI			DATI CLASSAMENTO				DATI DERIVANTI DA	
	Foglio	Particella	Sub	Porz	Qualità Classe	Superficie(m²) ha are ca	Deduz		Reddito
1	30	147	-	-	ENTE URBANO	00 02		Agrario	FRAZIONAMENTO in atti dal 18/03/1987 (n. 2785)



Direzione Provinciale di Reggio Calabria
Ufficio Provinciale - Territorio
Servizi Catastali

Data: 05/07/2018 - Ora: 12.38.43

Fine

Visura storica per immobile

Visura n.: T165972 Pag: 2

Situazione degli atti informatizzati dall'impianto meccanografico al 05/07/2018

Notifica	Partita	1
-----------------	----------------	----------

Sono stati inoltre variati i seguenti immobili:

- foglio 30 particella 975

Area di enti urbani e promiscui dall'impianto meccanografico

N.	DATI IDENTIFICATIVI			DATI CLASSAMENTO				DATI DERIVANTI DA
	Foglio	Particella	Sub	Porz	Qualità Classe	Superficie(m ²) ha are ca	Deduz	
1	30	147		.	ENTE URBANO	00 34		Dominicale Agrario
Notifica						Partita	1	

Unità immobiliari n. 1

Visura telematica esente per fini istituzionali

Visura storica per immobile

Situazione degli atti informatizzati dall'impianto meccanografico al 05/07/2018

Dati della richiesta	Comune di PALMI (Codice: G288)	
Catasto Fabbricati	Provincia di REGGIO DI CALABRIA Foglio: 30 Particella: 147 Sub.: 4	

INTESTATO

1	MORGANTE Lucia Giuseppina nata a DELIANUOVA il 13/12/1926	MRGLGS26T53D268I*	(1) Proprieta' per 1000/1000
---	---	-------------------	------------------------------

Unità immobiliare dal 09/11/2015

N.	DATI IDENTIFICATIVI				DATI DI CLASSAMENTO				DATI DERIVANTI DA			
	Sezione Urbana	Foglio	Particella	Sub	Zona Cens.	Micro Zona	Categoria	Classe		Consistenza	Superficie Catastale	Rendita
1		30	147	4			A/4	2	10,5 vani	Totale: 218 m ² Totale escluse aree scoperte**; 204 m ²	Euro 298,25	Variazione del 09/11/2015 - Inserimento in visura dei dati di superficie.
Indirizzo		VIA CONCORDATO piano: 1;										
Notifica		-			Partita		4626			Mod.58	-	

Situazione dell'unità immobiliare dal 01/01/1992

N.	DATI IDENTIFICATIVI				DATI DI CLASSAMENTO				DATI DERIVANTI DA			
	Sezione Urbana	Foglio	Particella	Sub	Zona Cens.	Micro Zona	Categoria	Classe		Consistenza	Superficie Catastale	Rendita
1		30	147	4			A/4	2	10,5 vani		Euro 298,25 L. 577.500	VARIAZIONE del 01/01/1992 VARIAZIONE DEL QUADRO TARIFFARIO
Indirizzo		VIA CONCORDATO piano: 1;										
Notifica		-			Partita		4626			Mod.58	-	

Situazione dell'unità immobiliare relativa ad atto del 06/04/1987 (antecedente all'impianto meccanografico)

N.	DATI IDENTIFICATIVI				DATI DI CLASSAMENTO				DATI DERIVANTI DA			
	Sezione Urbana	Foglio	Particella	Sub	Zona Cens.	Micro Zona	Categoria	Classe		Consistenza	Superficie Catastale	Rendita
1		30	147	4			A/4	2	10,5 vani		L. 1.029	CLASSAMENTO AUTOMATICO del 06/04/1987 in atti dal 24/09/1990 (n. 1162C/1987)
Indirizzo		VIA CONCORDATO piano: 1;										



Direzione Provinciale di Reggio Calabria
Ufficio Provinciale - Territorio
Servizi Catastali

Visura storica per immobile

Situazione degli atti informatizzati dall'impianto meccanografico al 05/07/2018

Data: 05/07/2018 - Ora: 12.41.35 Fine

Visura n.: T167571 Pag: 2

Notifica		-		Partita		4626		Mod.58		-		
Situazione dell'unità immobiliare dall'impianto meccanografico												
N.	DATI IDENTIFICATIVI				DATI DI CLASSAMENTO				DATI DERIVANTI DA			
	Sezione	Foglio	Particella	Sub	Zona Cens.	Micro Zona	Categoria	Classe	Consistenza	Superficie Catastale	Rendita	
1	Urbana	30	147	4								Impianto meccanografico del 01/01/1989
Indirizzo												
, VIA CONCORDATO piano: 1;												
Notifica		-		Partita		4626		Mod.58		-		

Situazione degli intestati dall'impianto meccanografico

N.	DATI ANAGRAFICI	CODICE FISCALE	DIRITTI ONERI REALI
1	MORGANTE Lucia Giuseppina nata a DELIANUOVA il 13/12/1926	MRGLGS26T53D2681*	(1) Proprieta' per 1000/1000
DATI DERIVANTI DA			
Impianto meccanografico del 01/01/1989			

Unità immobiliari n. 1

Visura telematica esente per fini istituzionali

* Codice Fiscale Validato in Anagrafe Tributaria

** Si intendono escluse le "superfici di balconi, terrazzi e aree scoperte pertinenziali e accessorie, comunicanti o non comunicanti" (cfr. Provvedimento del Direttore dell'Agenzia delle Entrate 29 marzo 2013).



Direzione Provinciale di Reggio Calabria
Ufficio Provinciale - Territorio
Servizi Catastali

Visura storica per immobile

Situazione degli atti informatizzati dall'impianto meccanografico al 05/07/2018

Data: 05/07/2018 - Ora: 12.42.11 Segue

Visura n.: T167914 Pag: 1

Dati della richiesta	Comune di PALMI (Codice: G288)
Catasto Fabbricati	Provincia di REGGIO DI CALABRIA Foglio: 30 Particella: 147 Sub.: 5

INTESTATO

1	MORGANTE Lucia Giuseppina nata a DELIANUOVA il 13/12/1926	MRGLGS26T53D268I*	(1) Proprieta' per 1000/1000
---	---	-------------------	------------------------------

Unità immobiliare dal 09/11/2015

N.	DATI IDENTIFICATIVI				DATI DI CLASSAMENTO				DATI DERIVANTI DA			
	Sezione Urbana	Foglio	Particella	Sub	Zona Cens.	Micro Zona	Categoria	Classe		Consistenza	Superficie Catastale	Rendita
1		30	147	5			A/3	3	6,5 vani	Totale: 126 m ² Totale escluse aree scoperte** : 119 m ²	Euro 369,27	Variazione del 09/11/2015 - Inserimento in visura dei dati di superficie.
Indirizzo	VIA CONCORDATO piano: 2;											
Notifica	effettuata con prot. n. RC0045465/2010 del 17/02/10											
Annotazioni	di studio: classamento e rendita rettificati (d.m. 701/94)											

Situazione dell'unità immobiliare dal 15/02/2010

N.	DATI IDENTIFICATIVI				DATI DI CLASSAMENTO				DATI DERIVANTI DA			
	Sezione Urbana	Foglio	Particella	Sub	Zona Cens.	Micro Zona	Categoria	Classe		Consistenza	Superficie Catastale	Rendita
1		30	147	5			A/3	3	6,5 vani	Catastale	Euro 369,27	VARIAZIONE NEL CLASSAMENTO del 15/02/2010 protocollo n. RC0043120 in atti dal 15/02/2010 VARIAZIONE DI CLASSAMENTO (n. 4291.1/2010)
Indirizzo	VIA CONCORDATO piano: 2;											
Notifica	effettuata con prot. n. RC0045465/2010 del 17/02/10											
Annotazioni	di studio: classamento e rendita rettificati (d.m. 701/94)											



Direzione Provinciale di Reggio Calabria
Ufficio Provinciale - Territorio
Servizi Catastali

Data: 05/07/2018 - Ora: 12.42.12 Segue

Visura n.: T167914 Pag: 2

Visura storica per immobile

Situazione degli atti informatizzati dall'impianto meccanografico al 05/07/2018

Situazione dell'unità immobiliare dal 29/06/2009

N.	DATI IDENTIFICATIVI				DATI DI CLASSAMENTO				DATI DERIVANTI DA			
	Sezione Urbana	Foglio	Particella	Sub	Zona Cens.	Micro Zona	Categoria	Classe		Consistenza	Superficie Catastale	Rendita
1	Urbana	30	147	5			A/3	2	6,5 vani	Catastale	Euro 315,56	ULTIMAZIONE DI FABBRICATO URBANO del 29/06/2009 protocollo n. RC0257451 in atti dal 29/06/2009 ULTIMAZIONE DI FABBRICATO URBANO (n. 22366.1/2009)
Indirizzo , VIA CONCORDATO piano: 2;												
Annotazioni classamento e rendita proposti (D.M. 701/94)												

Situazione dell'unità immobiliare relativa ad atto del 06/04/1987 (antecedente all'impianto meccanografico)

N.	DATI IDENTIFICATIVI				DATI DI CLASSAMENTO				DATI DERIVANTI DA			
	Sezione Urbana	Foglio	Particella	Sub	Zona Cens.	Micro Zona	Categoria	Classe		Consistenza	Superficie Catastale	Rendita
1	Urbana	30	147	5			in corso di costruz.			Catastale		CLASSAMENTO AUTOMATICO del 06/04/1987 in atti dal 24/09/1990 (n. 1162C/1987)
Indirizzo , VIA CONCORDATO piano: 2;												
Notifica - , Partita 4626 Mod.58 -												

Situazione dell'unità immobiliare dall'impianto meccanografico

N.	DATI IDENTIFICATIVI				DATI DI CLASSAMENTO				DATI DERIVANTI DA			
	Sezione Urbana	Foglio	Particella	Sub	Zona Cens.	Micro Zona	Categoria	Classe		Consistenza	Superficie Catastale	Rendita
1	Urbana	30	147	5			in corso di costruz.			Catastale		Impianto meccanografico del 01/01/1989
Indirizzo , VIA CONCORDATO piano: 2;												
Notifica - , Partita 4626 Mod.58 -												

Situazione degli intestati dall'impianto meccanografico

N.	DATI ANAGRAFICI		CODICE FISCALE	DIRITTI E ONERI REALI
1	MORGANTE Lucia Giuseppina nata a DELIANUOVA il 13/12/1926		MRGLGS26T53D2681*	(1) Proprieta` per 1000/1000
DATI DERIVANTI DA Impianto meccanografico del 01/01/1989				



Direzione Provinciale di Reggio Calabria
Ufficio Provinciale - Territorio
Servizi Catastali

Data: 05/07/2018 - Ora: 12.42.12 Fine

Visura n.: T167914 Pag: 3

Visura storica per immobile

Situazione degli atti informatizzati dall'impianto meccanografico al 05/07/2018

Visura telematica esente per fini istituzionali

* Codice Fiscale Validato in Anagrafe Tributaria

** Si intendono escluse le "superfici di balconi, terrazzi e aree scoperte pertinenziali e accessorie, comunicanti o non comunicanti"
(cfr. Provvedimento del Direttore dell'Agenzia delle Entrate 29 marzo 2013).



Direzione Provinciale di Reggio Calabria
Ufficio Provinciale - Territorio
Servizi Catastali

Visura storica per immobile

Situazione degli atti informatizzati dall'impianto meceanografico al 05/07/2018

Data: 05/07/2018 - Ora: 12.42.34 Segue

Visura n.: T168106 Pag: 1

Dati della richiesta	Comune di PALMI (Codice: G288)	
Catasto Fabbricati	Provincia di REGGIO DI CALABRIA Foglio: 30 Particella: 147 Sub.: 6	

INTESTATO

1	MORGANTE Lucia Giuseppina nata a DELLANUOVA il 13/12/1926	MRGLGS26T53D268I*	(1) Proprieta' per 1000/1000
---	---	-------------------	------------------------------

Unità immobiliare dal 02/07/2013

N.	DATI IDENTIFICATIVI				DATI DI CLASSAMENTO				DATI DERIVANTI DA			
	Sezione Urbana	Foglio	Particella	Sub	Zona Cens.	Micro Zona	Categoria	Classe		Consistenza	Superficie Catastale	Rendita
1		30	147	6			in corso di costruz.					VARIAZIONE del 02/07/2013 protocollo n. RC0220272 in atti dal 02/07/2013 VERIFICA STATO ATTUALE U. I. (n. 75176.1/2013)
Indirizzo VIA CONCORDATO piano: 2;												
Annotazioni di stadio: stato dell'unita' confermato con dichiarazione sostitutiva di atto di notorieta' prot. n. 161.403 del 28/05/2013												

Situazione dell'unità immobiliare relativa ad atto del 06/04/1987 (antecedente all'impianto meceanografico)

N.	DATI IDENTIFICATIVI				DATI DI CLASSAMENTO				DATI DERIVANTI DA			
	Sezione Urbana	Foglio	Particella	Sub	Zona Cens.	Micro Zona	Categoria	Classe		Consistenza	Superficie Catastale	Rendita
1		30	147	6			in corso di costruz.					CLASSAMENTO AUTOMATICO del 06/04/1987 in atti dal 24/09/1990 (n. 1162C/1987)
Indirizzo , VIA CONCORDATO piano: 2;												
Notifica - , Partita 4626 Mod.58 -												

Situazione dell'unità immobiliare dall'impianto meceanografico

N.	DATI IDENTIFICATIVI				DATI DI CLASSAMENTO				DATI DERIVANTI DA			
	Sezione Urbana	Foglio	Particella	Sub	Zona Cens.	Micro Zona	Categoria	Classe		Consistenza	Superficie Catastale	Rendita
1		30	147	6			in corso di costruz.					Impianto meceanografico del 01/01/1989
Indirizzo , VIA CONCORDATO piano: 2;												



Direzione Provinciale di Reggio Calabria
Ufficio Provinciale - Territorio
Servizi Catastali

Data: 05/07/2018 - Ora: 12.42.34 Fine

Visura n.: T168106 Pag: 2

Visura storica per immobile

Situazione degli atti informatizzati dall'impianto meccanografico al 05/07/2018

Notifica	-	Partita	4626	Mod.58	-
----------	---	---------	------	--------	---

Situazione degli intestati dall'impianto meccanografico

N.	DATI ANAGRAFICI	CODICE FISCALE	DIRITTI ONERI REALI
1	MORGANTE Lucia Giuseppina nata a DELIANUOVA il 13/12/1926 Impianto meccanografico del 01/01/1989	MRGLGS26T53D2681*	(1) Proprieta` per 1000/1000
DATI DERIVANTI DA			

Unità immobiliari n. 1

Visura telematica esente per fini istituzionali

* Codice Fiscale Validato in Anagrafe Tributaria



Direzione Provinciale di Reggio Calabria
Ufficio Provinciale - Territorio
Servizi Catastali

Visura storica per immobile

Situazione degli atti informatizzati dall'impianto meccanografico al 05/07/2018

Data: 05/07/2018 - Ora: 12.42.57 Segue

Visura n.: T168297 Pag: 1

Dati della richiesta	Comune di PALMI (Codice: G288)
Catasto Fabbricati	Provincia di REGGIO DI CALABRIA Foglio: 30 Particella: 147 Sub.: 7

INTESTATO

1	MORGANTE Lucia Giuseppina nata a DELIANUOVA il 13/12/1926	MRGLGS26T53D268I*	(1) Proprieta' per 1000/1000
---	---	-------------------	------------------------------

Unità immobiliare dal 09/11/2015

N.	DATI IDENTIFICATIVI				DATI DI CLASSAMENTO				DATI DERIVANTI DA			
	Sezione Urbana	Foglio	Particella	Sub	Zona Cens.	Micro Zona	Categoria	Classe		Consistenza	Superficie Catastale	Rendita
1		30	147	7			A/3	3	6,5 vani	Totale: 131 m ² Totale escluse aree scoperte**; 125 m ²	Euro 369,27	Variatione del 09/11/2015 - Inserimento in visura dei dati di superficie.
Indirizzo	VIA CONCORDATO piano: 3;											
Notifica	in corso con prot. RC0045468/2010 del 17/02/2010											
Annotazioni	di studio: classamento e rendita rettificati (d.m. 701/94)											

Situazione dell'unità immobiliare dal 15/02/2010

N.	DATI IDENTIFICATIVI				DATI DI CLASSAMENTO				DATI DERIVANTI DA			
	Sezione Urbana	Foglio	Particella	Sub	Zona Cens.	Micro Zona	Categoria	Classe		Consistenza	Superficie Catastale	Rendita
1		30	147	7			A/3	3	6,5 vani	Catastale	Euro 369,27	VARIAZIONE NEL CLASSAMENTO del 15/02/2010 protocollo n. RC0043120 in atti dal 15/02/2010 VARIAZIONE DI CLASSAMENTO (n. 4291.1/2010)
Indirizzo	VIA CONCORDATO piano: 3;											
Notifica	in corso con prot. RC0045468/2010 del 17/02/2010											
Annotazioni	di studio: classamento e rendita rettificati (d.m. 701/94)											



Direzione Provinciale di Reggio Calabria
Ufficio Provinciale - Territorio
Servizi Catastali

Visura storica per immobile

Situazione degli atti informatizzati dall'impianto meccanografico al 05/07/2018

Data: 05/07/2018 - Ora: 12.42.57 Segue

Visura n.: T168297 Pag: 2

Situazione dell'unità immobiliare dal 29/06/2009

N.	DATI IDENTIFICATIVI				DATI DI CLASSAMENTO				DATI DERIVANTI DA			
	Sezione Urbana	Foglio	Particella	Sub	Zona Cens.	Micro Zona	Categoria	Classe		Consistenza	Superficie Catastale	Rendita
1		30	147	7			A/3	2	6,5 vani	Catastale	Euro 315,56	ULTIMAZIONE DI FABBRICATO URBANO del 29/06/2009 protocollo n. RC0257451 in atti dal 29/06/2009 ULTIMAZIONE DI FABBRICATO URBANO (n. 22366.1/2009)
Indirizzo , VIA CONCORDATO piano: 3;												
Annotazioni classamento e rendita proposti (D.M. 701/94)												

Situazione dell'unità immobiliare relativa ad atto del 06/04/1987 (antecedente all'impianto meccanografico)

N.	DATI IDENTIFICATIVI				DATI DI CLASSAMENTO				DATI DERIVANTI DA			
	Sezione Urbana	Foglio	Particella	Sub	Zona Cens.	Micro Zona	Categoria	Classe		Consistenza	Superficie Catastale	Rendita
1		30	147	7			in corso di costruz.			Catastale		CLASSAMENTO AUTOMATICO del 06/04/1987 in atti dal 24/09/1990 (n. 1162C/1987)
Indirizzo , VIA CONCORDATO piano: 3;												
Notifica - , Partita 4626 Mod.58 -												

Situazione dell'unità immobiliare dall'impianto meccanografico

N.	DATI IDENTIFICATIVI				DATI DI CLASSAMENTO				DATI DERIVANTI DA			
	Sezione Urbana	Foglio	Particella	Sub	Zona Cens.	Micro Zona	Categoria	Classe		Consistenza	Superficie Catastale	Rendita
1		30	147	7			in corso di costruz.			Catastale		Impianto meccanografico del 01/01/1989
Indirizzo , VIA CONCORDATO piano: 3;												
Notifica - , Partita 4626 Mod.58 -												

Situazione degli intestati dall'impianto meccanografico

N.	DATI ANAGRAFICI	CODICE FISCALE	DIRITTI E ONERI REALI
1	MORGANTE Lucia Giuseppina nata a DELIANUOVA il 13/12/1926	MRGLGS26T53D2681*	(1) Proprieta` per 1000/1000
DATI DERIVANTI DA Impianto meccanografico del 01/01/1989			



Direzione Provinciale di Reggio Calabria
Ufficio Provinciale - Territorio
Servizi Catastali

Visura storica per immobile

Situazione degli atti informatizzati dall'impianto meccanografico al 05/07/2018

Data: 05/07/2018 - Ora: 12.42.57 Fine

Visura n.: T168297 Pag: 3

Visura telematica esente per fini istituzionali

* Codice Fiscale Validato in Anagrafe Tributaria

** Si intendono escluse le "superfici di balconi, terrazzi e aree scoperte pertinenziali e accessorie, comunicanti o non comunicanti"
(cfr. Provvedimento del Direttore dell'Agenzia delle Entrate 29 marzo 2013).



Direzione Provinciale di Reggio Calabria
Ufficio Provinciale - Territorio
Servizi Catastali

Visura storica per immobile

Situazione degli atti informatizzati dall'impianto meceanografico al 05/07/2018

Data: 05/07/2018 - Ora: 12.43.21 Segue

Visura n.: T168495 Pag: 1

Dati della richiesta	Comune di PALMI (Codice: G288)	
Catasto Fabbricati	Provincia di REGGIO DI CALABRIA Foglio: 30 Particella: 147 Sub.: 8	

INTESTATO

1	MORGANTE Lucia Giuseppina nata a DELIANUOVA il 13/12/1926	MRGLGS26T53D268I*	(1) Proprieta' per 1000/1000
---	---	-------------------	------------------------------

Unità immobiliare dal 02/07/2013

N.	DATI IDENTIFICATIVI				DATI DI CLASSAMENTO				DATI DERIVANTI DA			
	Sezione Urbana	Foglio	Particella	Sub	Zona Cens.	Micro Zona	Categoria	Classe		Consistenza	Superficie Catastale	Rendita
1		30	147	8			in corso di costruz.					VARIAZIONE del 02/07/2013 protocollo n. RC0220275 in atti dal 02/07/2013 VERIFICA STATO ATTUALE U. I. (n. 75178.1/2013)
Indirizzo VIA CONCORDATO piano: 3;												
Annotazioni di stadio: stato dell'unita' confermato con dichiarazione sostitutiva di atto di notorieta' prot. n. 161396 del 18/05/2013												

Situazione dell'unità immobiliare relativa ad atto del 06/04/1987 (antecedente all'impianto meceanografico)

N.	DATI IDENTIFICATIVI				DATI DI CLASSAMENTO				DATI DERIVANTI DA			
	Sezione Urbana	Foglio	Particella	Sub	Zona Cens.	Micro Zona	Categoria	Classe		Consistenza	Superficie Catastale	Rendita
1		30	147	8			in corso di costruz.					CLASSAMENTO AUTOMATICO del 06/04/1987 in atti dal 24/09/1990 (n. 1162C/1987)
Indirizzo , VIA CONCORDATO piano: 3;												
Notifica - , Partita 4626 Mod.58 -												

Situazione dell'unità immobiliare dall'impianto meceanografico

N.	DATI IDENTIFICATIVI				DATI DI CLASSAMENTO				DATI DERIVANTI DA			
	Sezione Urbana	Foglio	Particella	Sub	Zona Cens.	Micro Zona	Categoria	Classe		Consistenza	Superficie Catastale	Rendita
1		30	147	8			in corso di costruz.					Impianto meceanografico del 01/01/1989
Indirizzo , VIA CONCORDATO piano: 3;												



Direzione Provinciale di Reggio Calabria
Ufficio Provinciale - Territorio
Servizi Catastali

Data: 05/07/2018 - Ora: 12.43.22 Fine

Visura n.: T168495 Pag: 2

Visura storica per immobile

Situazione degli atti informatizzati dall'impianto meccanografico al 05/07/2018

Notifica	-	Partita	4626	Mod.58	-
----------	---	---------	------	--------	---

Situazione degli intestati dall'impianto meccanografico

N.	DATI ANAGRAFICI	CODICE FISCALE	DIRITTI ONERI REALI
1	MORGANTE Lucia Giuseppina nata a DELIANUOVA il 13/12/1926 Impianto meccanografico del 01/01/1989	MRGLGS26T53D268I*	(1) Proprieta` per 1000/1000
DATI DERIVANTI DA			

Unità immobiliari n. 1

Visura telematica esente per fini istituzionali

* Codice Fiscale Validato in Anagrafe Tributaria



Direzione Provinciale di Reggio Calabria
Ufficio Provinciale - Territorio
Servizi Catastali

Visura storica per immobile

Situazione degli atti informatizzati dall'impianto meccanografico al 05/07/2018

Data: 05/07/2018 - Ora: 12.44.01 Segue

Visura n.: T168859 Pag: 1

Dati della richiesta	Comune di PALMI (Codice: G288)	
Catasto Fabbricati	Provincia di REGGIO DI CALABRIA	
	Foglio: 30 Particella: 147 Sub.: 10	

INTESTATO

1	MORGANTE Lucia Giuseppina nata a DELIANUOVA il 13/12/1926	MRGLGS26T53D268I*	(1) Proprieta' per 1000/1000
---	---	-------------------	------------------------------

Unità immobiliare dal 02/07/2013

N.	DATI IDENTIFICATIVI				DATI DI CLASSAMENTO				DATI DERIVANTI DA			
	Sezione Urbana	Foglio	Particella	Sub	Zona Cens.	Micro Zona	Categoria	Classe		Consistenza	Superficie Catastale	Rendita
1		30	147	10			in corso di costruz.					VARIAZIONE del 02/07/2013 protocollo n. RC0220276 in atti dal 02/07/2013 VERIFICA STATO ATTUALE U. I. (n. 75179.1/2013)
Indirizzo VIA CONCORDATO piano: 4;												
Annotazioni di stadio: stato dell'unita' confermato con dichiarazione sostitutiva di atto di notorieta' prot. n. 161382 del 28/05/2013												

Situazione dell'unità immobiliare relativa ad atto del 06/04/1987 (antecedente all'impianto meccanografico)

N.	DATI IDENTIFICATIVI				DATI DI CLASSAMENTO				DATI DERIVANTI DA			
	Sezione Urbana	Foglio	Particella	Sub	Zona Cens.	Micro Zona	Categoria	Classe		Consistenza	Superficie Catastale	Rendita
1		30	147	10			in corso di costruz.					CLASSAMENTO AUTOMATICO del 06/04/1987 in atti dal 24/09/1990 (n. 1162C/1987)
Indirizzo , VIA CONCORDATO piano: 4;												
Notifica - , Partita 4626 Mod.58 -												

Situazione dell'unità immobiliare dall'impianto meccanografico

N.	DATI IDENTIFICATIVI				DATI DI CLASSAMENTO				DATI DERIVANTI DA			
	Sezione Urbana	Foglio	Particella	Sub	Zona Cens.	Micro Zona	Categoria	Classe		Consistenza	Superficie Catastale	Rendita
1		30	147	10			in corso di costruz.					Impianto meccanografico del 01/01/1989
Indirizzo , VIA CONCORDATO piano: 4;												



Direzione Provinciale di Reggio Calabria
Ufficio Provinciale - Territorio
Servizi Catastali

Data: 05/07/2018 - Ora: 12.44.02 Fine

Visura n.: T168859 Pag: 2

Visura storica per immobile

Situazione degli atti informatizzati dall'impianto meccanografico al 05/07/2018

Notifica	-	Partita	4626	Mod.58	-
----------	---	---------	------	--------	---

Situazione degli intestati dall'impianto meccanografico

N.	DATI ANAGRAFICI	CODICE FISCALE	DIRITTI ONERI REALI
1	MORGANTE Lucia Giuseppina nata a DELIANUOVA il 13/12/1926 Impianto meccanografico del 01/01/1989	MRGLGS26T53D2681*	(1) Proprieta` per 1000/1000
DATI DERIVANTI DA			

Unità immobiliari n. 1

Visura telematica esente per fini istituzionali

* Codice Fiscale Validato in Anagrafe Tributaria



Direzione Provinciale di Reggio Calabria
Ufficio Provinciale - Territorio
Servizi Catastali

Visura storica per immobile

Situazione degli atti informatizzati dall'impianto meccanografico al 05/07/2018

Data: 05/07/2018 - Ora: 12.44.32 Segue

Visura n.: T169118 Pag: 1

Dati della richiesta	Comune di PALMI (Codice: G288)
Catasto Fabbricati	Provincia di REGGIO DI CALABRIA Foglio: 30 Particella: 147 Sub.: 11

INTESTATO

1	MORGANTE Lucia Giuseppina nata a DELL'ANUOVA il 13/12/1926	MRGLGS26T53D2681*	(1) Proprieta' per 1000/1000
---	--	-------------------	------------------------------

Unità immobiliare dal 09/11/2015

N.	DATI IDENTIFICATIVI				DATI DI CLASSAMENTO				DATI DERIVANTI DA			
	Sezione Urbana	Foglio	Particella	Sub	Zona Cens.	Micro Zona	Categoria	Classe		Consistenza	Superficie Catastale	Rendita
1		30	147	11			A/3	2	6,5 vani	Totale: 128 m ² Totale escluse aree scoperte**: 122 m ²	Euro 315,56	Variazione del 09/11/2015 - Inserimento in visura dei dati di superficie.
Indirizzo VIA CONCORDATO SNC piano: 4;												
Annotazioni classamento e rendita non rettificati entro dodici mesi dalla data di iscrizione in atti della dichiarazione (D.M. 701/94)												

Situazione dell'unità immobiliare dal 09/07/2009

N.	DATI IDENTIFICATIVI				DATI DI CLASSAMENTO				DATI DERIVANTI DA			
	Sezione Urbana	Foglio	Particella	Sub	Zona Cens.	Micro Zona	Categoria	Classe		Consistenza	Superficie Catastale	Rendita
1		30	147	11			A/3	2	6,5 vani		Euro 315,56	VARIAZIONE NEL CLASSAMENTO del 09/07/2009 protocollo n. RC0274528 in atti dal 09/07/2009 VARIAZIONE DI CLASSAMENTO (n. 24037.1/2009)
Indirizzo . VIA CONCORDATO SNC piano: 4;												
Annotazioni classamento e rendita non rettificati entro dodici mesi dalla data di iscrizione in atti della dichiarazione (D.M. 701/94)												



Direzione Provinciale di Reggio Calabria
Ufficio Provinciale - Territorio
Servizi Catastali

Visura storica per immobile

Situazione degli atti informatizzati dall'impianto meccanografico al 05/07/2018

Data: 05/07/2018 - Ora: 12.44.32 Segue

Visura n.: T169118 Pag: 2

Situazione dell'unità immobiliare dal 08/07/1999

N.	DATI IDENTIFICATIVI				DATI DI CLASSAMENTO				DATI DERIVANTI DA			
	Sezione Urbana	Foglio	Particella	Sub	Zona Cens.	Micro Zona	Categoria	Classe		Consistenza	Superficie Catastale	Rendita
1		30	147	II			A/3	2	6,5 vani		Euro 315,56 L. 611.000	VARIAZIONE del 08/07/1999 in atti dal 08/07/1999 DA CORSO DI COSTRUZ. AD ABITAZIONE (n. A01363.1/1999)
Indirizzo												
, VIA CONCORDATO SNC piano: 4;												
Notifica												
-												
Annotazioni												
classamento proposto (D.M. 701/94)												
Partita												
4626												
Mod.58												
-												

Situazione degli intestati dal 08/07/1999

N.	DATI ANAGRAFICI		CODICE FISCALE	DIRITTI E ONERI REALI
	MORGANTE	DATA DI NASCITA		
1	MORGANTE Lucia Giuseppina nata a DELIANUOVA il 13/12/1926		MRGLGS26T53D268J*	(1) Proprietà per 1000/1000
DATI DERIVANTI DA				
VARIAZIONE del 08/07/1999 in atti dal 08/07/1999 Registrazione: DA CORSO DI COSTRUZ. AD ABITAZIONE (n. A01363.1/1999)				

Situazione dell'unità immobiliare che ha originato il precedente relativa ad atto del 06/04/1987 (antecedente all'impianto meccanografico)

N.	DATI IDENTIFICATIVI				DATI DI CLASSAMENTO				DATI DERIVANTI DA			
	Sezione Urbana	Foglio	Particella	Sub	Zona Cens.	Micro Zona	Categoria	Classe		Consistenza	Superficie Catastale	Rendita
1		30	147	9			in corso di costruz.					CLASSAMENTO AUTOMATICO del 06/04/1987 in atti dal 24/09/1990 (n. 1162C/1987)
Indirizzo												
, VIA CONCORDATO piano: 4;												
Notifica												
-												
Partita												
4626												
Mod.58												
-												

Situazione dell'unità immobiliare dall'impianto meccanografico

N.	DATI IDENTIFICATIVI				DATI DI CLASSAMENTO				DATI DERIVANTI DA			
	Sezione Urbana	Foglio	Particella	Sub	Zona Cens.	Micro Zona	Categoria	Classe		Consistenza	Superficie Catastale	Rendita
1		30	147	9			in corso di costruz.					Impianto meccanografico del 01/01/1989
Indirizzo												
, VIA CONCORDATO piano: 4;												
Notifica												
-												
Partita												
4626												
Mod.58												
-												



Direzione Provinciale di Reggio Calabria
Ufficio Provinciale - Territorio
Servizi Catastali

Data: 05/07/2018 - Ora: 12.44.33 Fine

Visura n.: T169118 Pag: 3

Visura storica per immobile

Situazione degli atti informatizzati dall'impianto meccanografico al 05/07/2018

Situazione degli intestati dall'impianto meccanografico

N.	DATI ANAGRAFICI	CODICE FISCALE	DIRITTI ONERI REALI
1	MORGANTE Lucia Giuseppina nata a DELIANUOVA il 13/12/1926	MRGLGS26T53D2681*	(1) Proprietà per 1000/1000 fino al 08/07/1999
DATI DERIVANTI DA Impianto meccanografico del 01/01/1989			

Unità immobiliari n. 1

Visura telematica esente per fini istituzionali

* Codice Fiscale Validato in Anagrafe Tributaria

** Si intendono escluse le "superfici di balconi, terrazzi e aree scoperte pertinenziali e accessorie, comunicanti o non comunicanti" (cfr. Provvedimento del Direttore dell'Agenzia delle Entrate 29 marzo 2013).



Direzione Provinciale di Reggio Calabria
Ufficio Provinciale - Territorio
Servizi Catastali

Visura storica per immobile

Situazione degli atti informatizzati dall'impianto meccanografico al 05/07/2018

Data: 05/07/2018 - Ora: 12.44.55 Segue

Visura n.: T169314 Pag: 1

Dati della richiesta	Comune di PALMI (Codice: G288)	
Catasto Fabbricati	Provincia di REGGIO DI CALABRIA	
	Foglio: 30 Particella: 147 Sub.: 12	

INTESTATO

1	MORGANTE Lucia Giuseppina nata a DELIANUOVA il 13/12/1926	MRGLGS26T53D268I*	(1) Proprieta' per 1000/1000
---	---	-------------------	------------------------------

Unità immobiliare dal 09/11/2015

N.	DATI IDENTIFICATIVI				DATI DI CLASSAMENTO				DATI DERIVANTI DA			
	Sezione Urbana	Foglio	Particella	Sub	Zona Cens.	Micro Zona	Categoria	Classe		Consistenza	Superficie Catastale	Rendita
1		30	147	12			A/3	2	5 vani	Totale: 93 m ² Totale escluse aree scoperte**: 93 m ²	Euro 242,73	Variazione del 09/11/2015 - Inserimento in visura dei dati di superficie.
Indirizzo												
VIA CONCORDATO piano: T;												
Annotazioni												
Classamento e rendita validati (D.M. 701/94)												

Situazione dell'unità immobiliare dal 03/03/2010

N.	DATI IDENTIFICATIVI				DATI DI CLASSAMENTO				DATI DERIVANTI DA			
	Sezione Urbana	Foglio	Particella	Sub	Zona Cens.	Micro Zona	Categoria	Classe		Consistenza	Superficie Catastale	Rendita
1		30	147	12			A/3	2	5 vani		Euro 242,73	VARIAZIONE NEL CLASSAMENTO del 03/03/2010 protocollo n. RC0057442 in atti dal 03/03/2010 VARIAZIONE DI CLASSAMENTO (n. 5683.1/2010)
Indirizzo												
, VIA CONCORDATO piano: T;												
Annotazioni												
Classamento e rendita validati (D.M. 701/94)												

Situazione dell'unità immobiliare dal 29/06/2009

N.	DATI IDENTIFICATIVI				DATI DI CLASSAMENTO				DATI DERIVANTI DA			
	Sezione Urbana	Foglio	Particella	Sub	Zona Cens.	Micro Zona	Categoria	Classe		Consistenza	Superficie Catastale	Rendita
1		30	147	12			A/3	2	5 vani		Euro 242,73	DIVISIONE del 29/06/2009 protocollo n. RC0257436 in atti dal 29/06/2009 DIVISIONE (n. 22365.1/2009)
Indirizzo												
, VIA CONCORDATO piano: T;												

Annotazioni	classamento e rendita proposti (D.M. 701/94)	
--------------------	--	--

Fine

Situazione degli intestati dal 29/06/2009

N.	DATI ANAGRAFICI		DATI ANAGRAFICI		DATI ANAGRAFICI		DATI ANAGRAFICI		DATI ANAGRAFICI		DATI ANAGRAFICI	
1	MORGANTE Lucia Giuseppina nata a DELIANUOVA il 13/12/1926											
DATI DERIVANTI DA	DIVISIONE del 29/06/2009 protocollo n. RC0257436 in atti dal 29/06/2009 Registrazione: DIVISIONE (n. 22365.1/2009)		MIRGLGS26T53D2681*		MIRGLGS26T53D2681*		MIRGLGS26T53D2681*		MIRGLGS26T53D2681*		MIRGLGS26T53D2681*	
Situazione dell'unità immobiliare che ha originato il precedente relativa ad atto del 06/04/1987 (antecedente all' impianto meccanografico)												
N.	DATI IDENTIFICATIVI		DATI IDENTIFICATIVI		DATI IDENTIFICATIVI		DATI IDENTIFICATIVI		DATI IDENTIFICATIVI		DATI IDENTIFICATIVI	
	Sezione Urbana	Foglio 30	Particella 147	Sub 3	Zona Cens. Zona	Micro Zona	Categoria in corso di costruz.	Classe	Consistenza	Superficie Catastale	Rendita	DATI DERIVANTI DA
1												CLASSAMENTO AUTOMATICO del 06/04/1987 in atti dal 24/09/1990 (n. 1162C/1987)
Indirizzo	VIA CONCORDATO piano: T;											
Notifica	-							Partita 4626			Mod.58	-

Situazione dell'unità immobiliare dall'impianto meccanografico

N.	DATI IDENTIFICATIVI		DATI IDENTIFICATIVI		DATI IDENTIFICATIVI		DATI IDENTIFICATIVI		DATI IDENTIFICATIVI		DATI IDENTIFICATIVI	
	Sezione Urbana	Foglio 30	Particella 147	Sub 3	Zona Cens. Zona	Micro Zona	Categoria in corso di costruz.	Classe	Consistenza	Superficie Catastale	Rendita	DATI DERIVANTI DA
1												Impianto meccanografico del 01/01/1989
Indirizzo	, VIA CONCORDATO piano: T;											
Notifica	-							Partita 4626			Mod.58	-

Situazione degli intestati dall'impianto meccanografico

N.	DATI ANAGRAFICI		DATI ANAGRAFICI		DATI ANAGRAFICI		DATI ANAGRAFICI		DATI ANAGRAFICI		DATI ANAGRAFICI	
1	MORGANTE Lucia Giuseppina nata a DELIANUOVA il 13/12/1926											
DATI DERIVANTI DA	Impianto meccanografico del 01/01/1989		MIRGLGS26T53D2681*		MIRGLGS26T53D2681*		MIRGLGS26T53D2681*		MIRGLGS26T53D2681*		MIRGLGS26T53D2681*	
Situazione dell'unità immobiliare che ha originato il precedente relativa ad atto del 06/04/1987 (antecedente all' impianto meccanografico)												
N.	DATI IDENTIFICATIVI		DATI IDENTIFICATIVI		DATI IDENTIFICATIVI		DATI IDENTIFICATIVI		DATI IDENTIFICATIVI		DATI IDENTIFICATIVI	
	Sezione Urbana	Foglio 30	Particella 147	Sub 3	Zona Cens. Zona	Micro Zona	Categoria in corso di costruz.	Classe	Consistenza	Superficie Catastale	Rendita	DATI DERIVANTI DA
1												CLASSAMENTO AUTOMATICO del 06/04/1987 in atti dal 24/09/1990 (n. 1162C/1987)
Indirizzo	VIA CONCORDATO piano: T;											
Notifica	-							Partita 4626			Mod.58	-

Unità immobiliari n. 1

Visura telematica esente per fini istituzionali

* Codice Fiscale Validato in Anagrafe Tributaria

** Si intendono escluse le "superfici di balconi, terrazzi e aree scoperte pertinenziali e accessorie, comunicanti o non comunicanti" (cfr. Provvedimento del Direttore dell'Agenzia delle Entrate 29 marzo 2013).



Direzione Provinciale di Reggio Calabria
Ufficio Provinciale - Territorio
Servizi Catastali

Visura storica per immobile

Situazione degli atti informatizzati dall'impianto meccanografico al 05/07/2018

Data: 05/07/2018 - Ora: 12.45.25 Segue

Visura n.: T169555 Pag: 1

Dati della richiesta	Comune di PALMI (Codice: G288)	
Catasto Fabbricati	Provincia di REGGIO DI CALABRIA	
	Foglio: 30 Particella: 147 Sub.: 13	

INTESTATO

1	MORGANTE Lucia Giuseppina nata a DELIANUOVA il 13/12/1926	MRGLGS26T53D268I*	(1) Proprieta` per 1000/1000
---	---	-------------------	------------------------------

Unità immobiliare dal 17/12/2012

N.	DATI IDENTIFICATIVI				DATI DI CLASSAMENTO				DATI DERIVANTI DA			
	Sezione Urbana	Foglio	Particella	Sub	Zona Cens.	Micro Zona	Categoria	Classe		Consistenza	Superficie Catastale	Rendita
1		30	147	13			in corso di costruz.					VARIAZIONE del 17/12/2012 protocollo n. RC0370518 in atti dal 17/12/2012 VERIFICA STATO ATTUALE U. I. (n. 58163.1/2012)
Indirizzo VIA CONCORDATO piano: T;												
Annotazioni di stadio: stato dell'unita' confermato a seguito di verifica dell'ufficio del 05/12/2012												

Situazione dell'unità immobiliare dal 29/06/2009

N.	DATI IDENTIFICATIVI				DATI DI CLASSAMENTO				DATI DERIVANTI DA			
	Sezione Urbana	Foglio	Particella	Sub	Zona Cens.	Micro Zona	Categoria	Classe		Consistenza	Superficie Catastale	Rendita
1		30	147	13			in corso di costruz.					DIVISIONE del 29/06/2009 protocollo n. RC0257436 in atti dal 29/06/2009 DIVISIONE (n. 22365.1/2009)
Indirizzo , VIA CONCORDATO piano: T;												

Situazione degli intestati dal 29/06/2009

N.	DATI ANAGRAFICI		CODICE FISCALE		DIRITTI E ONERI REALI	
1	MORGANTE Lucia Giuseppina nata a DELIANUOVA il 13/12/1926		MRGLGS26T53D268I*	(1) Proprieta` per 1000/1000		
DATI DERIVANTI DA DIVISIONE del 29/06/2009 protocollo n. RC0257436 in atti dal 29/06/2009 Registrazione: DIVISIONE (n. 22365.1/2009)						



Direzione Provinciale di Reggio Calabria
Ufficio Provinciale - Territorio
Servizi Catastali

Data: 05/07/2018 - Ora: 12.45.25 Fine

Visura n.: T169555 Pag: 2

Visura storica per immobile

Situazione degli atti informatizzati dall'impianto meceanografico al 05/07/2018

Situazione dell'unità immobiliare che ha originato il precedente relativa ad atto del 06/04/1987 (antecedente all'impianto meceanografico)

N.	DATI IDENTIFICATIVI				DATI DI CLASSAMENTO				DATI DERIVANTI DA		
	Sezione	Foglio	Particella	Sub	Zona	Micro	Categoria	Classe		Consistenza	Superficie
1	Urbana	30	147	3			in corso di costruz.			Catastale	
Indirizzo: VIA CONCORDATO piano: T;											
Notifica				Partita	4626	Mod.58		-			

Situazione dell'unità immobiliare dall'impianto meceanografico

N.	DATI IDENTIFICATIVI				DATI DI CLASSAMENTO				DATI DERIVANTI DA		
	Sezione	Foglio	Particella	Sub	Zona	Micro	Categoria	Classe		Consistenza	Superficie
1	Urbana	30	147	3			in corso di costruz.			Catastale	
Indirizzo: VIA CONCORDATO piano: T;											
Notifica				Partita	4626	Mod.58		-			

Situazione degli intestati dall'impianto meceanografico

N.	DATI ANAGRAFICI		CODICE FISCALE	DIRITTI E ONERI REALI
1	MORGANTE Lucia Giuseppina nata a DELIANUOVA il 13/12/1926		MRGLGS26T53D2681*	(1) Proprieta` per 1000/1000 fino al 29/06/2009
DATI DERIVANTI DA				
				Impianto meceanografico del 01/01/1989

Unità immobiliari n. 1

Visura telematica esente per fini istituzionali

* Codice Fiscale Validato in Anagrafe Tributaria