



AGENZIA DEL DEMANIO

Direzione Regionale Calabria

FASCICOLO DELL'IMMOBILE

Direzione Regionale Calabria

RCB0199





AGENZIA DEL DEMANIO

Direzione Regionale Calabria

DATI GENERALI				
DENOMINAZIONE		CODICE SCHEDA	CODICE FABBRICATO	
UFFICIO LOCALE MARITTIMO CAPITANERIA DI PORTO		RCB0199	RC0200001	
REGIONE	PROVINCIA	COMUNE	INDIRIZZO	GEOLOCALIZZAZIONE
CALABRIA	REGGIO CALABRIA	SIDERNO	VIA LUNGOMARE DELLE PALME 140	38°15'58.6"N 16°17'49.6"E

Fonte dati Address

Individuazione del complesso su aerofoto

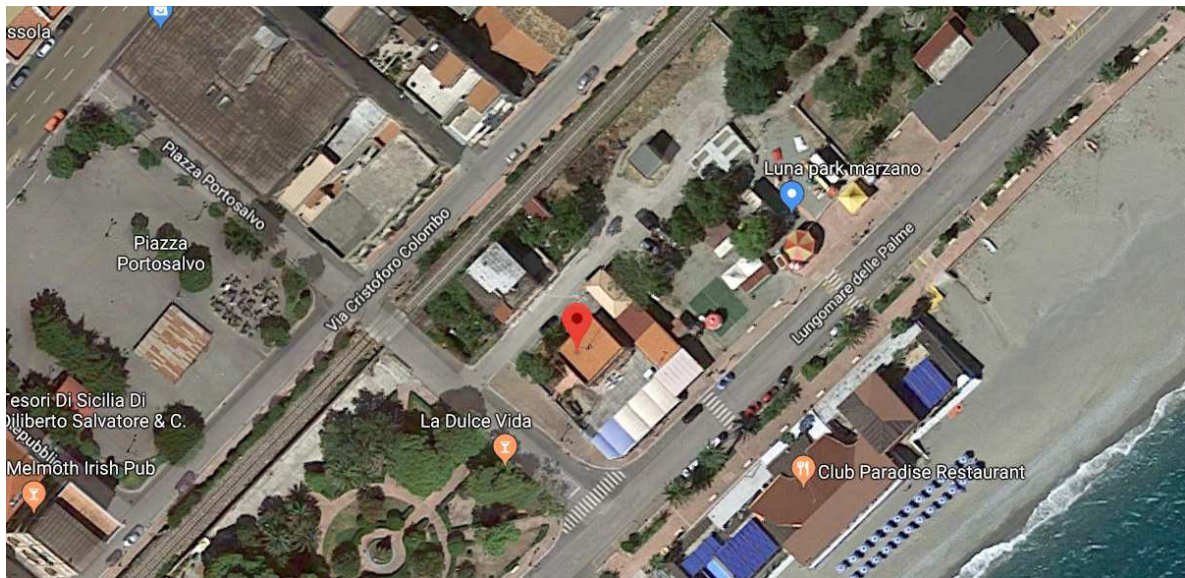

Individuazione del complesso su aerofotogrammetria





AGENZIA DEL DEMANIO

Direzione Regionale Calabria

DATI IMMOBILE					
FOGLIO 34	PARTICELLA 335-336		SUBALTERNO v. elenco subalterni		
SUPERFICIE LORDA MQ	VOLUME MC	IMMOBILE CIELO TERRA SI/NO	IN USO SI/NO	TECNOLOGIA COSTRUTTIVA	AGIBILITA'
41,5	124,47	SI	SI	CEMENTO ARMATO	ND

Fonte dati Address

Planimetrie dello stato di fatto

Planimetrie dello stato di fatto non disponibili

Estratto di mappa catastale

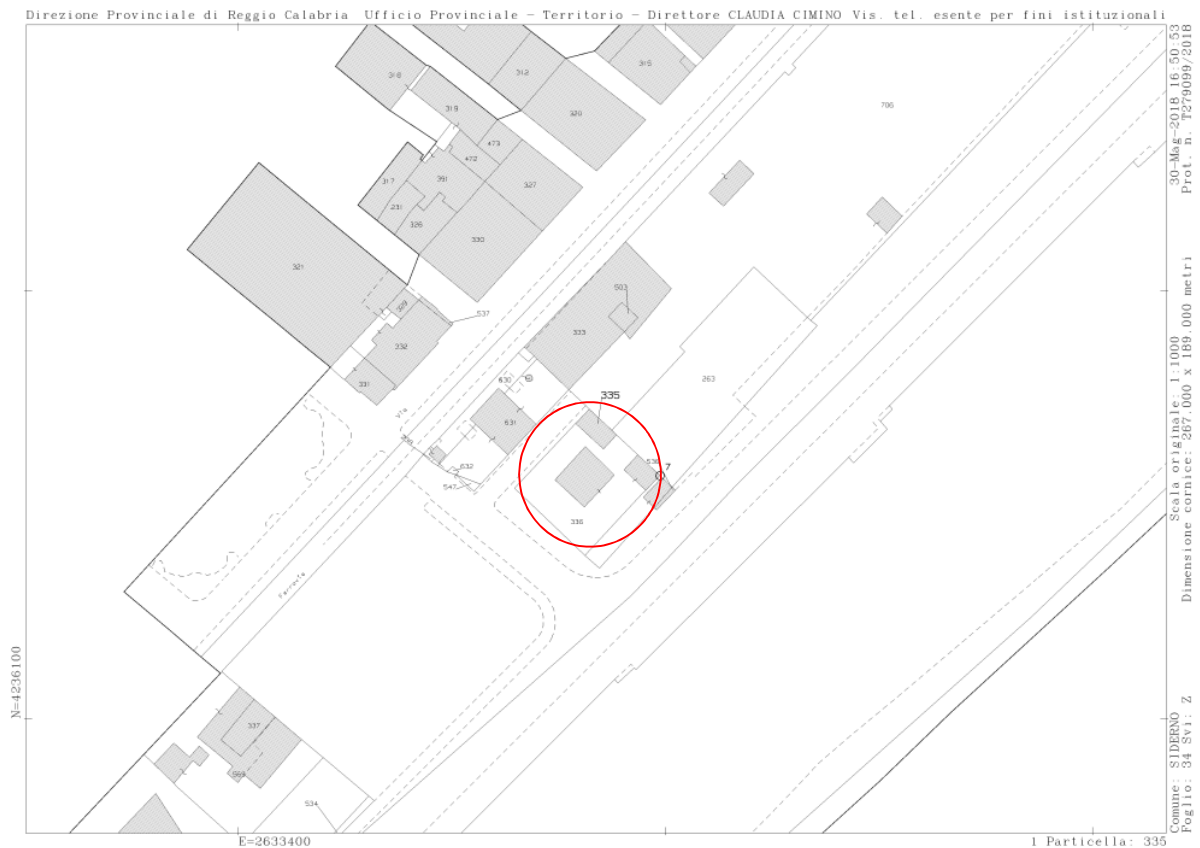



AGENZIA DEL DEMANIO

Direzione Regionale Calabria

DATI GENERALI				
DENOMINAZIONE		CODICE SCHEDA	CODICE FABBRICATO	
CAPITANERIA DI PORTO - ALLOGGIO COMANDANTE		RCB0199	RC0200002	
REGIONE	PROVINCIA	COMUNE	INDIRIZZO	GEOLOCALIZZAZIONE
CALABRIA	REGGIO CALABRIA	SIDERNO	VIA LUNGOMARE DELLE PALME 140	38°15'58.6"N 16°17'49.6"E

Fonte dati Address

Individuazione del complesso su aerofoto

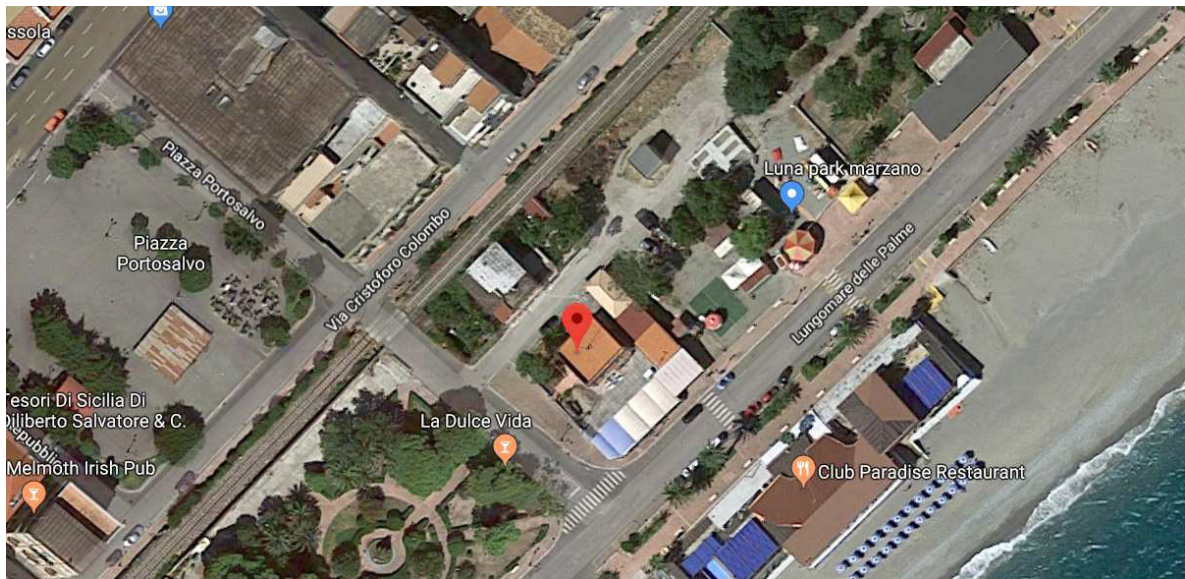

Individuazione del complesso su aerofotogrammetria





AGENZIA DEL DEMANIO

Direzione Regionale Calabria

DATI IMMOBILE					
FOGLIO 34	PARTICELLA 335-336		SUBALTERNO v. elenco subalterni		
SUPERFICIE LORDA MQ	VOLUME MC	IMMOBILE CIELO TERRA SI/NO	IN USO SI/NO	TECNOLOGIA COSTRUTTIVA	AGIBILITA'
102,08	306,24	SI	SI	CEMENTO ARMATO	ND

Fonte dati Address

Planimetrie dello stato di fatto

Planimetrie dello stato di fatto non disponibili

Estratto di mappa catastale

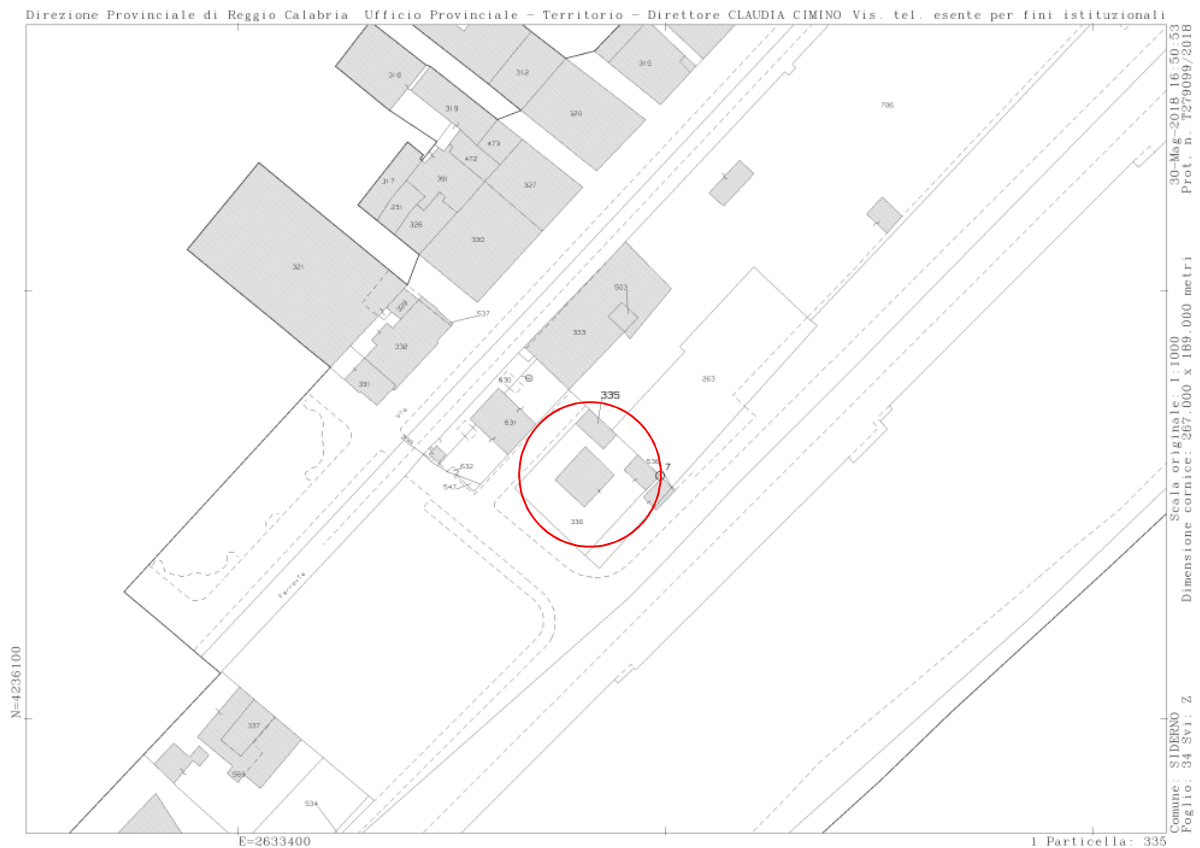



AGENZIA DEL DEMANIO

Direzione Regionale Calabria

DATI GENERALI				
DENOMINAZIONE		CODICE SCHEDA	CODICE FABBRICATO	
CAPITANERIA DI PORTO - ALLOGGIO MARINAI		RCB0199	RC0200003	
REGIONE	PROVINCIA	COMUNE	INDIRIZZO	GEOLOCALIZZAZIONE
CALABRIA	REGGIO CALABRIA	SIDERNO	VIA LUNGOMARE DELLE PALME 140	38°15'58.6"N 16°17'49.6"E

Fonte dati Address

Individuazione del complesso su aerofoto

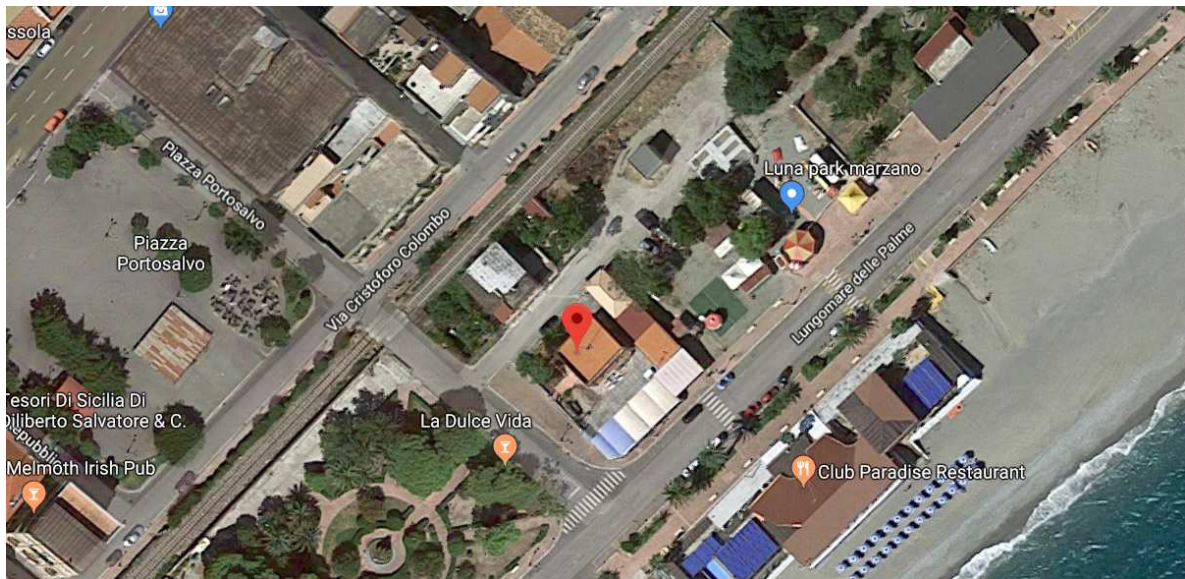

Individuazione del complesso su aerofotogrammetria





AGENZIA DEL DEMANIO

Direzione Regionale Calabria

DATI IMMOBILE					
FOGLIO 34	PARTICELLA 335-336		SUBALTERNO v. elenco subalterni		
SUPERFICIE LORDA MQ	VOLUME MC	IMMOBILE CIELO TERRA SI/NO	IN USO SI/NO	TECNOLOGIA COSTRUTTIVA	AGIBILITA'
36,5	109,35	SI	SI	CEMENTO ARMATO	ND

Fonte dati Address

Planimetrie dello stato di fatto

Planimetrie dello stato di fatto non disponibili

Estratto di mappa catastale

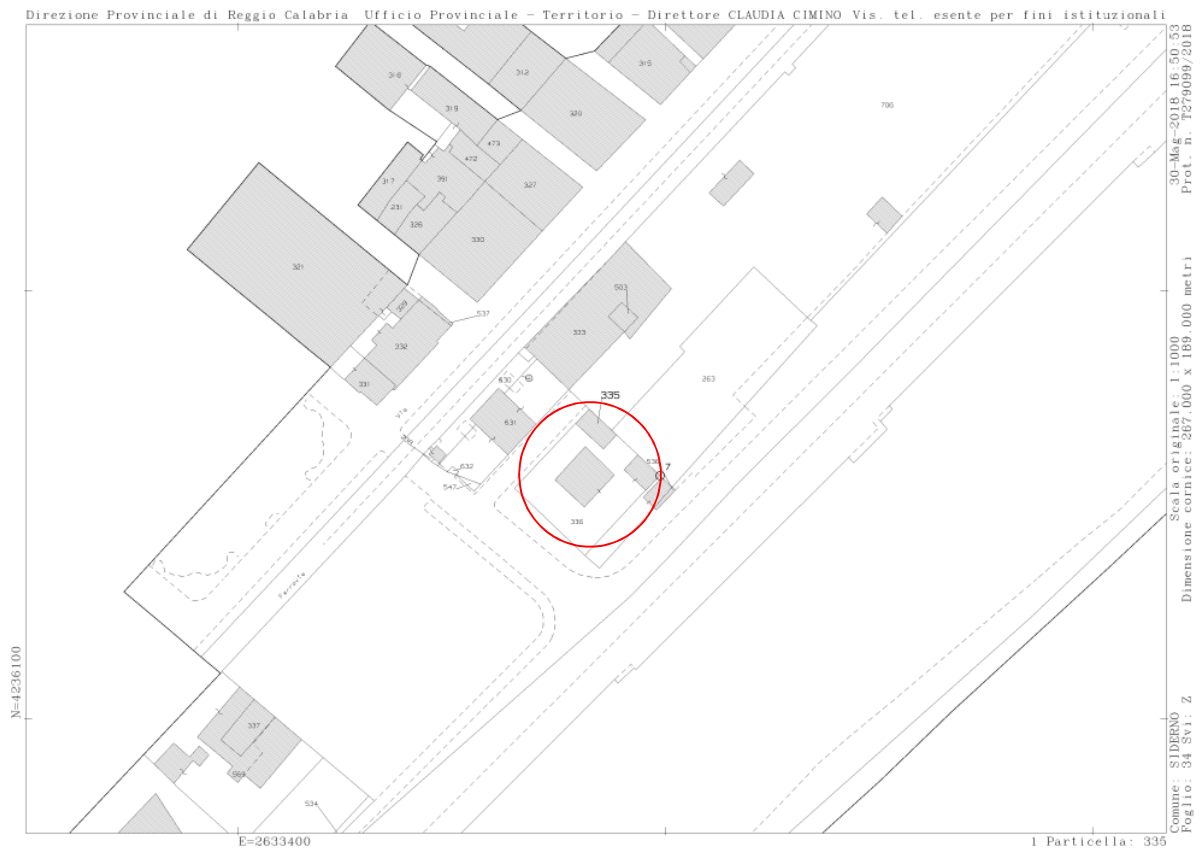



A G E N Z I A D E L D E M A N I O

Direzione Regionale Calabria

ELENCO ALLEGATI:

*ELENCO SUBALTERNI
VISURA/E CATASTALE/I
DOCUMENTAZIONE FOTOGRAFICA*

Dati della richiesta

Catasto: FABBRICATI

Comune: SIDERNO (I725) (RC)

Foglio: 34

Particella: 336

Elenco Unità Immobiliari Individuate											
N.	Foglio	Particella	Sub	Z.C.	Categoria	Classe	Consistenza	Partita	Rendita(Euro)	Rendita(Lire)	Indirizzo
1	34	336			A/4	3	5 vani		183,34	355.000	VIA CRISTOFORO COLOMBO, Piano T

Unità immobiliari n. 1

Visura telematica esente per fini istituzionali

Dati della richiesta

Catasto: FABBRICATI

Comune: SIDERNO (I725) (RC)

Foglio: 34

Particella: 335

Elenco Unità Immobiliari Individuate											
N.	Foglio	Particella	Sub	Z.C.	Categoria	Classe	Consistenza	Partita	Rendita(Euro)	Rendita(Lire)	Indirizzo
1	34	335			C/6	4	33 mq		105,67	204.600	VIA CRISTOFORO COLOMBO, Piano T

Unità immobiliari n. 1

Visura telematica esente per fini istituzionali

Visura per immobile

Situazione degli atti informatizzati al 30/05/2018

Dati della richiesta	Comune di SIDERNO (Codice: I725)
	Provincia di REGGIO DI CALABRIA
Catasto Terreni	Foglio: 34 Particella: 335

Area di enti urbani e promiscui

N.	DATI IDENTIFICATIVI			DATI CLASSAMENTO					DATI DERIVANTI DA	
	Foglio	Particella	Sub	Porz	Qualità Classe	Superficie(m²)	Deduz	Reddito		
						ha are ca			Dominicale	Agrario
1	34	335		-	ENTE URBANO	00 40				RIORDINO FONDIARIO del 01/01/1999 protocollo n. 174614 in atti dal 06/09/2002 (n. 95.1/1999)
Notifica						Partita	1			

Unità immobiliari n. 1

Visura telematica esente per fini istituzionali

* Codice Fiscale Validato in Anagrafe Tributaria

Visura storica per immobile

Data: 30/05/2018 - Ora: 16.50.03 Segue

Visura n.: T278637 Pag: 1

Situazione degli atti informatizzati dall'impianto meccanografico al 30/05/2018

Dati della richiesta	Comune di SIDERNO (Codice: I725)
Catasto Fabbricati	Provincia di REGGIO DI CALABRIA
	Foglio: 34 Particella: 335

INTESTATO

1	COMUNE DI SIDERNO con sede in SIDERNO	00132240805*	(1) Proprieta` per 100/100
---	---------------------------------------	--------------	----------------------------

Unità immobiliare dal 18/03/2015

N.	DATI IDENTIFICATIVI				DATI DI CLASSAMENTO							DATI DERIVANTI DA
	Sezione Urbana	Foglio	Particella	Sub	Zona Cens.	Micro Zona	Categoria	Classe	Consistenza	Superficie Catastale	Rendita	
1		34	335				C/6	4	33 m ²		Euro 105,67	VARIAZIONE del 18/03/2015 protocollo n. RC0071054 in atti dal 18/03/2015 G. A. F. CODIFICA PIANO INCOERENTE (n. 34774.1/2015)
Indirizzo		VIA CRISTOFORO COLOMBO piano: T;										

Situazione dell'unità immobiliare dal 20/06/2014

N.	DATI IDENTIFICATIVI				DATI DI CLASSAMENTO							DATI DERIVANTI DA
	Sezione Urbana	Foglio	Particella	Sub	Zona Cens.	Micro Zona	Categoria	Classe	Consistenza	Superficie Catastale	Rendita	
1		34	335				C/6	4	33 m ²		Euro 105,67	VARIAZIONE TOPONOMASTICA del 20/06/2014 protocollo n. RC0196577 in atti dal 20/06/2014 VARIAZIONE DI TOPONOMASTICA (n. 110780.1/2014)
Indirizzo		, VIA CRISTOFORO COLOMBO piano: PT;										

Situazione dell'unità immobiliare dal 01/01/1992

N.	DATI IDENTIFICATIVI				DATI DI CLASSAMENTO							DATI DERIVANTI DA
	Sezione Urbana	Foglio	Particella	Sub	Zona Cens.	Micro Zona	Categoria	Classe	Consistenza	Superficie Catastale	Rendita	
1		34	335				C/6	4	33 m ²		Euro 105,67 L. 204.600	VARIAZIONE del 01/01/1992 VARIAZIONE DEL QUADRO TARIFFARIO
Indirizzo		, VIA SPIAGGIA piano: PT;										

Visura storica per immobile

Data: 30/05/2018 - Ora: 16.50.04 Fine

Visura n.: T278637 Pag: 2

Situazione degli atti informatizzati dall'impianto meccanografico al 30/05/2018

Notifica	-	Partita	2328	Mod.58	-
-----------------	---	----------------	------	---------------	---

Situazione dell'unità immobiliare dall'impianto meccanografico

N.	DATI IDENTIFICATIVI				DATI DI CLASSAMENTO						DATI DERIVANTI DA	
	Sezione Urbana	Foglio	Particella	Sub	Zona Cens.	Micro Zona	Categoria	Classe	Consistenza	Superficie Catastale		Rendita
1		34	335				C/6	4	33 m ²		L. 181	Impianto meccanografico del 30/06/1987

Indirizzo , VIA SPIAGGIA piano: PT;

Notifica	-	Partita	2328	Mod.58	-
-----------------	---	----------------	------	---------------	---

Situazione degli intestati dal 02/12/2015

N.	DATI ANAGRAFICI	CODICE FISCALE	DIRITTI E ONERI REALI
1	COMUNE DI SIDERNO con sede in SIDERNO	00132240805	(1) Proprieta` per 100/100
DATI DERIVANTI DA		DECRETO (DISPOSIZIONI DELLE AUTORITA') del 02/12/2015 Trascrizione in atti dal 13/01/2016 Repertorio n.: 17686 Rogante: AGENZIA DEL DEMANIO Sede: CATANZARO Registrazione: VERBALE DI RICOGNIZIONE E CONSEGNA DI ALLOGGI E. R. P. (ART. 1 COMMA 441 L. 30/12/04 N. 311 (n. 472.1/2016)	

Situazione degli intestati dall'impianto meccanografico

N.	DATI ANAGRAFICI	CODICE FISCALE	DIRITTI E ONERI REALI
1	DEMANIO DELLO STATO (RAMO LL. PP.)		(1) Proprieta` per 1000/1000 fino al 02/12/2015
DATI DERIVANTI DA		Impianto meccanografico del 30/06/1987	

Unità immobiliari n. 1

Visura telematica esente per fini istituzionali

* Codice Fiscale Validato in Anagrafe Tributaria

Visura per immobile

Situazione degli atti informatizzati al 30/05/2018

Dati della richiesta	Comune di SIDERNO (Codice: I725)
	Provincia di REGGIO DI CALABRIA
Catasto Terreni	Foglio: 34 Particella: 336

Area di enti urbani e promiscui

N.	DATI IDENTIFICATIVI			DATI CLASSAMENTO						DATI DERIVANTI DA
	Foglio	Particella	Sub	Porz	Qualità Classe	Superficie(m²)	Deduz	Reddito		
						ha are ca			Dominicale	Agrario
1	34	336		-	ENTE URBANO	05 38				RIORDINO FONDIARIO del 01/01/1999 protocollo n. 174614 in atti dal 06/09/2002 (n. 95.1/1999)
Notifica						Partita	1			

Unità immobiliari n. 1

Visura telematica esente per fini istituzionali

* Codice Fiscale Validato in Anagrafe Tributaria

Visura per immobile

Situazione degli atti informatizzati al 30/05/2018

Dati della richiesta	Comune di SIDERNO (Codice: I725)
	Provincia di REGGIO DI CALABRIA
Catasto Fabbricati	Foglio: 34 Particella: 336

Unità immobiliare

N.	DATI IDENTIFICATIVI				DATI DI CLASSAMENTO							DATI DERIVANTI DA
	Sezione Urbana	Foglio	Particella	Sub	Zona Cens.	Micro Zona	Categoria	Classe	Consistenza	Superficie Catastale	Rendita	
1		34	336				A/4	3	5 vani	Totale: 112 m² Totale escluse aree scoperte**: 112 m²	Euro 183,34	Variazione del 09/11/2015 - Inserimento in visura dei dati di superficie.

Indirizzo VIA CRISTOFORO COLOMBO piano: T;

INTESTATO

N.	DATI ANAGRAFICI	CODICE FISCALE	DIRITTI E ONERI REALI
1	COMUNE DI SIDERNO con sede in SIDERNO	00132240805*	(1) Proprieta` per 100/100

DATI DERIVANTI DA DECRETO (DISPOSIZIONI DELLE AUTORITA') del 02/12/2015 Trascrizione in atti dal 13/01/2016 Repertorio n.: 17686 Rogante: AGENZIA DEL DEMANIO Sede: CATANZARO
Registrazione: VERBALE DI RICOGNIZIONE E CONSEGNA DI ALLOGGI E. R. P. (ART. 1 COMMA 441 L. 30/12/04 N. 311 (n. 472.1/2016)

Unità immobiliari n. 1

Visura telematica esente per fini istituzionali

* Codice Fiscale Validato in Anagrafe Tributaria

** Si intendono escluse le "superfici di balconi, terrazzi e aree scoperte pertinenziali e accessorie, comunicanti o non comunicanti"
(cfr. Provvedimento del Direttore dell'Agenzia delle Entrate 29 marzo 2013).

RCB0199

