



AGENZIA DEL DEMANIO

Direzione Regionale Calabria

FASCICOLO DELL'IMMOBILE

Direzione Regionale Calabria
CZB0900





AGENZIA DEL DEMANIO

Direzione Regionale Calabria

DATI GENERALI		
DENOMINAZIONE IMMOBILE	CODICE SCHEDA	CODICE FABBRICATO
PALAZZINA CASERMA (fabbricato A)	CZB0900	CZ0966002

REGIONE	PROVINCIA	COMUNE	INDIRIZZO	GEOLOCALIZZAZIONE
CALABRIA	CATANZARO	LAMEZIA TERME SAMBIASE	VIA L. SETTEMBRINI N°130	38°57'41.88"N 16°17'2.15"E

INDIVIDUAZIONE DELL'IMMOBILE SU ORTOFOTO

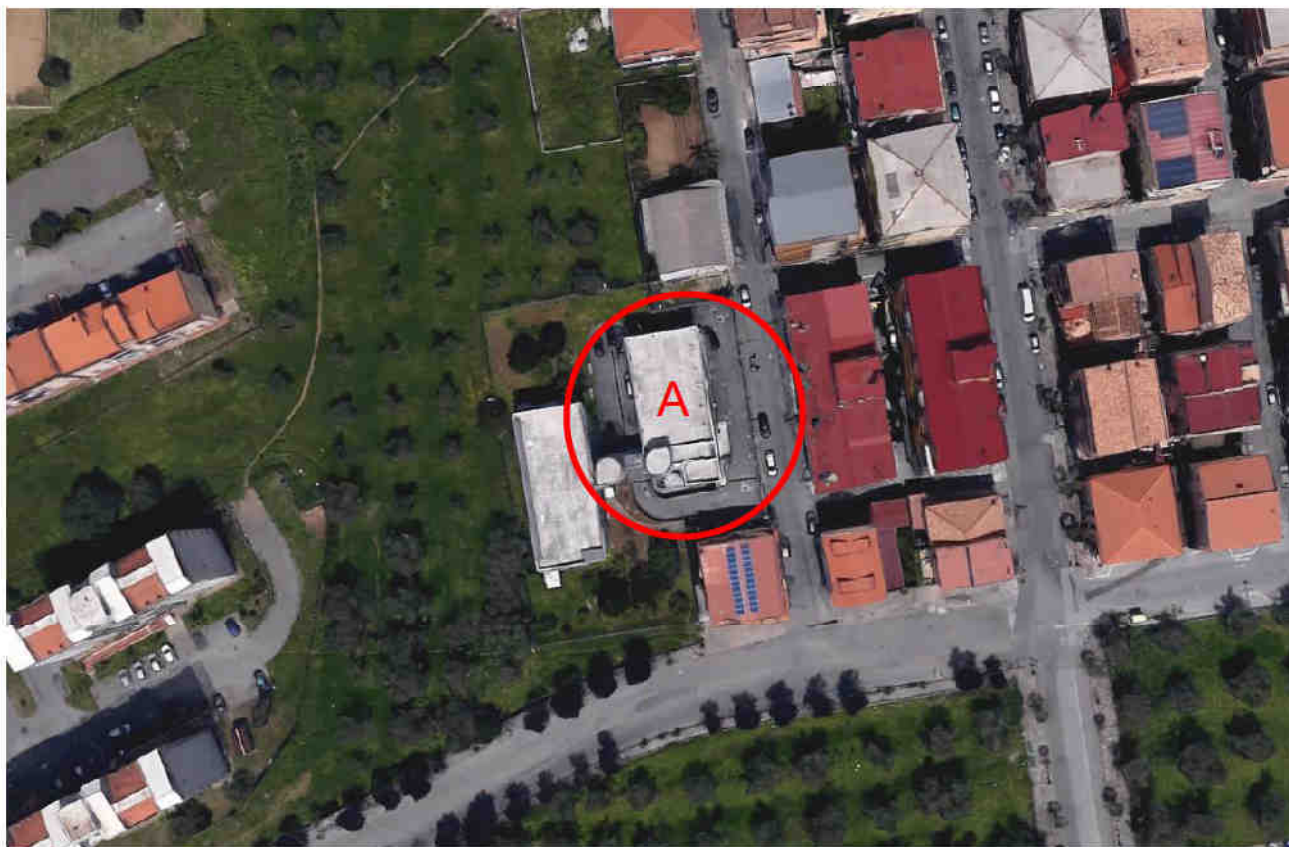



AGENZIA DEL DEMANIO

Direzione Regionale Calabria

DATI IMMOBILE		
FOGLIO	PARTICELLE	SUBALTERNI
83	1049 – 644 – 1051	-----

SUPERFICIE LORDA (~) MQ	VOLUME (*) MC	IMMOBILE CIELO TERRA SI/NO	IN USO SI/NO	TECNOLOGIA COSTRUTTIVA	AGIBILITA'
834,20	2.752,86	SI	SI	CEMENTO ARMATO	N.D.

(*) Il volume non è riportato su AdDRESS pertanto si fornisce un dato di massima.

PLANIMETRIE PALAZZINA CASERMA

PIANO SEMINTERRATO

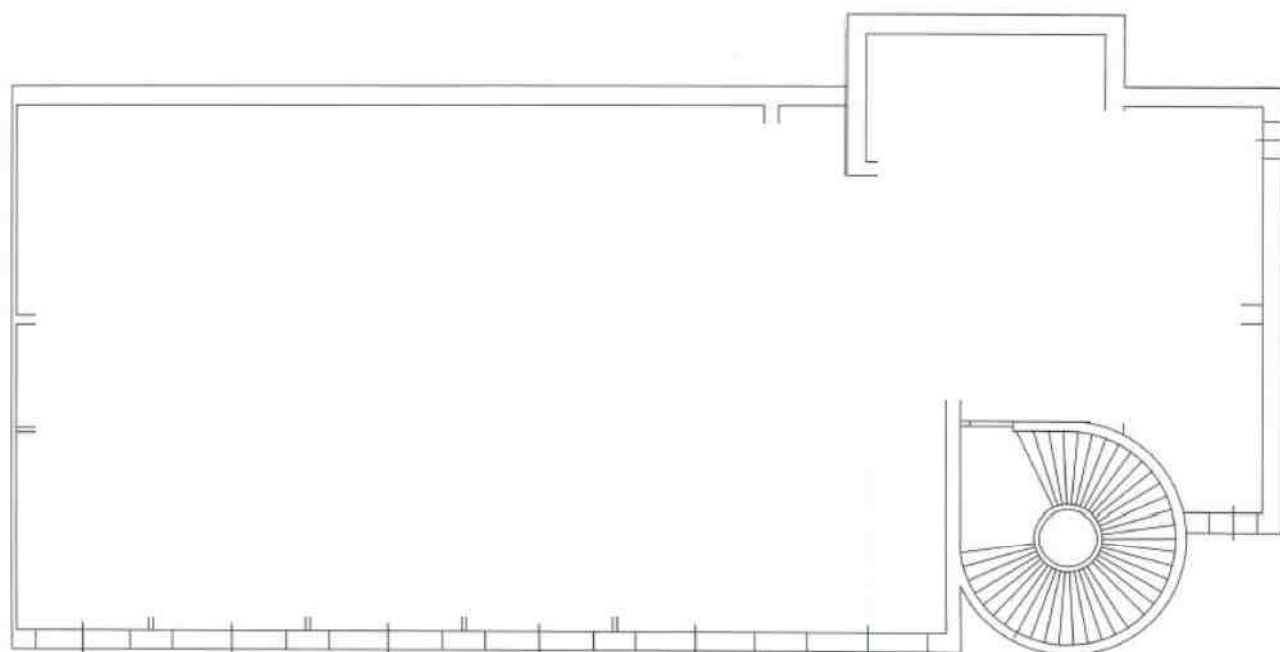



AGENZIA DEL DEMANIO

Direzione Regionale Calabria

PIANO RIALZATO

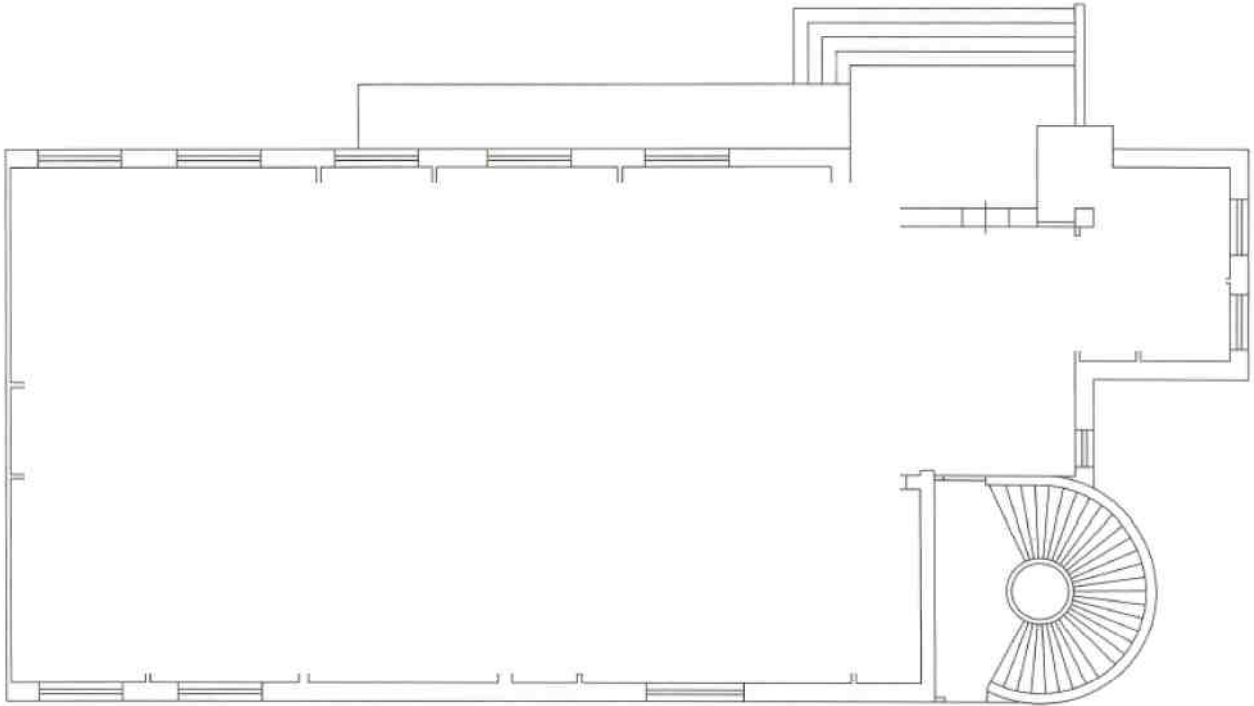

◀ NORD

PIANO PRIMO

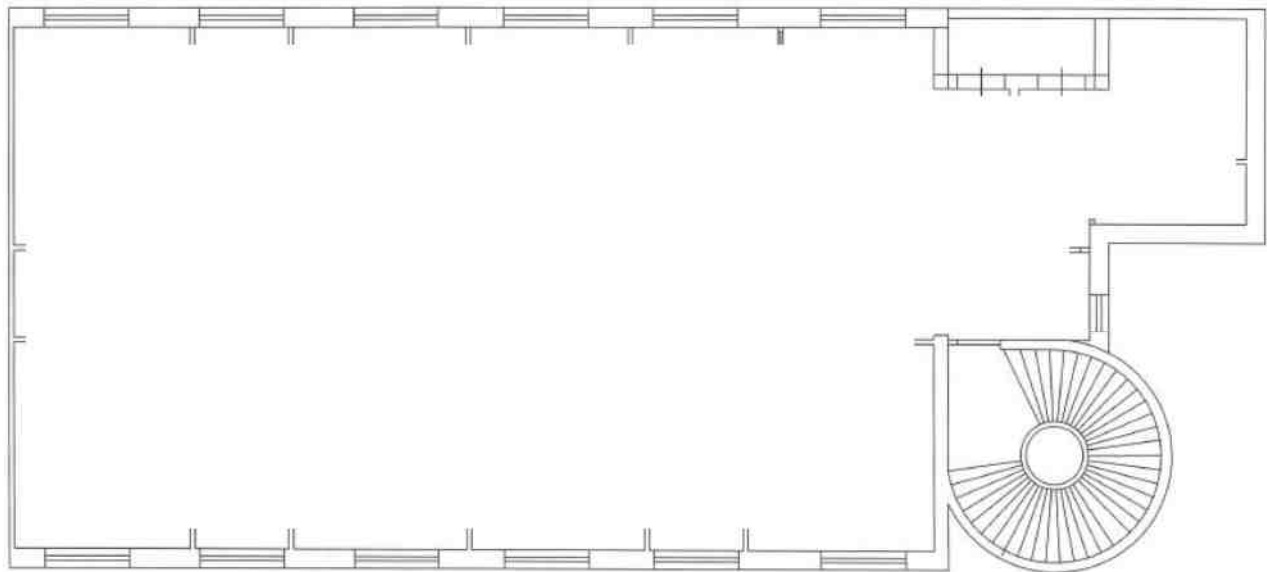

NORD





AGENZIA DEL DEMANIO

Direzione Regionale Calabria

DATI GENERALI		
DENOMINAZIONE IMMOBILE	CODICE SCHEDA	CODICE FABBRICATO
CASERMA CARABINIERI - PALAZZINA ALLOGGI MILITARE (fabbricato B)	CZB0900	CZ0966001

REGIONE	PROVINCIA	COMUNE	INDIRIZZO	GEOLOCALIZZAZIONE
CALABRIA	CATANZARO	LAMEZIA TERME SAMBIASE	VIA L. SETTEMBRINI N°130	38°57'41.88"N 16°17'2.15"E

INDIVIDUAZIONE DELL'IMMOBILE SU ORTOFOTO

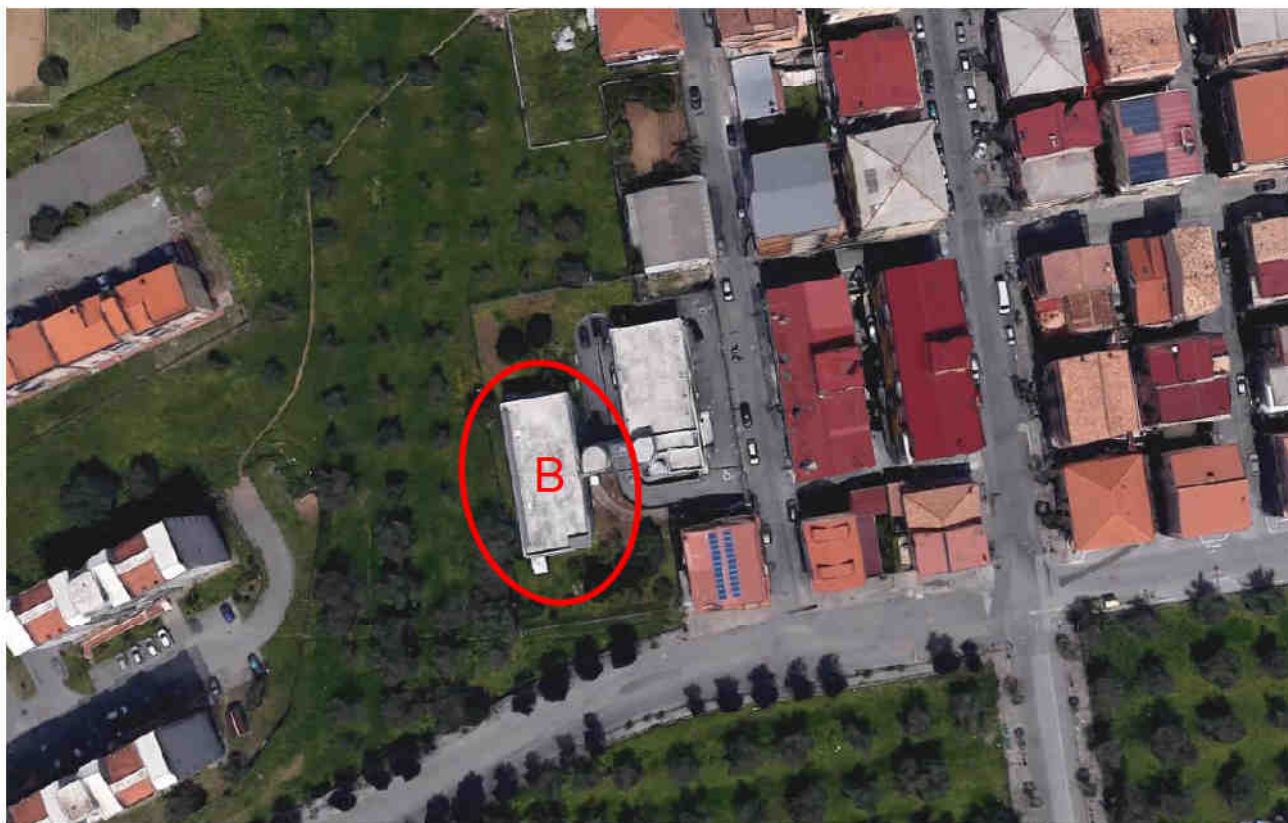



AGENZIA DEL DEMANIO

Direzione Regionale Calabria

DATI IMMOBILE		
FOGLIO	PARTICELLE	SUBALTERNI
83	1049 – 644 – 1051	-----

SUPERFICIE LORDA (~) MQ	VOLUME (*) MC	IMMOBILE CIELO TERRA SI/NO	IN USO SI/NO	TECNOLOGIA COSTRUTTIVA	AGIBILITA'
471,70	1.556,61	SI	SI	CEMENTO ARMATO	N.D.

** Il volume non è riportato su AdDRESS pertanto si fornisce un dato di massima.*

PLANIMETRIE DELLA PALAZZINA ALLOGGI

PIANO RIALZATO

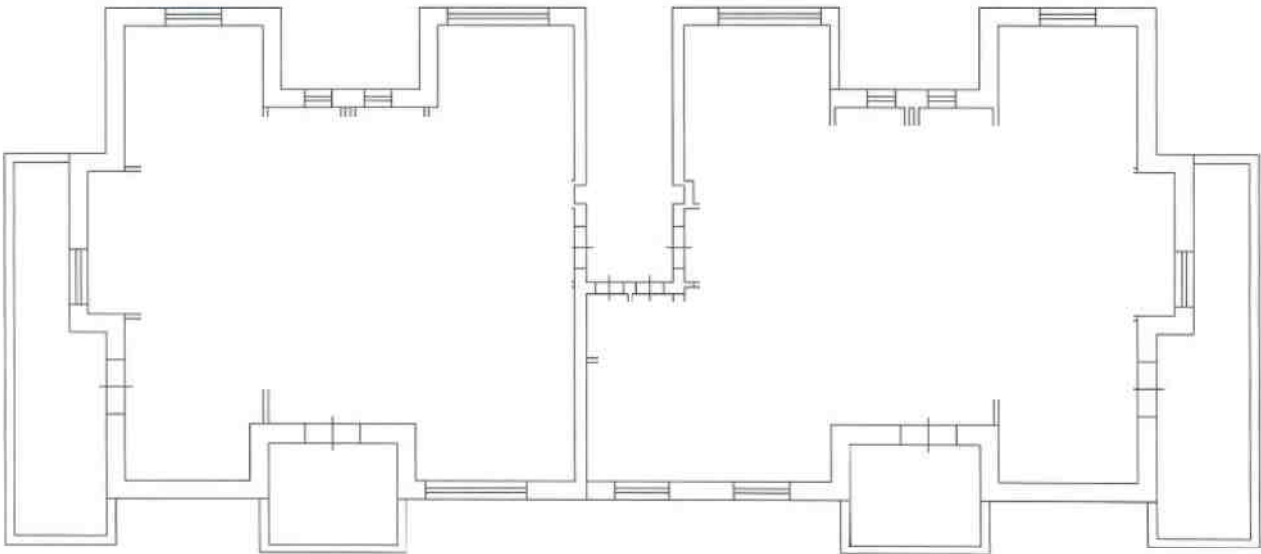



AGENZIA DEL DEMANIO

Direzione Regionale Calabria

PIANO PRIMO

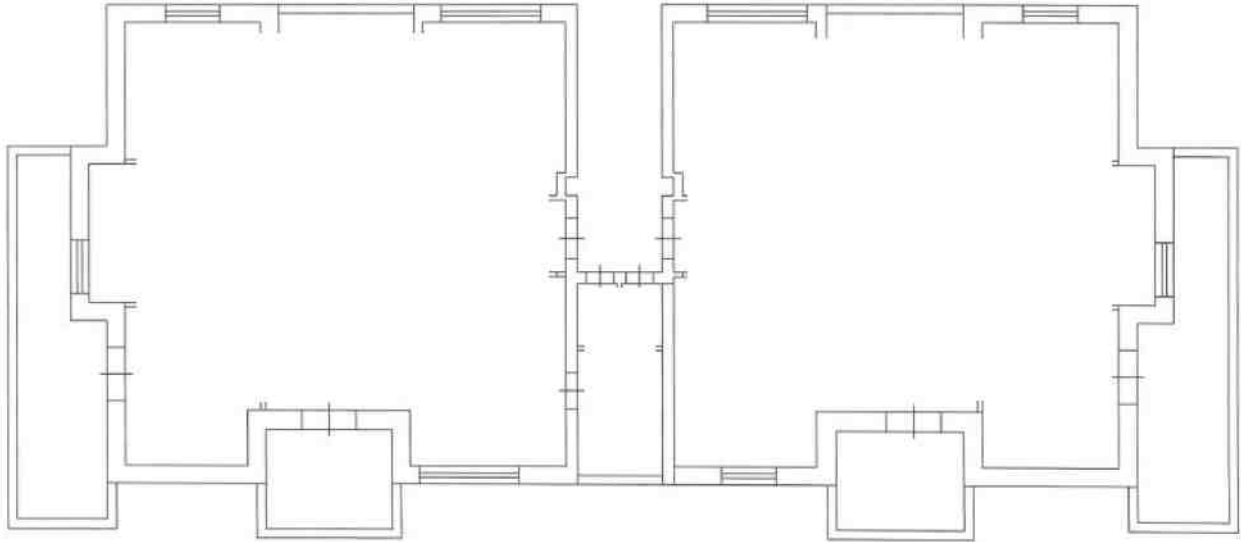

ESTRATTO DI MAPPA CATASTALE





A G E N Z I A D E L D E M A N I O

Direzione Regionale Calabria

ELENCO ALLEGATI:

- ✓ **VISURE CATASTALI**
- ✓ **DOCUMENTAZIONE FOTOGRAFICA**



Direzione Provinciale di Catanzaro
Ufficio Provinciale - Territorio
Servizi Catastali

Visura storica per immobile

Situazione degli atti informatizzati dall'impianto meccanografico al 09/05/2018

Data: 09/05/2018 - Ora: 11.14.39

Segue

Visura n.: T108037 Pag: 1

Dati della richiesta	Comune di LAMEZIA TERME (Codice: M208B)	
Catasto Terreni	Sezione di SAMBIASE (Provincia di CATANZARO)	
	Foglio: 83 Particella: 644	

INTESTATO

1	DEMANIO DELLO STATO con sede in ROMA	80207790587*	(1) Proprieta' per 1000/1000
---	--------------------------------------	--------------	------------------------------

Situazione dell'immobile relativa ad atto del 08/05/1982 (antecedente all'impianto meccanografico)

N.	DATI IDENTIFICATIVI			DATI CLASSAMENTO			DATI DERIVANTI DA				
	Foglio	Particella	Sub	Porz	Qualità Classe	Superficie(m²) ha are ca		Deduz	Reddito		
1	83	644	.	.	ULIVETO 1	02 45			Dominicale Euro 1,83 L. 3.553	Agrario Euro 0,95 L. 1.838	FRAZIONAMENTO del 08/05/1982 in atti dal 23/01/1995 (n. 38.1/1982)
Notifica				Partita		8838					

Sono stati inoltre variati i seguenti immobili:

- foglio 83 particella 480

L'intestazione alla data della richiesta deriva dai seguenti atti:

Situazione degli intestati dal 23/09/2011

N.	DEMANIO DELLO STATO con sede in ROMA	DATI ANAGRAFICI	CODICE FISCALE	DIRITTI E ONERI REALI
1	DEMANIO DELLO STATO con sede in ROMA		80207790587	(1) Proprieta' per 1000/1000
DATI DERIVANTI DA		VERBALE del 23/09/2011 protocollo n. C.0258613 Voltura in atti dal 04/10/2011 Repertorio n.: 13178 Rogante: AGENZIA DEMANIO Sede: ROMA Registrazione: Sede: VERBALE DI CONSEGNA (n. 9476.1/2011)		

Situazione degli intestati dal 19/10/1992

N.	MINISTERO DEI LAVORI PUBBLICI con sede in ROMA	DATI ANAGRAFICI	CODICE FISCALE	DIRITTI E ONERI REALI
1	MINISTERO DEI LAVORI PUBBLICI con sede in ROMA		80225890583	(1) Proprieta' per 1000/1000 fino al 23/09/2011
DATI DERIVANTI DA		DECRETO (DISPOSIZIONI DELLE AUTORITA') del 19/10/1992 Voltura in atti dal 13/06/1997 Repertorio n.: 1877 Rogante: PREFETTO Sede: CATANZARO Registrazione: (n. 8346.1/1996)		

Situazione degli intestati relativa ad atto del 20/05/1982 (antecedente all'impianto meccanografico)

N.	DE FAZIO Pasqualina nata a SAMBIASE il 16/05/1956	DATI ANAGRAFICI	CODICE FISCALE	DIRITTI E ONERI REALI
1	DE FAZIO Pasqualina nata a SAMBIASE il 16/05/1956		DFZPOL56E56H742S*	(1) Proprieta' per 1/2 fino al 19/10/1992
2	VESCIO Bruno nato a SAMBIASE il 04/01/1951		VSCBRN51A04H7421*	(1) Proprieta' per 1/2 fino al 19/10/1992



Direzione Provinciale di Catanzaro
Ufficio Provinciale - Territorio
Servizi Catastali

Visura storica per immobile

Situazione degli atti informatizzati dall'impianto meccanografico al 09/05/2018

Data: 09/05/2018 - Ora: 11.14.39

Visura n.: T108037 Pag: 2

Segue

3	VESCIO Pasquale nato a SAMBIASE il 01/06/1937	VSCPQL37H01H742Z*	(1) Proprietà per 1/2 fino al 19/10/1992
DATI DERIVANTI DA			
ISTRUMENTO (ATTO PUBBLICO) del 20/05/1982 Voltura in atti dal 23/01/1995 Repertorio n.: 100010 Rogante: GALATI FORTUNATO Sede: LAMEZIA TERME Registrazione: UR Sede: LAMEZIA TERME n. 1351 del 25/05/1982 (n. 1331.1/1982)			

Situazione degli intestati relativa ad atto del 08/05/1982 (antecedente all'impianto meccanografico)

N.	DATI ANAGRAFICI	CODICE FISCALE	DIRITTI E ONERI REALI
1	NICOTERA Enrico nato a ROMA il 07/06/1925	NCTNRC25H07H501T*	fino al 20/05/1982
DATI DERIVANTI DA			
FRAZIONAMENTO del 08/05/1982 in atti dal 23/01/1995 Registrazione: (n. 38.1/1982)			

Situazione dell'immobile che ha originato il precedente relativa ad atto del 17/02/1982 (antecedente all'impianto meccanografico)

N.	DATI IDENTIFICATIVI				DATI CLASSAMENTO				DATI DERIVANTI DA	
	Foglio	Particella	Sub	Porz	Qualità Classe	Superficie(m ²) ha are ca	Deduz	Reddito		
1	83	480		.	ULIVETO 1	7 55 32		Dominicale L. 1.095.214	Agrario L. 566.490	FRAZIONAMENTO del 17/02/1982 in atti dal 23/01/1995 (n. 13.1/1982)
Notifica				Partita		8838				

Sono stati inoltre variati i seguenti immobili:

- foglio 83 particella 641 - foglio 83 particella 642

Situazione dell'immobile relativa ad atto del 03/11/1981 (antecedente all'impianto meccanografico)

N.	DATI IDENTIFICATIVI				DATI CLASSAMENTO				DATI DERIVANTI DA	
	Foglio	Particella	Sub	Porz	Qualità Classe	Superficie(m ²) ha are ca	Deduz	Reddito		
1	83	480		.	ULIVETO 1	8 42 92		Dominicale L. 1.222.234	Agrario L. 632.190	FRAZIONAMENTO del 03/11/1981 in atti dal 23/01/1995 (n. 98.1/1981)
Notifica				Partita		8838				

Sono stati inoltre variati i seguenti immobili:

- foglio 83 particella 638



Direzione Provinciale di Catanzaro
Ufficio Provinciale - Territorio
Servizi Catastali

Visura storica per immobile

Situazione degli atti informatizzati dall'impianto meccanografico al 09/05/2018

Data: 09/05/2018 - Ora: 11.14.39

Visura n.: T108037 Pag: 3

Segue

Situazione dell'Immobile relativa ad atto del 19/10/1979 (antecedente all'impianto meccanografico)

N.	DATI IDENTIFICATIVI			DATI CLASSAMENTO				DATI DERIVANTI DA
	Foglio	Particella	Sub	Porz	Qualità Classe	Superficie(m ²) ha are ca	Deduz	
1	83	480		-	ULIVETO 1	8 46 37	L. 1.227.237	Agrario L. 634.778
Notifica				Partita		8838		FRAZIONAMENTO del 19/10/1979 in atti dal 23/01/1995 (n. 57.1/1979)

Sono stati inoltre variati i seguenti immobili:

- foglio 83 particella 622

Situazione dell'Immobile relativa ad atto del 14/07/1977 (antecedente all'impianto meccanografico)

N.	DATI IDENTIFICATIVI			DATI CLASSAMENTO				DATI DERIVANTI DA
	Foglio	Particella	Sub	Porz	Qualità Classe	Superficie(m ²) ha are ca	Deduz	
1	83	480		-	ULIVETO 1	8 49 27	L. 1.231.442	Agrario L. 636.953
Notifica				Partita		8838		FRAZIONAMENTO del 14/07/1977 in atti dal 23/01/1995 (n. 51.1/1977)

Sono stati inoltre variati i seguenti immobili:

- foglio 83 particella 605 - foglio 83 particella 606 - foglio 83 particella 607 - foglio 83 particella 608

Situazione dell'Immobile relativa ad atto del 06/05/1977 (antecedente all'impianto meccanografico)

N.	DATI IDENTIFICATIVI			DATI CLASSAMENTO				DATI DERIVANTI DA
	Foglio	Particella	Sub	Porz	Qualità Classe	Superficie(m ²) ha are ca	Deduz	
1	83	480		-	ULIVETO 1	8 57 97	L. 1.244.057	Agrario L. 643.478
Notifica				Partita		8838		FRAZIONAMENTO del 06/05/1977 in atti dal 23/01/1995 (n. 27.1/1977)

Sono stati inoltre variati i seguenti immobili:

- foglio 83 particella 599

Visura storica per immobile

Situazione degli atti informatizzati dall'impianto meccanografico al 09/05/2018

Data: 09/05/2018 - Ora: 11.14.39

Visura n.: T108037 Pag: 4

Segue

Situazione dell'Immobile relativa ad atto del 08/01/1976 (antecedente all'impianto meccanografico)

N.	DATI IDENTIFICATIVI			DATI CLASSAMENTO				DATI DERIVANTI DA	
	Foglio	Particella	Sub	Porz	Qualità Classe	Superficie(m ²) ha are ca	Deduz		Reddito
1	83	480		-	ULIVETO 1	8 75 27	L. 1.269.142	Agrario L. 656.453	FRAZIONAMENTO del 08/01/1976 in atti dal 23/01/1995 (n. 2.1/1976)
Notifica				Partita		8838			

Sono stati inoltre variati i seguenti immobili:

- foglio 83 particella 589 - foglio 83 particella 590 - foglio 83 particella 591

Situazione dell'Immobile relativa ad atto del 30/05/1974 (antecedente all'impianto meccanografico)

N.	DATI IDENTIFICATIVI			DATI CLASSAMENTO				DATI DERIVANTI DA	
	Foglio	Particella	Sub	Porz	Qualità Classe	Superficie(m ²) ha are ca	Deduz		Reddito
1	83	480		-	ULIVETO 1	8 80 91	L. 1.277.320	Agrario L. 660.683	FRAZIONAMENTO del 30/05/1974 in atti dal 23/01/1995 (n. 25.1/1974)
Notifica				Partita		8838			

Sono stati inoltre variati i seguenti immobili:

- foglio 83 particella 571 - foglio 83 particella 572 - foglio 83 particella 573 - foglio 83 particella 574 - foglio 83 particella 575

Situazione dell'Immobile relativa ad atto del 24/11/1972 (antecedente all'impianto meccanografico)

N.	DATI IDENTIFICATIVI			DATI CLASSAMENTO				DATI DERIVANTI DA	
	Foglio	Particella	Sub	Porz	Qualità Classe	Superficie(m ²) ha are ca	Deduz		Reddito
1	83	480		-	ULIVETO 1	8 92 63	L. 1.294.314	Agrario L. 669.473	FRAZIONAMENTO del 24/11/1972 in atti dal 23/01/1995 (n. 49.1/1972)
Notifica				Partita		8838			

Sono stati inoltre variati i seguenti immobili:

- foglio 83 particella 563



Direzione Provinciale di Catanzaro
Ufficio Provinciale - Territorio
Servizi Catastali

Visura storica per immobile

Situazione degli atti informatizzati dall'impianto meccanografico al 09/05/2018

Data: 09/05/2018 - Ora: 11.14.39

Visura n.: T108037 Pag: 5

Segue

Situazione dell'Immobile relativa ad atto del 08/02/1971 (antecedente all'impianto meccanografico)

N.	DATI IDENTIFICATIVI				DATI CLASSAMENTO				DATI DERIVANTI DA
	Foglio	Particella	Sub	Porz	Qualità Classe	Superficie(m ²) ha are ca	Deduz	Reddito	
1	83	480		-	ULIVETO 1	8 94 73		Dominicale L. 1.297.359	Agrario L. 671.048
Notifica						Partita	8838		

Sono stati inoltre variati i seguenti immobili:

- foglio 83 particella 556 - foglio 83 particella 557

Situazione dell'Immobile relativa ad atto del 02/12/1968 (antecedente all'impianto meccanografico)

N.	DATI IDENTIFICATIVI				DATI CLASSAMENTO				DATI DERIVANTI DA
	Foglio	Particella	Sub	Porz	Qualità Classe	Superficie(m ²) ha are ca	Deduz	Reddito	
1	83	480		-	ULIVETO 1	9 05 69		Dominicale L. 1.313.251	Agrario L. 679.268
Notifica						Partita	8838		

Sono stati inoltre variati i seguenti immobili:

- foglio 83 particella 577

Situazione dell'Immobile relativa ad atto del 04/07/1968 (antecedente all'impianto meccanografico)

N.	DATI IDENTIFICATIVI				DATI CLASSAMENTO				DATI DERIVANTI DA
	Foglio	Particella	Sub	Porz	Qualità Classe	Superficie(m ²) ha are ca	Deduz	Reddito	
1	83	480		-	ULIVETO 1	9 06 79		Dominicale L. 1.314.846	Agrario L. 680.093
Notifica						Partita	8838		

Sono stati inoltre variati i seguenti immobili:

- foglio 83 particella 576



Direzione Provinciale di Catanzaro
Ufficio Provinciale - Territorio
Servizi Catastali

Visura storica per immobile

Situazione degli atti informatizzati dall'impianto meceanografico al 09/05/2018

Data: 09/05/2018 - Ora: 11.14.39

Fine

Visura n.: T108037 Pag: 6

Situazione dell'Immobile relativa ad atto del 22/05/1968 (antecedente all'impianto meceanografico)

N.	DATI IDENTIFICATIVI			DATI CLASSAMENTO				DATI DERIVANTI DA		
	Foglio	Particella	Sub	Porz	Qualità Classe	Superficie(m ²) ha are ca	Deduz		Reddito	
1	83	480		.	ULIVETO 1	9 08 89		Dominicale L. 1.317.891	Agrario L. 681.668	FRAZIONAMENTO del 22/05/1968 in atti dal 23/01/1995 (n. 38.900/1969)
Notifica						Partita		8838		

Sono stati inoltre variati i seguenti immobili:

- foglio 83 particella 578

Situazione dell'Immobile dall'impianto meceanografico

N.	DATI IDENTIFICATIVI			DATI CLASSAMENTO				DATI DERIVANTI DA		
	Foglio	Particella	Sub	Porz	Qualità Classe	Superficie(m ²) ha are ca	Deduz		Reddito	
1	83	480		.	ULIVETO 1	9 10 99		Dominicale L. 1.320.936	Agrario L. 683.243	Impianto meceanografico del 09/07/1985
Notifica						Partita		8838		

L'intestazione alla data della richiesta deriva dai seguenti atti:

Situazione degli intestati dall'impianto meceanografico

N.	DATI ANAGRAFICI		CODICE FISCALE	DIRITTI E ONERI REALI
1	NICOTERA Enrico nato a ROMA il 07/06/1925		NCTNRC25H07H501T*	fino al 18/03/1992
DATI DERIVANTI DA				
Impianto meceanografico del 09/07/1985				

Unità immobiliari n. 1

Visura telematica esente per fini istituzionali

* Codice Fiscale Validato in Anagrafe Tributaria



Direzione Provinciale di Catanzaro
Ufficio Provinciale - Territorio
Servizi Catastali

Visura storica per immobile

Situazione degli atti informatizzati dall'impianto meccanografico al 09/05/2018

Data: 09/05/2018 - Ora: 11.12.52

Segue

Visura n.: T106730 Pag: 1

Dati della richiesta	Comune di LAMEZIA TERME (Codice: M208B) Sezione di SAMBIASE (Provincia di CATANZARO) Foglio: 83 Particella: 1049
Catasto Terreni	

INTESTATO

1	DEMANIO DELLO STATO con sede in ROMA	80207790587*	(1) Proprieta' per 1000/1000
---	--------------------------------------	--------------	------------------------------

Situazione dell'Immobile dal 18/03/1992

N.	DATI IDENTIFICATIVI			DATI CLASSAMENTO				DATI DERIVANTI DA	
	Foglio	Particella	Sub Porz	Qualità Classe	Superficie(m²) ha are ca	Deduz	Reddito		
1	83	1049	.	ULIVETO 1	20 73		Dominicale Euro 15,52 L. 30.059	Agrario Euro 8,03 L. 15.548	FRAZIONAMENTO del 18/03/1992 in atti dal 26/06/1997 (n. 1512.1/1992)
Notifica				Partita	8838				

Nella variazione sono stati soppressi i seguenti immobili:

- foglio 83 particella 480

Sono stati inoltre variati i seguenti immobili:

- foglio 83 particella 1048

L'intestazione alla data della richiesta deriva dai seguenti atti:

Situazione degli intestati dal 23/09/2011

N.	DATI IDENTIFICATIVI	DATI ANAGRAFICI	CODICE FISCALE	DIRITTI E ONERI REALI
1	DEMANIO DELLO STATO con sede in ROMA		80207790587	(1) Proprieta' per 1000/1000
DATI DERIVANTI DA		VERBALE del 23/09/2011 protocollo n. C.Z0258613 Voltura in atti dal 04/10/2011 Repertorio n.: 13178 Rogante: AGENZIA DEMANIO Sede: ROMA Registrazione: Sede: VERBALE DI CONSEGNA (n. 9476.1/2011)		

Situazione degli intestati dal 19/10/1992

N.	DATI IDENTIFICATIVI	DATI ANAGRAFICI	CODICE FISCALE	DIRITTI E ONERI REALI
1	MINISTERO DEI LAVORI PUBBLICI con sede in ROMA		80225890583	(1) Proprieta' per 1000/1000 fino al 23/09/2011
DATI DERIVANTI DA		DECRETO (DISPOSIZIONI DELLE AUTORITA') del 19/10/1992 protocollo n. C.Z0017338 Voltura in atti dal 28/01/2010 Repertorio n.: 1877 Rogante: PREFETTO Sede: CATANZARO Registrazione: Sede: ESPROPRIO ISTANZA 17336/10 (n. 8346.1/1996)		



Direzione Provinciale di Catanzaro
Ufficio Provinciale - Territorio
Servizi Catastali

Visura storica per immobile

Situazione degli atti informatizzati dall'impianto meccanografico al 09/05/2018

Data: 09/05/2018 - Ora: 11.12.52

Visura n.: T106730 Pag: 2

Segue

Situazione degli intestati dal 18/03/1992

N.		DATI ANAGRAFICI		CODICE FISCALE		DIRITTI E ONERI REALI	
1	NICOTERA Enrico nato a ROMA il 07/06/1925	FRAZIONAMENTO del 18/03/1992 in atti dal 26/06/1997 Registrazione: (n. 1512.1/1992)		NCTNRC25H07H501T*		(1) Proprietà per 1000/1000 fino al 19/10/1992	
DATI DERIVANTI DA							

Situazione dell'immobile che ha originato il precedente dal 21/02/1991

N.	DATI IDENTIFICATIVI			DATI CLASSAMENTO				DATI DERIVANTI DA	
	Foglio	Particella	Sub	Porz	Qualità Classe	Superficie(m ²) ha are ca	Deduz		Reddito
1	83	480		-	ULIVETO 1	6 12 63		Dominicale L. 888.314	FRAZIONAMENTO del 21/02/1991 in atti dal 26/06/1997 (n. 786.1/1991)
Notifica				Partita		8838			

Sono stati inoltre variati i seguenti immobili:

- foglio 83 particella 1027

Situazione dell'immobile dal 03/01/1991

N.	DATI IDENTIFICATIVI			DATI CLASSAMENTO				DATI DERIVANTI DA	
	Foglio	Particella	Sub	Porz	Qualità Classe	Superficie(m ²) ha are ca	Deduz		Reddito
1	83	480		-	ULIVETO 1	6 15 44		Dominicale L. 892.388	FRAZIONAMENTO del 03/01/1991 in atti dal 26/06/1997 (n. 13.1/1991)
Notifica				Partita		8838			

Sono stati inoltre variati i seguenti immobili:

- foglio 83 particella 1023 - foglio 83 particella 1024 - foglio 83 particella 1025

Situazione dell'immobile dal 06/11/1989

N.	DATI IDENTIFICATIVI			DATI CLASSAMENTO				DATI DERIVANTI DA	
	Foglio	Particella	Sub	Porz	Qualità Classe	Superficie(m ²) ha are ca	Deduz		Reddito
1	83	480		-	ULIVETO 1	7 17 19		Dominicale L. 1.039.926	TIPO MAPPALE del 06/11/1989 in atti dal 26/06/1997 (n. 805.1/1989)
Notifica				Partita		8838			



Direzione Provinciale di Catanzaro
Ufficio Provinciale - Territorio
Servizi Catastali

Visura storica per immobile

Situazione degli atti informatizzati dall'impianto meccanografico al 09/05/2018

Data: 09/05/2018 - Ora: 11.12.52

Visura n.: T106730 Pag: 3

Segue

Notifica		Partita	8838
-----------------	--	----------------	------

Sono stati inoltre variati i seguenti immobili:

- foglio 83 particella 359 - foglio 83 particella 703 - foglio 83 particella 704 - foglio 83 particella 705 - foglio 83 particella 706 - foglio 83 particella 707

Situazione dell'Immobile relativa ad atto del 08/05/1982 (antecedente all'impianto meccanografico)

N.	DATI IDENTIFICATIVI			DATI CLASSAMENTO				DATI DERIVANTI DA		
	Foglio	Particella	Sub	Porz	Qualità Classe	Superficie(m ²) ha are ca	Deduz		Reddito	
1	83	480		.	ULIVETO 1	7 52 87		Dominicale L. 1.091.662	Agrario L. 564.653	FRAZIONAMENTO del 08/05/1982 in atti dal 23/01/1995 (n. 38.1/1982)
Notifica						Partita	8838			

Sono stati inoltre variati i seguenti immobili:

- foglio 83 particella 644

Situazione dell'Immobile relativa ad atto del 17/02/1982 (antecedente all'impianto meccanografico)

N.	DATI IDENTIFICATIVI			DATI CLASSAMENTO				DATI DERIVANTI DA		
	Foglio	Particella	Sub	Porz	Qualità Classe	Superficie(m ²) ha are ca	Deduz		Reddito	
1	83	480		.	ULIVETO 1	7 55 32		Dominicale L. 1.095.214	Agrario L. 566.490	FRAZIONAMENTO del 17/02/1982 in atti dal 23/01/1995 (n. 13.1/1982)
Notifica						Partita	8838			

Sono stati inoltre variati i seguenti immobili:

- foglio 83 particella 641 - foglio 83 particella 642

Situazione dell'Immobile relativa ad atto del 03/11/1981 (antecedente all'impianto meccanografico)

N.	DATI IDENTIFICATIVI			DATI CLASSAMENTO				DATI DERIVANTI DA		
	Foglio	Particella	Sub	Porz	Qualità Classe	Superficie(m ²) ha are ca	Deduz		Reddito	
1	83	480		.	ULIVETO 1	8 42 92		Dominicale L. 1.222.234	Agrario L. 632.190	FRAZIONAMENTO del 03/11/1981 in atti dal 23/01/1995 (n. 98.1/1981)
Notifica						Partita	8838			

Sono stati inoltre variati i seguenti immobili:

- foglio 83 particella 638

Segue

Situazione dell'Immobile relativa ad atto del 19/10/1979 (antecedente all' impianto meceanografico)

N.	DATI IDENTIFICATIVI				DATI CLASSAMENTO				DATI DERIVANTI DA		
	Foglio	Particella	Sub	Porz	Qualità Classe	Superficie(m ²)		Deduz		Reddito	
1	83	480		-	ULIVETO 1	8	46 37		Dominicale L. 1.227.237	Agrario L. 634.778	FRAZIONAMENTO del 19/10/1979 in atti dal 23/01/1995 (n. 57.1/1979)
Notifica											
Partita 8838											

Sono stati inoltre variati i seguenti immobili:

- foglio 83 particella 622

Situazione dell'Immobile relativa ad atto del 14/07/1977 (antecedente all' impianto meceanografico)

N.	DATI IDENTIFICATIVI				DATI CLASSAMENTO				DATI DERIVANTI DA		
	Foglio	Particella	Sub	Porz	Qualità Classe	Superficie(m ²)		Deduz		Reddito	
1	83	480		-	ULIVETO 1	8	49 27		Dominicale L. 1.231.442	Agrario L. 636.953	FRAZIONAMENTO del 14/07/1977 in atti dal 23/01/1995 (n. 51.1/1977)
Notifica											
Partita 8838											

Sono stati inoltre variati i seguenti immobili:

- foglio 83 particella 605 - foglio 83 particella 606 - foglio 83 particella 607 - foglio 83 particella 608

Situazione dell'Immobile relativa ad atto del 06/05/1977 (antecedente all' impianto meceanografico)

N.	DATI IDENTIFICATIVI				DATI CLASSAMENTO				DATI DERIVANTI DA		
	Foglio	Particella	Sub	Porz	Qualità Classe	Superficie(m ²)		Deduz		Reddito	
1	83	480		-	ULIVETO 1	8	57 97		Dominicale L. 1.244.057	Agrario L. 643.478	FRAZIONAMENTO del 06/05/1977 in atti dal 23/01/1995 (n. 27.1/1977)
Notifica											
Partita 8838											

Sono stati inoltre variati i seguenti immobili:

- foglio 83 particella 599

Situazione dell'Immobile relativa ad atto del 08/01/1976 (antecedente all' impianto meceanografico)

N.	DATI IDENTIFICATIVI				DATI CLASSAMENTO				DATI DERIVANTI DA		
	Foglio	Particella	Sub	Porz	Qualità Classe	Superficie(m ²)		Deduz		Reddito	
1	83	480		-	ULIVETO 1	8	75 27		Dominicale L. 1.269.142	Agrario L. 656.453	FRAZIONAMENTO del 08/01/1976 in atti dal 23/01/1995 (n. 2.1/1976)

Visura storica per immobile

Situazione degli atti informatizzati dall'impianto meccanografico al 09/05/2018

Data: 09/05/2018 - Ora: 11.12.52

Visura n.: T106730 Pag: 4

Segue

Notifica		Partita	8838
-----------------	--	----------------	------

Sono stati inoltre variati i seguenti immobili:

- foglio 83 particella 589 - foglio 83 particella 590 - foglio 83 particella 591

Situazione dell'Immobile relativa ad atto del 30/05/1974 (antecedente all'impianto meccanografico)

N.	DATI IDENTIFICATIVI				DATI CLASSAMENTO				DATI DERIVANTI DA	
	Foglio	Particella	Sub	Porz	Qualità Classe	Superficie(m ²) ha are ca	Deduz	Reddito		
1	83	480		-	ULIVETO	1 8 80 91		Dominicale L. 1.277.320	Agrario L. 660.683	FRAZIONAMENTO del 30/05/1974 in atti dal 23/01/1995 (n. 25.1/1974)
Notifica						Partita	8838			

Sono stati inoltre variati i seguenti immobili:

- foglio 83 particella 571 - foglio 83 particella 572 - foglio 83 particella 573 - foglio 83 particella 574 - foglio 83 particella 575

Situazione dell'Immobile relativa ad atto del 24/11/1972 (antecedente all'impianto meccanografico)

N.	DATI IDENTIFICATIVI				DATI CLASSAMENTO				DATI DERIVANTI DA	
	Foglio	Particella	Sub	Porz	Qualità Classe	Superficie(m ²) ha are ca	Deduz	Reddito		
1	83	480		-	ULIVETO	1 8 92 63		Dominicale L. 1.294.314	Agrario L. 669.473	FRAZIONAMENTO del 24/11/1972 in atti dal 23/01/1995 (n. 49.1/1972)
Notifica						Partita	8838			

Sono stati inoltre variati i seguenti immobili:

- foglio 83 particella 563

Situazione dell'Immobile relativa ad atto del 08/02/1971 (antecedente all'impianto meccanografico)

N.	DATI IDENTIFICATIVI				DATI CLASSAMENTO				DATI DERIVANTI DA	
	Foglio	Particella	Sub	Porz	Qualità Classe	Superficie(m ²) ha are ca	Deduz	Reddito		
1	83	480		-	ULIVETO	1 8 94 73		Dominicale L. 1.297.359	Agrario L. 671.048	FRAZIONAMENTO del 08/02/1971 in atti dal 23/01/1995 (n. 66.1/1971)
Notifica						Partita	8838			

Sono stati inoltre variati i seguenti immobili:

- foglio 83 particella 556 - foglio 83 particella 557

Segue

Situazione dell'Immobile relativa ad atto del 02/12/1968 (antecedente all' impianto meccanografico)

N.	DATI IDENTIFICATIVI				DATI CLASSAMENTO				DATI DERIVANTI DA	
	Foglio	Particella	Sub	Porz	Qualità Classe	Superficie(m ²) ha are ca	Deduz	Reddito		
1	83	480		-	ULIVETO 1	9 05 69		Dominicale L. 1.313.251	Agrario L. 679.268	FRAZIONAMENTO del 02/12/1968 in atti dal 23/01/1995 (n. 47.900/1969)
Notifica				Partita		8838				

Sono stati inoltre variati i seguenti immobili:

- foglio 83 particella 577

Situazione dell'Immobile relativa ad atto del 04/07/1968 (antecedente all' impianto meccanografico)

N.	DATI IDENTIFICATIVI				DATI CLASSAMENTO				DATI DERIVANTI DA	
	Foglio	Particella	Sub	Porz	Qualità Classe	Superficie(m ²) ha are ca	Deduz	Reddito		
1	83	480		-	ULIVETO 1	9 06 79		Dominicale L. 1.314.846	Agrario L. 680.093	FRAZIONAMENTO del 04/07/1968 in atti dal 23/01/1995 (n. 10.900/1969)
Notifica				Partita		8838				

Sono stati inoltre variati i seguenti immobili:

- foglio 83 particella 576

Situazione dell'Immobile relativa ad atto del 22/05/1968 (antecedente all' impianto meccanografico)

N.	DATI IDENTIFICATIVI				DATI CLASSAMENTO				DATI DERIVANTI DA	
	Foglio	Particella	Sub	Porz	Qualità Classe	Superficie(m ²) ha are ca	Deduz	Reddito		
1	83	480		-	ULIVETO 1	9 08 89		Dominicale L. 1.317.891	Agrario L. 681.668	FRAZIONAMENTO del 22/05/1968 in atti dal 23/01/1995 (n. 38.900/1969)
Notifica				Partita		8838				

Sono stati inoltre variati i seguenti immobili:

- foglio 83 particella 578

Situazione dell'Immobile dall'impianto meccanografico

N.	DATI IDENTIFICATIVI				DATI CLASSAMENTO				DATI DERIVANTI DA	
	Foglio	Particella	Sub	Porz	Qualità Classe	Superficie(m ²) ha are ca	Deduz	Reddito		
1	83	480		-	ULIVETO 1	9 10 99		Dominicale L. 1.320.936	Agrario L. 683.243	Impianto meccanografico del 09/07/1985



Direzione Provinciale di Catanzaro
Ufficio Provinciale - Territorio
Servizi Catastali

Data: 09/05/2018 - Ora: 11.12.53 Fine

Visura n.: T106730 Pag: 5

Visura storica per immobile

Situazione degli atti informatizzati dall'impianto meccanografico al 09/05/2018

Notifica	Partita	8838
----------	---------	------

L'intestazione alla data della richiesta deriva dai seguenti atti:

Situazione degli intestati dall'impianto meccanografico

N.	DATI ANAGRAFICI	CODICE FISCALE	DIRITTI E ONERI REALI
1	NICOTERA Enrico nato a ROMA il 07/06/1925 Impianto meccanografico del 09/07/1985	NCTNRC25H07H601T*	fino al 18/03/1992

Unità immobiliari n. 1

Visura telematica esente per fini istituzionali

* Codice Fiscale Validato in Anagrafe Tributaria



Direzione Provinciale di Catanzaro
Ufficio Provinciale - Territorio
Servizi Catastali

Visura storica per immobile

Situazione degli atti informatizzati dall'impianto meccanografico al 09/05/2018

Data: 09/05/2018 - Ora: 11.13.55

Segue

Visura n.: T107487 Pag: 1

Dati della richiesta	Comune di LAMEZIA TERME (Codice: M208B) Sezione di SAMBIASE (Provincia di CATANZARO) Foglio: 83 Particella: 1051
Catasto Terreni	

INTESTATO

1	DEMANIO DELLO STATO con sede in ROMA	80207790587*	(1) Proprieta' per 1000/1000
---	--------------------------------------	--------------	------------------------------

Situazione dell'Immobile dal 18/03/1992

N.	DATI IDENTIFICATIVI				DATI CLASSAMENTO				DATI DERIVANTI DA
	Foglio	Particella	Sub Porz	Qualità Classe	Superficie(m²) ha are ca	Deduz	Reddito		
1	83	1051	.	ULIVETO 1	02 15		Dominicale Euro 1,61 L. 3.118	Agrario Euro 0,83 L. 1.613	FRAZIONAMENTO del 18/03/1992 in atti dal 26/06/1997 (n. 1512.2/1992)
Notifica					Partita		8838		

Nella variazione sono stati soppressi i seguenti immobili:

- foglio 83 particella 641

Sono stati inoltre variati i seguenti immobili:

- foglio 83 particella 1050

L'intestazione alla data della richiesta deriva dai seguenti atti:

Situazione degli intestati dal 23/09/2011

N.	DATI ANAGRAFICI	DATI ANAGRAFICI	CODICE FISCALE	DIRITTI E ONERI REALI
1	DEMANIO DELLO STATO con sede in ROMA	VERBALE del 23/09/2011 protocollo n. C20258613 Voltura in atti dal 04/10/2011 Repertorio n.: 13178 Rogante: AGENZIA DEMANIO Sede: ROMA Registrazione: Sede: VERBALE DI CONSEGNA (n. 9476.1/2011)	80207790587	(1) Proprieta' per 1000/1000

Situazione degli intestati dal 19/10/1992

N.	DATI ANAGRAFICI	DATI ANAGRAFICI	CODICE FISCALE	DIRITTI E ONERI REALI
1	MINISTERO DEI LAVORI PUBBLICI con sede in ROMA	DECRETO (DISPOSIZIONI DELLE AUTORITA') del 19/10/1992 protocollo n. C20017338 Voltura in atti dal 28/01/2010 Repertorio n.: 1877 Rogante: PREFETTO Sede: CATANZARO Registrazione: Sede: ESPROPRIO ISTANZA 17336/10 (n. 8346.1/1996)	80225890583	(1) Proprieta' per 1000/1000 fino al 23/09/2011



Direzione Provinciale di Catanzaro
Ufficio Provinciale - Territorio
Servizi Catastali

Visura storica per immobile

Situazione degli atti informatizzati dall'impianto meccanografico al 09/05/2018

Data: 09/05/2018 - Ora: 11.13.55

Visura n.: T107487 Pag: 2

Segue

Situazione degli intestati dal 18/03/1992

N.		DATI ANAGRAFICI		CODICE FISCALE		DIRITTI E ONERI REALI	
1	NICOTERA Enrico nato a ROMA il 07/06/1925	FRAZIONAMENTO del 18/03/1992 in atti dal 26/06/1997 Registrazione: (n. 1512.2/1992)		NCTNRC25H07H501T*		(1) Proprietà per 1000/1000 fino al 19/10/1992	

Situazione dell'immobile che ha originato il precedente relativa ad atto del 17/02/1982 (antecedente all'impianto meccanografico)

N.	DATI IDENTIFICATIVI			DATI CLASSAMENTO				DATI DERIVANTI DA	
	Foglio	Particella	Sub	Porz	Qualità Classe	Superficie (m ²) ha are ca	Deduz		Reddito
1	83	641	.	ULIVETO	1	84 70		Dominicale L. 122.815	FRAZIONAMENTO del 17/02/1982 in atti dal 23/01/1995 (n. 13.1/1982)
Notifica				Partita		8838			

Sono stati inoltre variati i seguenti immobili:

- foglio 83 particella 480 - foglio 83 particella 642

L'intestazione alla data della richiesta deriva dai seguenti atti:

Situazione degli intestati relativa ad atto del 17/02/1982 (antecedente all'impianto meccanografico)

N.		DATI ANAGRAFICI		CODICE FISCALE		DIRITTI E ONERI REALI	
1	NICOTERA Enrico nato a ROMA il 07/06/1925	FRAZIONAMENTO del 17/02/1982 in atti dal 23/01/1995 Registrazione: (n. 13.1/1982)		NCTNRC25H07H501T*		fino al 18/03/1992	

Situazione dell'immobile che ha originato il precedente relativa ad atto del 03/11/1981 (antecedente all'impianto meccanografico)

N.	DATI IDENTIFICATIVI			DATI CLASSAMENTO				DATI DERIVANTI DA	
	Foglio	Particella	Sub	Porz	Qualità Classe	Superficie (m ²) ha are ca	Deduz		Reddito
1	83	480	.	ULIVETO	1	8 42 92		Dominicale L. 1.222.234	FRAZIONAMENTO del 03/11/1981 in atti dal 23/01/1995 (n. 98.1/1981)
Notifica				Partita		8838			

Sono stati inoltre variati i seguenti immobili:

- foglio 83 particella 638



Direzione Provinciale di Catanzaro
Ufficio Provinciale - Territorio
Servizi Catastali

Visura storica per immobile

Situazione degli atti informatizzati dall'impianto meccanografico al 09/05/2018

Data: 09/05/2018 - Ora: 11.13.55

Visura n.: T107487 Pag: 3

Segue

Situazione dell'Immobile relativa ad atto del 19/10/1979 (antecedente all'impianto meccanografico)

N.	DATI IDENTIFICATIVI			DATI CLASSAMENTO				DATI DERIVANTI DA
	Foglio	Particella	Sub	Porz	Qualità Classe	Superficie(m ²) ha are ca	Deduz	
1	83	480		-	ULIVETO 1	8 46 37	L. 1.227.237	Agrario L. 634.778
Notifica				Partita		8838		FRAZIONAMENTO del 19/10/1979 in atti dal 23/01/1995 (n. 57.1/1979)

Sono stati inoltre variati i seguenti immobili:

- foglio 83 particella 622

Situazione dell'Immobile relativa ad atto del 14/07/1977 (antecedente all'impianto meccanografico)

N.	DATI IDENTIFICATIVI			DATI CLASSAMENTO				DATI DERIVANTI DA
	Foglio	Particella	Sub	Porz	Qualità Classe	Superficie(m ²) ha are ca	Deduz	
1	83	480		-	ULIVETO 1	8 49 27	L. 1.231.442	Agrario L. 636.953
Notifica				Partita		8838		FRAZIONAMENTO del 14/07/1977 in atti dal 23/01/1995 (n. 51.1/1977)

Sono stati inoltre variati i seguenti immobili:

- foglio 83 particella 605 - foglio 83 particella 606 - foglio 83 particella 607 - foglio 83 particella 608

Situazione dell'Immobile relativa ad atto del 06/05/1977 (antecedente all'impianto meccanografico)

N.	DATI IDENTIFICATIVI			DATI CLASSAMENTO				DATI DERIVANTI DA
	Foglio	Particella	Sub	Porz	Qualità Classe	Superficie(m ²) ha are ca	Deduz	
1	83	480		-	ULIVETO 1	8 57 97	L. 1.244.057	Agrario L. 643.478
Notifica				Partita		8838		FRAZIONAMENTO del 06/05/1977 in atti dal 23/01/1995 (n. 27.1/1977)

Sono stati inoltre variati i seguenti immobili:

- foglio 83 particella 599



Direzione Provinciale di Catanzaro
Ufficio Provinciale - Territorio
Servizi Catastali

Visura storica per immobile

Situazione degli atti informatizzati dall'impianto meccanografico al 09/05/2018

Data: 09/05/2018 - Ora: 11.13.55

Visura n.: T107487 Pag: 4

Segue

Situazione dell'Immobile relativa ad atto del 08/01/1976 (antecedente all'impianto meccanografico)

N.	DATI IDENTIFICATIVI			DATI CLASSAMENTO				DATI DERIVANTI DA	
	Foglio	Particella	Sub	Porz	Qualità Classe	Superficie(m ²) ha are ca	Deduz		Reddito
1	83	480		-	ULIVETO 1	8 75 27	L. 1.269.142	Agrario L. 656.453	FRAZIONAMENTO del 08/01/1976 in atti dal 23/01/1995 (n. 2.1/1976)
Notifica				Partita		8838			

Sono stati inoltre variati i seguenti immobili:

- foglio 83 particella 589 - foglio 83 particella 590 - foglio 83 particella 591

Situazione dell'Immobile relativa ad atto del 30/05/1974 (antecedente all'impianto meccanografico)

N.	DATI IDENTIFICATIVI			DATI CLASSAMENTO				DATI DERIVANTI DA	
	Foglio	Particella	Sub	Porz	Qualità Classe	Superficie(m ²) ha are ca	Deduz		Reddito
1	83	480		-	ULIVETO 1	8 80 91	L. 1.277.320	Agrario L. 660.683	FRAZIONAMENTO del 30/05/1974 in atti dal 23/01/1995 (n. 25.1/1974)
Notifica				Partita		8838			

Sono stati inoltre variati i seguenti immobili:

- foglio 83 particella 571 - foglio 83 particella 572 - foglio 83 particella 573 - foglio 83 particella 574 - foglio 83 particella 575

Situazione dell'Immobile relativa ad atto del 24/11/1972 (antecedente all'impianto meccanografico)

N.	DATI IDENTIFICATIVI			DATI CLASSAMENTO				DATI DERIVANTI DA	
	Foglio	Particella	Sub	Porz	Qualità Classe	Superficie(m ²) ha are ca	Deduz		Reddito
1	83	480		-	ULIVETO 1	8 92 63	L. 1.294.314	Agrario L. 669.473	FRAZIONAMENTO del 24/11/1972 in atti dal 23/01/1995 (n. 49.1/1972)
Notifica				Partita		8838			

Sono stati inoltre variati i seguenti immobili:

- foglio 83 particella 563



Direzione Provinciale di Catanzaro
Ufficio Provinciale - Territorio
Servizi Catastali

Visura storica per immobile

Situazione degli atti informatizzati dall'impianto meccanografico al 09/05/2018

Data: 09/05/2018 - Ora: 11.13.56

Visura n.: T107487 Pag: 5

Segue

Situazione dell'Immobile relativa ad atto del 08/02/1971 (antecedente all'impianto meccanografico)

N.	DATI IDENTIFICATIVI				DATI CLASSAMENTO				DATI DERIVANTI DA
	Foglio	Particella	Sub	Porz	Qualità Classe	Superficie(m ²) ha are ca	Deduz	Reddito	
1	83	480		-	ULIVETO 1	8 94 73		Dominicale L. 1.297.359	Agrario L. 671.048
Notifica						Partita	8838		

Sono stati inoltre variati i seguenti immobili:

- foglio 83 particella 556 - foglio 83 particella 557

Situazione dell'Immobile relativa ad atto del 02/12/1968 (antecedente all'impianto meccanografico)

N.	DATI IDENTIFICATIVI				DATI CLASSAMENTO				DATI DERIVANTI DA
	Foglio	Particella	Sub	Porz	Qualità Classe	Superficie(m ²) ha are ca	Deduz	Reddito	
1	83	480		-	ULIVETO 1	9 05 69		Dominicale L. 1.313.251	Agrario L. 679.268
Notifica						Partita	8838		

Sono stati inoltre variati i seguenti immobili:

- foglio 83 particella 577

Situazione dell'Immobile relativa ad atto del 04/07/1968 (antecedente all'impianto meccanografico)

N.	DATI IDENTIFICATIVI				DATI CLASSAMENTO				DATI DERIVANTI DA
	Foglio	Particella	Sub	Porz	Qualità Classe	Superficie(m ²) ha are ca	Deduz	Reddito	
1	83	480		-	ULIVETO 1	9 06 79		Dominicale L. 1.314.846	Agrario L. 680.093
Notifica						Partita	8838		

Sono stati inoltre variati i seguenti immobili:

- foglio 83 particella 576



Direzione Provinciale di Catanzaro
Ufficio Provinciale - Territorio
Servizi Catastali

Visura storica per immobile

Situazione degli atti informatizzati dall'impianto meceanografico al 09/05/2018

Data: 09/05/2018 - Ora: 11.13.56

Fine

Visura n.: T107487 Pag: 6

Situazione dell'Immobile relativa ad atto del 22/05/1968 (antecedente all'impianto meceanografico)

N.	DATI IDENTIFICATIVI			DATI CLASSAMENTO				DATI DERIVANTI DA		
	Foglio	Particella	Sub	Porz	Qualità Classe	Superficie(m²) ha are ca	Deduz		Reddito	
1	83	480		.	ULIVETO 1	9 08 89		Dominicale L. 1.317.891	Agrario L. 681.668	FRAZIONAMENTO del 22/05/1968 in atti dal 23/01/1995 (n. 38.900/1969)
Notifica						8838				

Sono stati inoltre variati i seguenti immobili:

- foglio 83 particella 578

Situazione dell'Immobile dall'impianto meceanografico

N.	DATI IDENTIFICATIVI			DATI CLASSAMENTO				DATI DERIVANTI DA		
	Foglio	Particella	Sub	Porz	Qualità Classe	Superficie(m²) ha are ca	Deduz		Reddito	
1	83	480		.	ULIVETO 1	9 10 99		Dominicale L. 1.320.936	Agrario L. 683.243	Impianto meceanografico del 09/07/1985
Notifica						8838				

L'intestazione alla data della richiesta deriva dai seguenti atti:

Situazione degli intestati dall'impianto meceanografico

N.	DATI ANAGRAFICI		CODICE FISCALE	DIRITTI E ONERI REALI
1	NICOTERA Enrico nato a ROMA il 07/06/1925		NCTNRC25H07H501T*	fino al 18/03/1992
DATI DERIVANTI DA				
Impianto meceanografico del 09/07/1985				

Unità immobiliari n. 1

Visura telematica esente per fini istituzionali

* Codice Fiscale Validato in Anagrafe Tributaria

DOCUMENTAZIONE FOTOGRAFICA



Figura 1



Figura 2



Figura 3



Figura 4



Figura 5



Figura 6



Figura 7



Figura 8



Figura 9



Figura 10



Figura 11



Figura 12