



AGENZIA DEL DEMANIO

Direzione Regionale Calabria

FASCICOLO DELL'IMMOBILE

Direzione Regionale Calabria

CZB0753





AGENZIA DEL DEMANIO

Direzione Regionale Calabria

DATI GENERALI		
DENOMINAZIONE BENE	CODICE SCHEDA	CODICE FABBRICATO
IMMOBILE DEMANIALE SEDE DELLA CASERMA DEI CARABINIERI, SITO NEL COMUNE DI SQUILLACE (CZ)	CZB0753	CZ0137001

REGIONE	PROVINCIA	COMUNE	INDIRIZZO	GEOLOCALIZZAZIONE
CALABRIA	CATANZARO	SQUILLACE	Viale Cassiodoro, 64	38°46'49.03" 16°30'34.39"

INDIVIDUAZIONE DEL BENE SU AEREOFOTOGRAMMETRIA





AGENZIA DEL DEMANIO

Direzione Regionale Calabria

INDIVIDUAZIONE DEL BENE SU PLANIMETRIA GENERALE

Planimetria generale non disponibile

DATI CATASTALI DEL BENE		
FOGLIO	PARTICELLA	SUBALTERNO
Fg 24	Part 80, 302, 303, 304	-

SUPERFICIE LORDA MQ	VOLUME MC	IMMOBILE CIELO TERRA S/NO	TECNOLOGIA COSTRUTTIVA	AGIBILITA'
≈1.133,00	≈3.917,00	SI	CEMENTO ARMATO	N.D.

PLANIMETRIE DELLO STATO DI FATTO (fuori scala)

PIANTA SEMINTERRATO Scala 1:100

ingresso alloggio di servizio

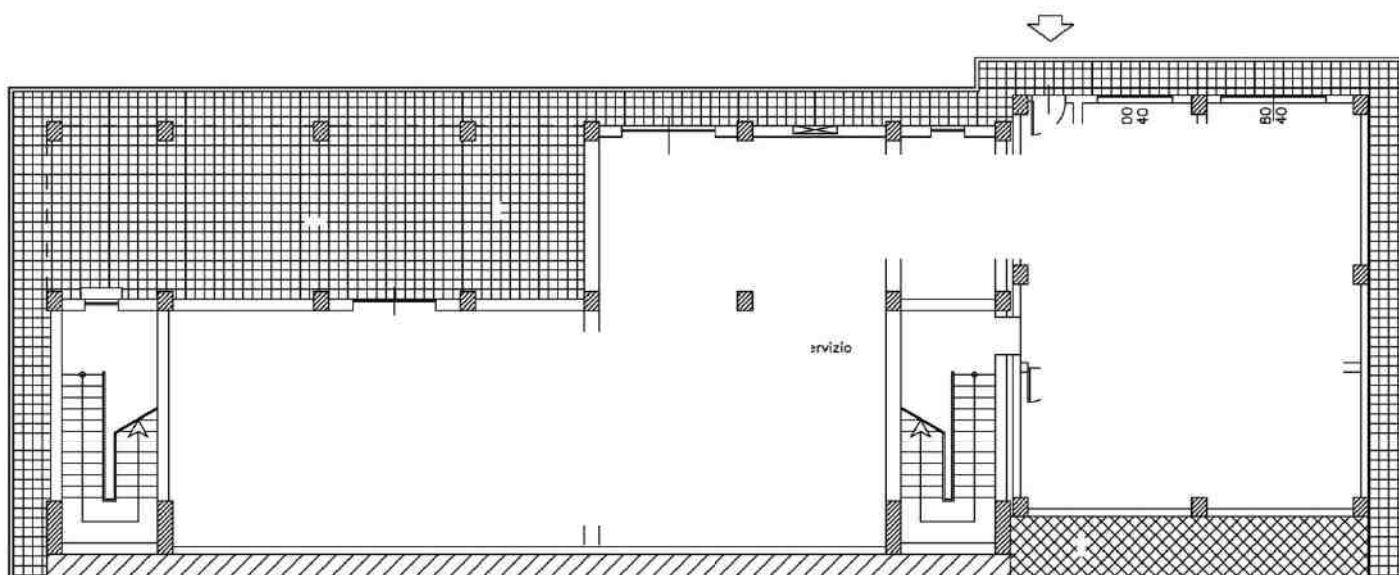



AGENZIA DEL DEMANIO

Direzione Regionale Calabria

PIANTA PIANO TERRA Scala 1:100

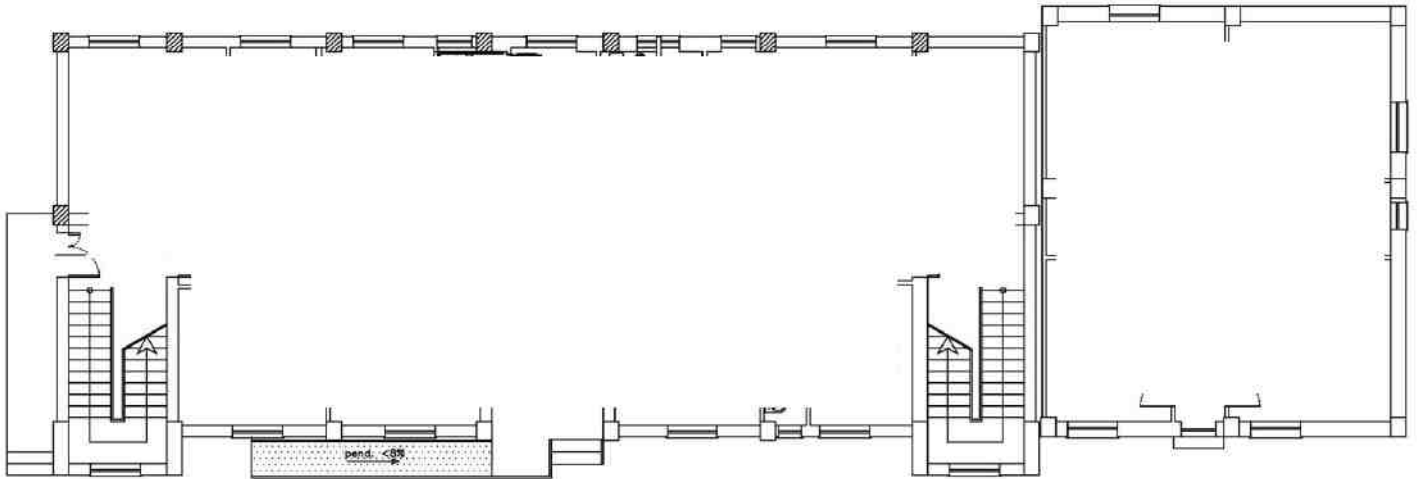

PIANTA PIANO TERRA Scala 1:100

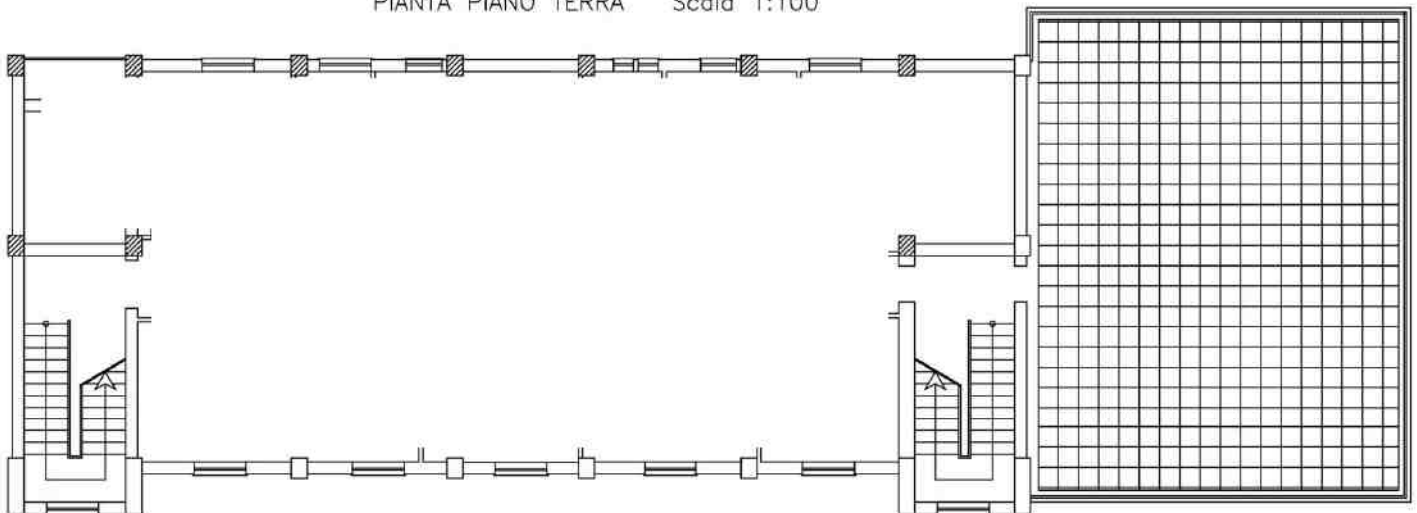



AGENZIA DEL DEMANIO

Direzione Regionale Calabria

ESTRATTO DI MAPPA CATASTALE

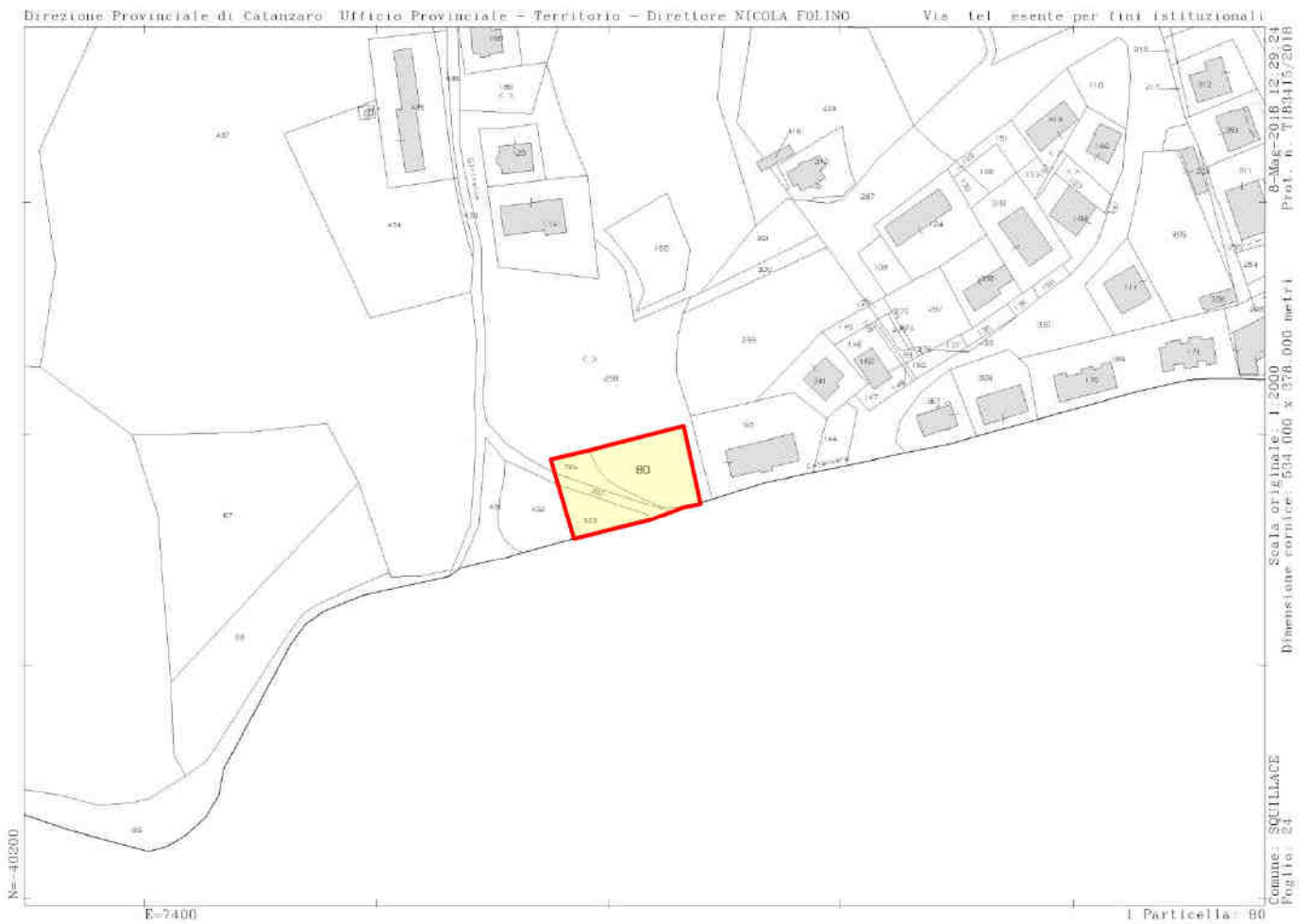

Il bene non risulta censito ai fabbricati.

ELENCO ALLEGATI:

- ✓ VISURE CATASTALI
- ✓ DOCUMENTAZIONE FOTOGRAFICA



AGENZIA DEL DEMANIO

Direzione Regionale Calabria



Direzione Provinciale di Catanzaro
Ufficio Provinciale - Territorio
Servizi Catastali

Visura storica per immobile
Situazione degli atti informatizzati dall'impianto meccanografico al 08/05/2018

Data: 08/05/2018 - Ora: 15.17.14 Segue
Visura n.: T250498 Pag: 1

Dati della richiesta	Comune di SQUILLACE (Codice: I929) Provincia di CATANZARO
Catasto Terreni	Foglio: 24 Particella: 80

INTESTATO

1	DEMANIO DELLO STATO con sede in CATANZARO	06340981007*	(1) Proprietà per 1000/1000
---	---	--------------	-----------------------------

Situazione dell'Immobile relativa ad atto del 22/11/1978 (antecedente all' impianto meccanografico)

N.	DATI IDENTIFICATIVI			DATI CLASSAMENTO					DATI DERIVANTI DA	
	Foglio	Particella	Sub	Porz.	Qualità Classe	Superficie(m²)	Deduz.	Reddito		
1	24	80		-	PASCOLO 1	ha are ca 11 00		Dominicale Euro 0,74 L. 1.430	Agrario Euro 0,80 L. 1.540	ISTRUMENTO (ATTO PUBBLICO) del 22/11/1978 in atti dal 31/03/1995 (n. 1201.1/1979)
Notifica						Partita	374			
Riserve						1.ATI passaggi intermedi non esistenti				

Sono stati inoltre variati i seguenti immobili:

- foglio 24 particella 302 - foglio 24 particella 303 - foglio 24 particella 304

Situazione dell'Immobile relativa ad atto del 09/05/1972 (antecedente all' impianto meccanografico)

N.	DATI IDENTIFICATIVI			DATI CLASSAMENTO					DATI DERIVANTI DA	
	Foglio	Particella	Sub	Porz.	Qualità Classe	Superficie(m²)	Deduz.	Reddito		
1	24	80		-	PASCOLO 1	ha are ca 11 00		Dominicale L. 1.430	Agrario L. 1.540	FRAZIONAMENTO del 09/05/1972 in atti dal 22/01/1995 (n. 3.1/1972)
Notifica						Partita	1317			

Sono stati inoltre variati i seguenti immobili:

- foglio 24 particella 74

L'intestazione alla data della richiesta deriva dai seguenti atti:



Direzione Provinciale di Catanzaro
Ufficio Provinciale - Territorio
Servizi Catastali

Visura storica per immobile
Situazione degli atti informatizzati dall'impianto meccanografico al 08/05/2018

Data: 08/05/2018 - Ora: 15.17.14 Segue
Visura n.: T250498 Pag: 2

Situazione degli intestati relativa ad atto del 22/11/1978 (antecedente all'impianto meccanografico)

N.	DATI ANAGRAFICI	CODICE FISCALE	DIRITTI E ONERI REALI
1	DEMANIO DELLO STATO con sede in CATANZARO	06340981007	(1) Proprietà per 1000/1000
DATI DERIVANTI DA			
ISTRUMENTO (ATTO PUBBLICO) del 22/11/1978 Voltura in atti dal 31/03/1995 Repertorio n.: 2898 Rogante: NOT. NATALE NASO Sede: SQUILLACE Registrazione: UR Sede: CATANZARO Volume: 280 n: 6077 del 11/12/1978 (n. 1201.1/1979)			

Situazione degli intestati relativa ad atto del 09/05/1972 (antecedente all'impianto meccanografico)

N.	DATI ANAGRAFICI	CODICE FISCALE	DIRITTI E ONERI REALI
1	PALMISANI Elvira nata a CATANZARO il 13/08/1905	PLMLVR05M53C352V*	fino al 22/11/1978
DATI DERIVANTI DA			
FRAZIONAMENTO del 09/05/1972 in atti dal 22/01/1995 Registrazione: (n. 3.1/1972)			

Situazione dell'immobile che ha originato il precedente dal 07/09/1990

N.	DATI IDENTIFICATIVI			DATI CLASSAMENTO					DATI DERIVANTI DA	
	Foglio	Particella	Sub	Porz.	Qualità Classe	Superficie(m²)	Deduz.	Reddito		
1	24	74		-	PASCOLO 1	ha are ca 8 18 12		Dominicale L. 106.356	Agrario L. 114.537	FRAZIONAMENTO in atti dal 07/09/1990 (n. 2078)
Notifica						Partita	1317			

Sono stati inoltre variati i seguenti immobili:

- foglio 24 particella 88 - foglio 24 particella 89

Situazione dell'Immobile dall'impianto meccanografico

N.	DATI IDENTIFICATIVI			DATI CLASSAMENTO					DATI DERIVANTI DA	
	Foglio	Particella	Sub	Porz.	Qualità Classe	Superficie(m²)	Deduz.	Reddito		
1	24	74		-	PASCOLO 1	ha are ca 8 45 27		Dominicale L. 109.885	Agrario L. 118.538	Impianto meccanografico del 09/07/1985
Notifica						Partita	1317			

L'intestazione alla data della richiesta deriva dai seguenti atti:

Situazione degli intestati dall'impianto meccanografico

N.	DATI ANAGRAFICI	CODICE FISCALE	DIRITTI E ONERI REALI
1	PALMISANI Elvira nata a CATANZARO il 13/08/1905	PLMLVR05M53C352V*	fino al 08/01/1986
DATI DERIVANTI DA			
Impianto meccanografico del 09/07/1985			

Unità immobiliari n. 1



AGENZIA DEL DEMANIO

Direzione Regionale Calabria



Direzione Provinciale di Catanzaro
Ufficio Provinciale - Territorio
Servizi Catastali

Visura storica per immobile

Situazione degli atti informatizzati dall'impianto meccanografico al 08/05/2018

Data: 08/05/2018 - Ora: 15.18.01 Segue
Visura n.: T250901 Pag: 1

Dati della richiesta	Comune di SQUILLACE (Codice: 1929) Provincia di CATANZARO
Catasto Terreni	Foglio: 24 Particella: 302

INTESTATO

1	DEMANIO DELLO STATO con sede in CATANZARO	06340981007*	(1) Proprietà per 1000/1000
---	---	--------------	-----------------------------

Situazione dell'Immobile relativa ad atto del 22/11/1978 (antecedente all' impianto meccanografico)

N.	DATI IDENTIFICATIVI			DATI CLASSAMENTO				DATI DERIVANTI DA	
	Foglio	Particella	Sub	Porz	Qualità Classe	Superficie(m²) ha arc ca	Deduz	Reddito	
1	24	302		-	TERR N FORM	02 00		Dominicale	Agrario
						Partita	374		
Notifica				I Atti passaggi intermedi non esistenti					
Riserve				provieni dalle strade pubbliche per tipo di frazionamento n 1174/95					
Annotazioni									

Sono stati inoltre variati i seguenti immobili:

- foglio 24 particella 80 - foglio 24 particella 303 - foglio 24 particella 304

Situazione dell'Immobile dal 30/03/1995

N.	DATI IDENTIFICATIVI			DATI CLASSAMENTO				DATI DERIVANTI DA	
	Foglio	Particella	Sub	Porz	Qualità Classe	Superficie(m²) ha arc ca	Deduz	Reddito	
1	24	302		-	TERR N FORM	02 00		Dominicale	Agrario
						Partita	1317		
Notifica				I Atti passaggi intermedi non esistenti					
Annotazioni				provieni dalle strade pubbliche per tipo di frazionamento n 1174/95					

Sono stati inoltre variati i seguenti immobili:

- foglio 24 particella *

L'intestazione alla data della richiesta deriva dai seguenti atti:



Direzione Provinciale di Catanzaro
Ufficio Provinciale - Territorio
Servizi Catastali

Visura storica per immobile

Situazione degli atti informatizzati dall'impianto meccanografico al 08/05/2018

Data: 08/05/2018 - Ora: 15.18.01 Fine
Visura n.: T250901 Pag: 2

Situazione degli intestati dal 30/03/1995

N.	DATI ANAGRAFICI	CODICE FISCALE	DIRITTI E ONERI REALI
1	PALMISANI Elvira nata a CATANZARO il 13/08/1905	PL.MLVR05M53C352V*	fino al 22/11/1978
DATI DERIVANTI DA		VARIAZIONE D'UFFICIO del 30/03/1995 in atti dal 30/03/1995 Registrazione: (n. 1060.1/1995)	

Situazione degli intestati dal 22/11/1978

N.	DATI ANAGRAFICI	CODICE FISCALE	DIRITTI E ONERI REALI
1	DEMANIO DELLO STATO con sede in CATANZARO	06340981007	(1) Proprietà per 1000/1000
DATI DERIVANTI DA		ISTRUMENTO (ATTO PUBBLICO) del 22/11/1978 Voltura in atti dal 31/03/1995 Repertorio n.: 2898 Rogante: NOT. NATALE NASO Sede: SQUILLACE Registrazione: UR Sede: CATANZARO Volume: 280 n.: 6077 del 11/12/1978 (n. 1201.1/1979)	

Situazione dell'immobile che ha originato il precedente dall'impianto meccanografico

N.	DATI IDENTIFICATIVI			DATI CLASSAMENTO				DATI DERIVANTI DA	
	Foglio	Particella	Sub	Porz	Qualità Classe	Superficie(m²) ha arc ca	Deduz	Reddito	
1	24			-	STRADE PUBBL	1 97 94		Dominicale	Agrario
						Partita	5		
Notifica									

L'intestazione alla data della richiesta deriva dai seguenti atti:



AGENZIA DEL DEMANIO

Direzione Regionale Calabria



Direzione Provinciale di Catanzaro
Ufficio Provinciale - Territorio
Servizi Catastali

Visura storica per immobile

Situazione degli atti informatizzati dall'impianto meccanografico al 08/05/2018

Data: 08/05/2018 - Ora: 15.19.01

Segue

Visura n.: T251425 Pag: 1

Dati della richiesta	Comune di SQUILLACE (Codice: 1929)
Catasto Terreni	Provincia di CATANZARO Foglio: 24 Particella: 303

INTESTATO

1	DEMANIO DELLO STATO con sede in CATANZARO	06340981007*	(1) Proprieta' per 1000/1000
---	---	--------------	------------------------------

Situazione dell'Immobile relativa ad atto del 22/11/1978 (antecedente all' impianto meccanografico)

N.	DATI IDENTIFICATIVI				DATI CLASSAMENTO				DATI DERIVANTI DA	
	Foglio	Particella	Sub	Porz.	Qualità Classe	Superficie(m²)	Deduz.	Reddito		
1	24	303		-	SEMINATIVO 2	ha are ca 04 00		Dominicale Euro 1,34 L. 2.600	Agrario Euro 0,52 L. 1.000	ISTRUMENTO (ATTO PUBBLICO) del 22/11/1978 in atti dal 31/03/1995 (n. 1201.1/1979)
Notifica				Partita		374				
Riserve		1 Atti passaggi intermedi non esistenti								

Sono stati inoltre variati i seguenti immobili:

- foglio 24 particella 80 - foglio 24 particella 302 - foglio 24 particella 304

Situazione dell'Immobile dal 28/03/1995

N.	DATI IDENTIFICATIVI				DATI CLASSAMENTO				DATI DERIVANTI DA	
	Foglio	Particella	Sub	Porz.	Qualità Classe	Superficie(m²)	Deduz.	Reddito		
1	24	303		-	SEMINATIVO 2	ha are ca 04 00		Dominicale L. 2.600	Agrario L. 1.000	FRAZIONAMENTO del 28/03/1995 in atti dal 30/03/1995 (n. 1174.2/1995)
Notifica				Partita		1317				

Sono stati inoltre variati i seguenti immobili:

- foglio 24 particella 56

L'intestazione alla data della richiesta deriva dai seguenti atti:



Direzione Provinciale di Catanzaro
Ufficio Provinciale - Territorio
Servizi Catastali

Visura storica per immobile

Situazione degli atti informatizzati dall'impianto meccanografico al 08/05/2018

Data: 08/05/2018 - Ora: 15.19.01

Segue

Visura n.: T251425 Pag: 2

Situazione degli intestati dal 28/03/1995

N.	DATI ANAGRAFICI	CODICE FISCALE	DIRITTI E ONERI REALI
1	PALMISANI Ebeira nata a CATANZARO il 13/08/1905	PLMIAR05M53C352V*	fino al 22/11/1978

DATI DERIVANTI DA FRAZIONAMENTO del 28/03/1995 in atti dal 30/03/1995 Registrazione: (n. 1174.2/1995)

Situazione degli intestati relativa ad atto del 22/11/1978 (antecedente all'impianto meccanografico)

N.	DATI ANAGRAFICI	CODICE FISCALE	DIRITTI E ONERI REALI
1	DEMANIO DELLO STATO con sede in CATANZARO	06340981007*	(1) Proprieta' per 1000/1000

DATI DERIVANTI DA ISTRUMENTO (ATTO PUBBLICO) del 22/11/1978 Volturi in atti dal 31/03/1995 Repertorio n.: 2898 Rogante: NOT. NATALE NASO Sede: SQUILLACE Registrazione: UR Sede: CATANZARO Volume: 280 n: 6077 del 11/12/1978 (n. 1201.1/1979)

Situazione dell'immobile che ha originato il precedente dall'impianto meccanografico

N.	DATI IDENTIFICATIVI				DATI CLASSAMENTO				DATI DERIVANTI DA	
	Foglio	Particella	Sub	Porz.	Qualità Classe	Superficie(m²)	Deduz.	Reddito		
1	24	56		-	SEMINATIVO 2	ha are ca 19 10		Dominicale L. 12.415	Agrario L. 4.775	Impianto meccanografico del 09/07/1985
Notifica				Partita		1317				

L'intestazione alla data della richiesta deriva dai seguenti atti:

Situazione degli intestati dal 22/02/1994

N.	DATI ANAGRAFICI	CODICE FISCALE	DIRITTI E ONERI REALI
1	MARTUCCELLI Anna Maria nata a CATANZARO il 04/02/1935	MRTNMR35B44C3521*	(1) Proprieta' per 1/4 fino al 17/12/2014
2	MARTUCCELLI Carlo nato a CATANZARO il 02/06/1937	MRTCLR37H02C352V*	(1) Proprieta' per 1/4 fino al 17/12/2014
3	MARTUCCELLI Elisa nata a CATANZARO il 25/11/1933	MRTLSE33865C352G*	(1) Proprieta' per 1/4 fino al 17/12/2014
4	MARTUCCELLI Francesco nato a CATANZARO il 29/02/1944	MRTFNC4B29C352B*	(1) Proprieta' per 1/4 fino al 17/12/2014

DATI DERIVANTI DA DENUNZIA (NEI PASSAGGI PER CAUSA DI MORTE) del 22/02/1994 in atti dal 11/04/2000 Registrazione: UR Sede: CATANZARO Volume: 433 n: 43 del 02/08/1994 (n. 5196.1/1994)

Situazione degli intestati dall'impianto meccanografico

N.	DATI ANAGRAFICI	CODICE FISCALE	DIRITTI E ONERI REALI
1	PALMISANI Ebeira nata a CATANZARO il 13/08/1905	PLMIAR05M53C352V*	fino al 22/02/1994

DATI DERIVANTI DA Impianto meccanografico del 09/07/1985

Unità immobiliari n. 1



AGENZIA DEL DEMANIO

Direzione Regionale Calabria



Direzione Provinciale di Catanzaro
Ufficio Provinciale - Territorio
Servizi Catastali

Visura storica per immobile

Situazione degli atti informatizzati dall'impianto meccanografico al 08/05/2018

Data: 08/05/2018 - Ora: 15.19.42 Segue

Visura n.: T251767 Pag: 1

Dati della richiesta	Comune di SQUILLACE (Codice: 1929)
	Provincia di CATANZARO
Catasto Terreni	Foglio: 24 Particella: 304

INTESTATO

1	DEMANIO DELLO STATO con sede in CATANZARO	0634/9981007*	(1) Proprietà per 1000/1000
---	---	---------------	-----------------------------

Situazione dell'Immobile relativa ad atto del 22/11/1978 (antecedente all' impianto meccanografico)

N.	DATI IDENTIFICATIVI				DATI CLASSAMENTO				DATI DERIVANTI DA	
	Foglio	Particella	Sub	Porz	Qualità Classe	Superficie(m²) ha arc ca	Decluz	Reddito		
1	24	304	-	-	PASCOLO 1	03 00		Dominicale Euro 0,20 L. 390	Agrario Euro 0,22 L. 420	ISTRUMENTO (ATTO PUBBLICO) del 22/11/1978 in atti dal 31/03/1995 (n. 1201.1/1979)
Notifica						Partita	574			
Riserve						1 Atti passaggi intermedi non esistenti.				

Sono stati inoltre variati i seguenti immobili:

- foglio 24 particella 80 - foglio 24 particella 302 - foglio 24 particella 303

Situazione dell'Immobile dal 28/03/1995

N.	DATI IDENTIFICATIVI				DATI CLASSAMENTO				DATI DERIVANTI DA	
	Foglio	Particella	Sub	Porz	Qualità Classe	Superficie(m²) ha arc ca	Decluz	Reddito		
1	24	304	-	-	PASCOLO 1	03 00		Dominicale L. 390	Agrario L. 420	FRAZIONAMENTO del 28/03/1995 in atti dal 30/03/1995 (n. 1174.1/1995)
Notifica						Partita	1317			

Sono stati inoltre variati i seguenti immobili:

- foglio 24 particella 74

L'intestazione alla data della richiesta deriva dai seguenti atti:



Direzione Provinciale di Catanzaro
Ufficio Provinciale - Territorio
Servizi Catastali

Visura storica per immobile

Situazione degli atti informatizzati dall'impianto meccanografico al 08/05/2018

Data: 08/05/2018 - Ora: 15.19.42 Segue

Visura n.: T251767 Pag: 2

Situazione degli intestati dal 28/03/1995

N.	DATI ANAGRAFICI	CODICE FISCALE	DIRITTI E ONERI REALI
1	PALMISANI Elvira nata a CATANZARO il 13/08/1905	PLMLYR05M53C352V**	fino al 22/11/1978
DATI DERIVANTI DA FRAZIONAMENTO del 28/03/1995 in atti dal 30/03/1995 Registrazione: (n. 1174.1/1995)			

Situazione degli intestati relativa ad atto del 22/11/1978 (antecedente all'impianto meccanografico)

N.	DATI ANAGRAFICI	CODICE FISCALE	DIRITTI E ONERI REALI
1	DEMANIO DELLO STATO con sede in CATANZARO	0634/0981007	(1) Proprietà per 1000/1000
DATI DERIVANTI DA ISTRUMENTO (ATTO PUBBLICO) del 22/11/1978 Visura in atti dal 31/03/1995 Repertorio n.: 2898 Rogante: NOT. NATALE NASO Sede: SQUILLACE Registrazione: UR Sede: CATANZARO Volume: 289 n: 6077 del 11/12/1978 (n. 1201.1/1979)			

Situazione dell'immobile che ha originato il precedente dal 12/07/1986

N.	DATI IDENTIFICATIVI				DATI CLASSAMENTO				DATI DERIVANTI DA	
	Foglio	Particella	Sub	Porz	Qualità Classe	Superficie(m²) ha arc ca	Decluz	Reddito		
1	24	74	-	-	PASCOLO 1	6 55 92		Dominicale L. 85.270	Agrario L. 91.829	FRAZIONAMENTO del 12/07/1986 in atti dal 30/03/1995 (n. 11.25/1986)
Notifica						Partita	1317			

Sono stati inoltre variati i seguenti immobili:

- foglio 24 particella 138 - foglio 24 particella 140 - foglio 24 particella 141 - foglio 24 particella 142 - foglio 24 particella 145 - foglio 24 particella 151 - foglio 24 particella 153 - foglio 24 particella 157 - foglio 24 particella 159

Situazione dell'Immobile dal 14/12/1985

N.	DATI IDENTIFICATIVI				DATI CLASSAMENTO				DATI DERIVANTI DA	
	Foglio	Particella	Sub	Porz	Qualità Classe	Superficie(m²) ha arc ca	Decluz	Reddito		
1	24	74	-	-	PASCOLO 1	6 73 57		Dominicale L. 87.564	Agrario L. 94.300	FRAZIONAMENTO del 14/12/1985 in atti dal 30/03/1995 (n. 8.2/1985)
Notifica						Partita	1317			

Sono stati inoltre variati i seguenti immobili:

- foglio 24 particella 120



AGENZIA DEL DEMANIO

Direzione Regionale Calabria



Direzione Provinciale di Catanzaro
Ufficio Provinciale - Territorio
Servizi Catastali

Visura storica per immobile

Situazione degli atti informatizzati dall'impianto meccanografico al 08/05/2018

Data: 08/05/2018 - Ora: 15.19.42 Segue

Visura n.: T251767 Pag: 3

Situazione dell'Immobile relativa ad atto del 24/09/1984 (antecedente all' impianto meccanografico)

N.	DATI IDENTIFICATIVI				DATI CLASSAMENTO				DATI DERIVANTI DA	
	Foglio	Particella	Sub	Porz	Qualità Classe	Superficie(m²) ha are ca	Deduz.	Reddito		
								Dominicale	Agrario	
I	24	74	-	-	PASCOLO 1	6 79 82		L. 88.377	L. 95.175	FRAZIONAMENTO del 24/09/1984 in atti dal 30/03/1995 (n. 10.2/1984)
Notifica						Partita	1317			

Sono stati inoltre variati i seguenti immobili:

- foglio 24 particella 114

Situazione dell'Immobile relativa ad atto del 09/02/1983 (antecedente all' impianto meccanografico)

N.	DATI IDENTIFICATIVI				DATI CLASSAMENTO				DATI DERIVANTI DA	
	Foglio	Particella	Sub	Porz	Qualità Classe	Superficie(m²) ha are ca	Deduz.	Reddito		
								Dominicale	Agrario	
I	24	74	-	-	PASCOLO 1	6 97 02		L. 90.613	L. 97.583	FRAZIONAMENTO del 09/02/1983 in atti dal 30/03/1995 (n. 3.2/1983)
Notifica						Partita	1317			

Sono stati inoltre variati i seguenti immobili:

- foglio 24 particella 109 - foglio 24 particella 110 - foglio 24 particella 111

Situazione dell'Immobile relativa ad atto del 01/10/1981 (antecedente all' impianto meccanografico)

N.	DATI IDENTIFICATIVI				DATI CLASSAMENTO				DATI DERIVANTI DA	
	Foglio	Particella	Sub	Porz	Qualità Classe	Superficie(m²) ha are ca	Deduz.	Reddito		
								Dominicale	Agrario	
I	24	74	-	-	PASCOLO 1	7 19 42		L. 93.525	L. 100.719	FRAZIONAMENTO del 01/10/1981 in atti dal 30/03/1995 (n. 12.3/1981)
Notifica						Partita	1317			

Sono stati inoltre variati i seguenti immobili:

- foglio 24 particella 106



Direzione Provinciale di Catanzaro
Ufficio Provinciale - Territorio
Servizi Catastali

Visura storica per immobile

Situazione degli atti informatizzati dall'impianto meccanografico al 08/05/2018

Data: 08/05/2018 - Ora: 15.19.42 Segue

Visura n.: T251767 Pag: 4

Situazione dell'Immobile relativa ad atto del 29/08/1981 (antecedente all' impianto meccanografico)

N.	DATI IDENTIFICATIVI				DATI CLASSAMENTO				DATI DERIVANTI DA	
	Foglio	Particella	Sub	Porz	Qualità Classe	Superficie(m²) ha are ca	Deduz.	Reddito		
								Dominicale	Agrario	
I	24	74	-	-	PASCOLO 1	7 24 22		L. 94.149	L. 101.391	FRAZIONAMENTO del 29/08/1981 in atti dal 30/03/1995 (n. 11.3/1981)
Notifica						Partita	1317			

Sono stati inoltre variati i seguenti immobili:

- foglio 24 particella 101 - foglio 24 particella 102 - foglio 24 particella 103 - foglio 24 particella 104 - foglio 24 particella 105

Situazione dell'Immobile relativa ad atto del 18/07/1981 (antecedente all' impianto meccanografico)

N.	DATI IDENTIFICATIVI				DATI CLASSAMENTO				DATI DERIVANTI DA	
	Foglio	Particella	Sub	Porz	Qualità Classe	Superficie(m²) ha are ca	Deduz.	Reddito		
								Dominicale	Agrario	
I	24	74	-	-	PASCOLO 1	7 50 32		L. 97.542	L. 105.045	FRAZIONAMENTO del 18/07/1981 in atti dal 30/03/1995 (n. 8.3/1981)
Notifica						Partita	1317			

Sono stati inoltre variati i seguenti immobili:

- foglio 24 particella 99

Situazione dell'Immobile relativa ad atto del 08/06/1981 (antecedente all' impianto meccanografico)

N.	DATI IDENTIFICATIVI				DATI CLASSAMENTO				DATI DERIVANTI DA	
	Foglio	Particella	Sub	Porz	Qualità Classe	Superficie(m²) ha are ca	Deduz.	Reddito		
								Dominicale	Agrario	
I	24	74	-	-	PASCOLO 1	7 52 12		L. 97.776	L. 105.297	FRAZIONAMENTO del 08/06/1981 in atti dal 30/03/1995 (n. 5.2/1981)
Notifica						Partita	1317			

Sono stati inoltre variati i seguenti immobili:

- foglio 24 particella 95



AGENZIA DEL DEMANIO

Direzione Regionale Calabria



Direzione Provinciale di Catanzaro
Ufficio Provinciale - Territorio
Servizi Catastali

Visura storica per immobile

Situazione degli atti informatizzati dall'impianto meccanografico al 08/05/2018

Data: 08/05/2018 - Ora: 15.19.42

Segue

Visura n.: T251767 Pag: 5

Situazione dell'Immobile relativa ad atto del 28/02/1981 (antecedente all' impianto meccanografico)

N.	DATI IDENTIFICATIVI				DATI CLASSAMENTO				DATI DERIVANTI DA		
	Foglio	Particella	Sub	Porz.	Qualità Classe	Superficie(m²)	Deduz.	Reddito			
						ha are ca		Dominicale	Agrario		
1	24	74		-	PASCOLO 1	7 73 02		L. 100.493	L. 108.223	FRAZIONAMENTO del 28/02/1981 in atti dal 30/03/1995 (n. 2.2/1981)	
Notifica						Partita	1317				

Sono stati inoltre variati i seguenti immobili:

- foglio 24 particella 91 - foglio 24 particella 92 - foglio 24 particella 93 - foglio 24 particella 94

Situazione dell'Immobile relativa ad atto del 09/05/1972 (antecedente all' impianto meccanografico)

N.	DATI IDENTIFICATIVI				DATI CLASSAMENTO				DATI DERIVANTI DA		
	Foglio	Particella	Sub	Porz.	Qualità Classe	Superficie(m²)	Deduz.	Reddito			
						ha are ca		Dominicale	Agrario		
1	24	74		-	PASCOLO 1	8 07 12		L. 104.926	L. 112.997	FRAZIONAMENTO del 09/05/1972 in atti dal 22/01/1995 (n. 3.1/1972)	
Notifica						Partita	1317				

Sono stati inoltre variati i seguenti immobili:

- foglio 24 particella 80

Situazione dell'Immobile dal 07/09/1990

N.	DATI IDENTIFICATIVI				DATI CLASSAMENTO				DATI DERIVANTI DA		
	Foglio	Particella	Sub	Porz.	Qualità Classe	Superficie(m²)	Deduz.	Reddito			
						ha are ca		Dominicale	Agrario		
1	24	74		-	PASCOLO 1	8 18 12		L. 106.356	L. 114.537	FRAZIONAMENTO in atti dal 07/09/1990 (n. 2078)	
Notifica						Partita	1317				

Sono stati inoltre variati i seguenti immobili:

- foglio 24 particella 88 - foglio 24 particella 89



Direzione Provinciale di Catanzaro
Ufficio Provinciale - Territorio
Servizi Catastali

Visura storica per immobile

Situazione degli atti informatizzati dall'impianto meccanografico al 08/05/2018

Data: 08/05/2018 - Ora: 15.19.42

Fine

Visura n.: T251767 Pag: 6

Situazione dell'Immobile dall'impianto meccanografico

N.	DATI IDENTIFICATIVI				DATI CLASSAMENTO				DATI DERIVANTI DA		
	Foglio	Particella	Sub	Porz.	Qualità Classe	Superficie(m²)	Deduz.	Reddito			
						ha are ca		Dominicale	Agrario		
1	24	74		-	PASCOLO 1	8 45 27		L. 109.885	L. 118.338	Impianto meccanografico del 09/07/1985	
Notifica						Partita	1317				

L'intestazione alla data della richiesta deriva dai seguenti atti:

Situazione degli intestati dal 14/07/1997

N.	DATI ANAGRAFICI	CODICE FISCALE	DIRITTI E ONERI REALI
1	PALMISANI Elvira nata a CATANZARO il 13/08/1905	PLMLVR05M53C352V*	fino al 27/08/1990
DATI DERIVANTI DA: VARIAZIONE D'UFFICIO del 14/07/1997 in atti dal 14/07/1997 Registrazione: n. 298.1/1997			

Situazione degli intestati dal 08/01/1986

N.	DATI ANAGRAFICI	CODICE FISCALE	DIRITTI E ONERI REALI
1	MAZZA Rosina nata a PALERMITI il 26/11/1958	MZZRSN58S66G272D*	COMPROPRIETARIA IN COMUNIONE LEGALE DEI BENI fino al 14/07/1997
2	NOTARO Francesco nato a VALLEFIORITA il 14/07/1952	NTRFNC52L141322V*	COMPROPRIETARIO IN COMUNIONE LEGALE DEI BENI fino al 14/07/1997
DATI DERIVANTI DA: ISTRUMENTO (ATTO PUBBLICO) del 08/01/1986 Voltura in atti dal 09/04/1997 Repertorio n.: 7155 Rogante: GIORDANO CEMMI SIL Sede: ROMA Registrazione: n. 7925 del 24/01/1986 (n. 1151.1/1986)			

Situazione degli intestati dall'impianto meccanografico

N.	DATI ANAGRAFICI	CODICE FISCALE	DIRITTI E ONERI REALI
1	PALMISANI Elvira nata a CATANZARO il 13/08/1905	PLMLVR05M53C352V*	fino al 08/01/1986
DATI DERIVANTI DA: Impianto meccanografico del 09/07/1985			

Unità immobiliari n. 1

Visura telematica esente per fini istituzionali

* Codice Fiscale Validato in Anagrafe Tributaria



AGENZIA DEL DEMANIO

Direzione Regionale Calabria

DOCUMENTAZIONE FOTOGRAFICA





AGENZIA DEL DEMANIO

Direzione Servizi al Patrimonio

