



AGENZIA DEL DEMANIO

Direzione Regionale Calabria

FASCICOLO DELL'IMMOBILE

Direzione Regionale Calabria

CZBP012

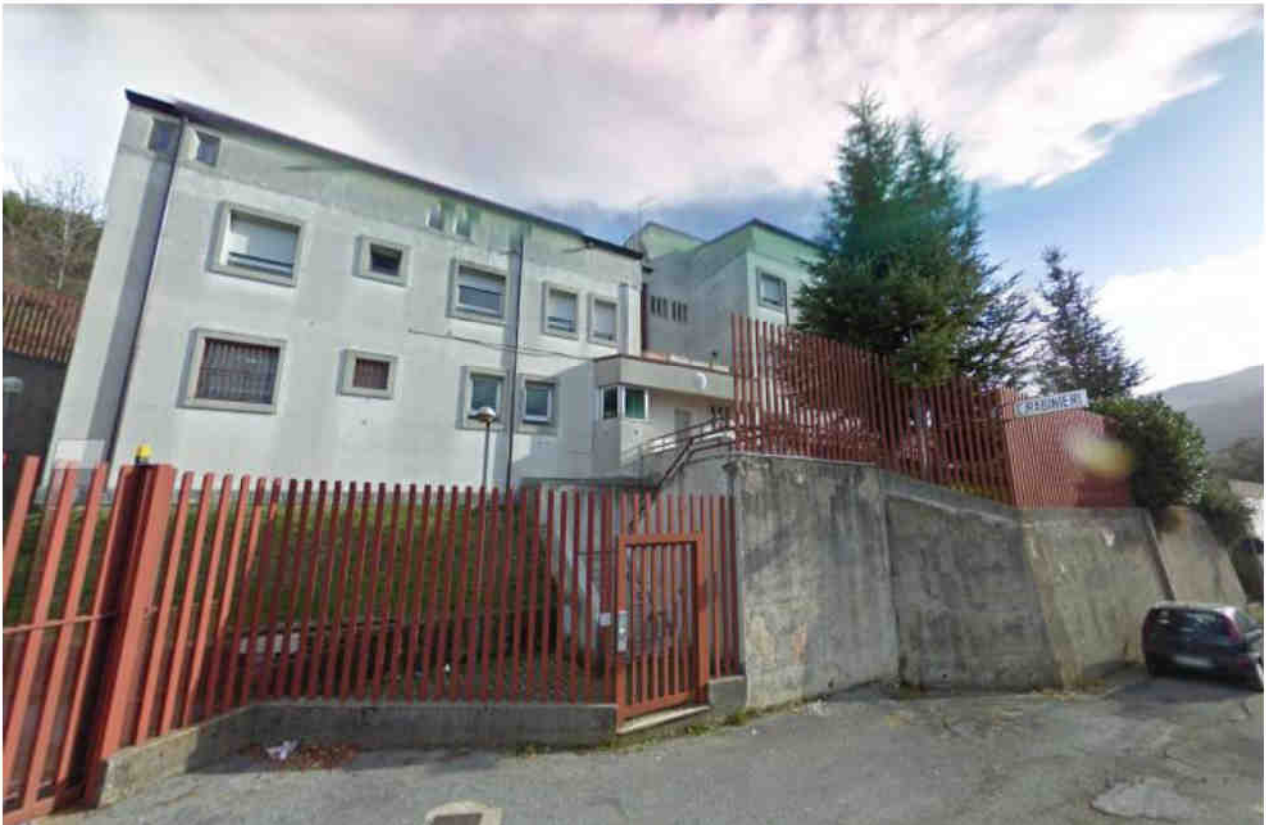



AGENZIA DEL DEMANIO

Direzione Regionale Calabria

DATI GENERALI		
DENOMINAZIONE BENE	CODICE SCHEDA	CODICE FABBRICATO
CASERMA DEI CARABINIERI - VIA BUTERA, 39 - CONFLENTI	CZBP012	CZ0944001

REGIONE	PROVINCIA	COMUNE	INDIRIZZO	GEOLOCALIZZAZIONE
CALABRIA	CATANZARO	CONFLENTI	Via Butera, 39	39.071512 N 16.286126 E

INDIVIDUAZIONE DEL BENE SU AEREOFOTOGRAMMETRIA





A G E N Z I A D E L D E M A N I O

Direzione Regionale Calabria

INDIVIDUAZIONE DEL BENE SU PLANIMETRIA GENERALE

Planimetria generale non disponibile

DATI IMMOBILE (CATASTO TERRENI)		
FOGLIO	PARTICELLA	SUBALTERNO
6	163, 244, 243, 242, 236, 235, 128, 164, 233, 234, 127, 245, 246, 165	

SUPERFICIE LORDA m ²	VOLUME m ³ (~)	IMMOBILE CIELO TERRA SI/NO	TECNOLOGIA COSTRUTTIVA	AGIBILITA'
868,77	3.267,53	SI	INTELAIATA IN CEMENTO ARMATO	N.D.

PLANIMETRIE DELLO STATO DI FATTO (fuori scala)



AGENZIA DEL DEMANIO

Direzione Regionale Calabria

PIANO TERRA/RIALZATO

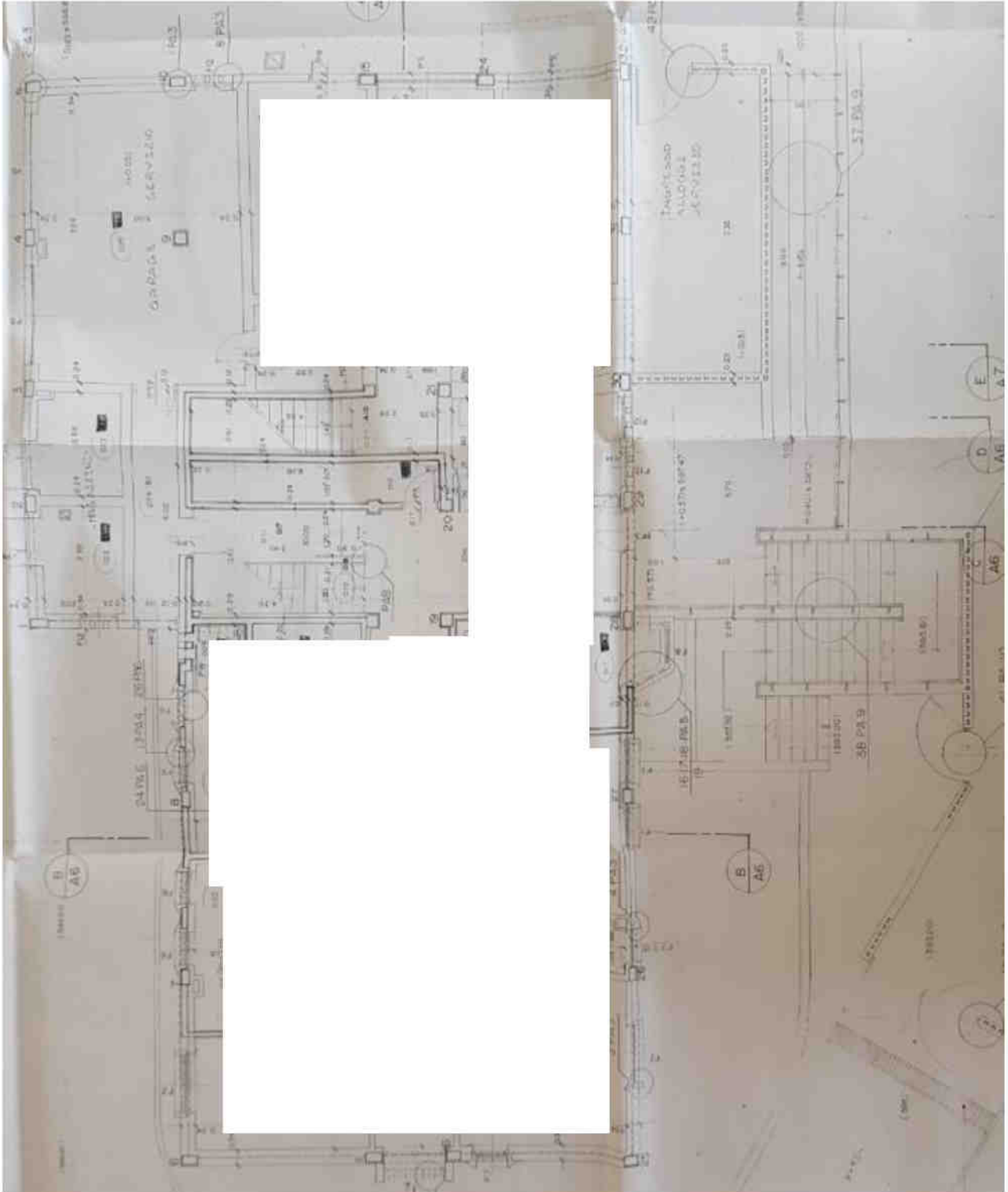



AGENZIA DEL DEMANIO

Direzione Regionale Calabria

PIANO PRIMO

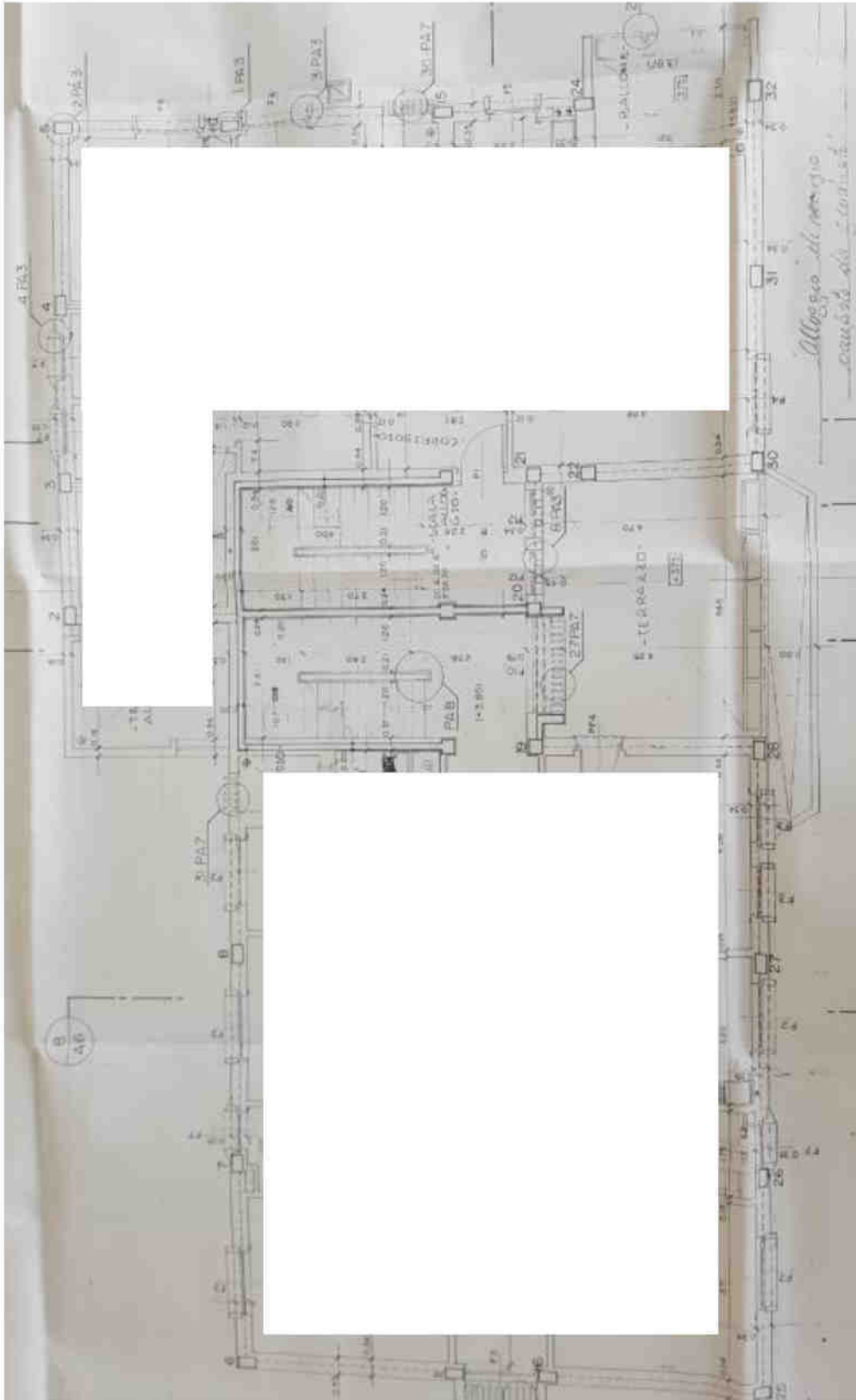



AGENZIA DEL DEMANIO

Direzione Regionale Calabria

PIANO SECONDO

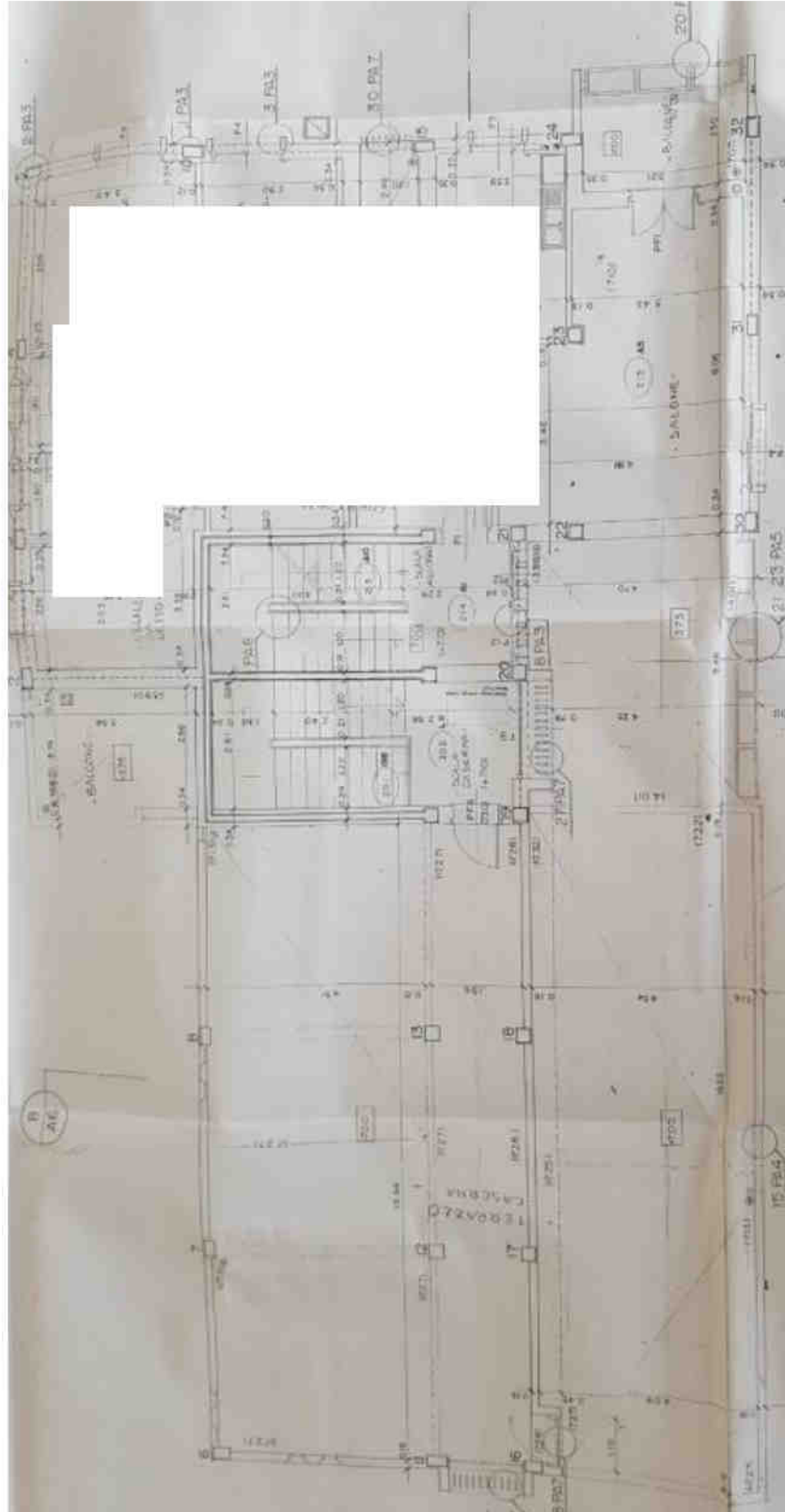



AGENZIA DEL DEMANIO

Direzione Regionale Calabria

ESTRATTO DI MAPPA CATASTALE



ELENCO ALLEGATI:

- ✓ VISURE CATASTALI
- ✓ DOCUMENTAZIONE FOTOGRAFICA



AGENZIA DEL DEMANIO

Direzione Regionale Calabria



Direzione Provinciale di Catanzaro
Ufficio Provinciale - Territorio
Servizi Catastali

Data: 22/05/2018 - Ora: 16.00.45

Segue

Visura storica per immobile

Visura n.: T288314 Pag: 1

Situazione degli atti informatizzati dall'impianto meccanografico al 22/05/2018

Dati della richiesta	Comune di CONFLENTI (Codice: C960)
Catasto Terreni	Provincia di CATANZARO
	Foglio: 6 Particella: 163

INTESTATO

1	PONTANO Costantino nato a CONFLENTI il 02/01/1909	PNTCTN09A02C960B*	(1) Proprieta' per 1000/1000
---	---	-------------------	------------------------------

Situazione dell'Immobile dal 08/06/2005

N.	DATI IDENTIFICATIVI				DATI CLASSAMENTO				DATI DERIVANTI DA	
	Foglio	Particella	Sub	Porz	Qualità Classe	Superficie(m²) ha are ca	Deduz	Reddito		
1	6	163		-	SEM IRR ARB 1	17 10		Dominicale Euro 8,39	Agrario Euro 3,09	FRAZIONAMENTO del 09/04/1969 protocollo n. CZ0081374 in atti dal 08/06/2005 IST.53487/05 (n. 6619.1/1969)

Notifica

Sono stati inoltre variati i seguenti immobili:

- foglio 6 particella 239 - foglio 6 particella 240 - foglio 6 particella 241

Situazione dell'Immobile dal 08/06/2005

N.	DATI IDENTIFICATIVI				DATI CLASSAMENTO				DATI DERIVANTI DA	
	Foglio	Particella	Sub	Porz	Qualità Classe	Superficie(m²) ha are ca	Deduz	Reddito		
1	6	163		-	SEM IRR ARB 1	20 20		Dominicale Euro 9,91	Agrario Euro 3,65	FRAZIONAMENTO del 13/02/1992 protocollo n. CZ0081368 in atti dal 08/06/2005 IST.53487/05 (n. 6491.1/1992)

Notifica

Sono stati inoltre variati i seguenti immobili:

- foglio 6 particella 126 - foglio 6 particella 164

L'intestazione alla data della richiesta deriva dai seguenti atti:



Direzione Provinciale di Catanzaro
Ufficio Provinciale - Territorio
Servizi Catastali

Data: 22/05/2018 - Ora: 16.00.45

Segue

Visura storica per immobile

Visura n.: T288314 Pag: 2

Situazione degli atti informatizzati dall'impianto meccanografico al 22/05/2018

Situazione degli intestati dal 13/02/1992

N.	DATI ANAGRAFICI	CODICE FISCALE	DIRITTI E ONERI REALI
1	PONTANO Costantino nato a CONFLENTI il 02/01/1909	PNTCTN09A02C960B*	(1) Proprieta' per 1000/1000

DATI DERIVANTI DA FRAZIONAMENTO del 13/02/1992 protocollo n. CZ0081368 in atti dal 08/06/2005 Registrazione: IST.53487/05 (n. 6491.1/1992)

Situazione dell'immobile che ha originato il precedente dal 18/10/2000

N.	DATI IDENTIFICATIVI				DATI CLASSAMENTO				DATI DERIVANTI DA	
	Foglio	Particella	Sub	Porz	Qualità Classe	Superficie(m²) ha are ca	Deduz	Reddito		
1	6	126		-	SEM IRR ARB 1	32 83		Dominicale Euro 16,11 L. 31.189	Agrario Euro 5,93 L. 11.491	TIPO MAPPALE del 18/10/2000 protocollo n. 85699 in atti dal 18/10/2000 (n. 2614.1/1988)

Notifica

Sono stati inoltre variati i seguenti immobili:

- foglio 6 particella 94 - foglio 6 particella 157

L'intestazione alla data della richiesta deriva dai seguenti atti:

Situazione degli intestati dal 18/10/2000

N.	DATI ANAGRAFICI	CODICE FISCALE	DIRITTI E ONERI REALI
1	PONTANO Costantino nato a CONFLENTI il 02/01/1909	PNTCTN09A02C960B*	(1) Proprieta' per 1000/1000

DATI DERIVANTI DA TIPO MAPPALE del 18/10/2000 protocollo n. 85699 in atti dal 18/10/2000 Registrazione: (n. 2614.1/1988)

Situazione dell'immobile che ha originato il precedente dal 18/10/2000

N.	DATI IDENTIFICATIVI				DATI CLASSAMENTO				DATI DERIVANTI DA	
	Foglio	Particella	Sub	Porz	Qualità Classe	Superficie(m²) ha are ca	Deduz	Reddito		
1	6	94		-	SEM IRR ARB 1	93 52		Dominicale L. 88.844	Agrario L. 32.732	TIPO MAPPALE del 18/10/2000 protocollo n. 85602 in atti dal 18/10/2000 (n. 2485.1/1988)

Notifica

Sono stati inoltre variati i seguenti immobili:

- foglio 6 particella 118 - foglio 6 particella 158



AGENZIA DEL DEMANIO

Direzione Regionale Calabria



Direzione Provinciale di Catanzaro
Ufficio Provinciale - Territorio
Servizi Catastali

Visura storica per immobile

Situazione degli atti informatizzati dall'impianto meccanografico al 22/05/2018

Data: 22/05/2018 - Ora: 16.00.45 Segue

Visura n.: T288314 Pag: 3

Situazione dell'Immobile dal 18/10/2000

N.	DATI IDENTIFICATIVI				DATI CLASSAMENTO				DATI DERIVANTI DA	
	Foglio	Particella	Sub	Porz	Qualità Classe	Superficie(m ²) ha are ca	Deduz	Reddito		
								Dominicale	Agrario	
1	6	94		-	SEM IRRARB 1	94 35		L. 89.633	L. 33.923	TIPO MAPPALE del 18/10/2000 protocollo n. 85576 in atti dal 18/10/2000 (n. 2483.1/1988)
Notifica					Partita					

Sono stati inoltre variati i seguenti immobili:

- foglio 6 particella 118 - foglio 6 particella 156

Situazione dell'Immobile dall'impianto meccanografico

N.	DATI IDENTIFICATIVI				DATI CLASSAMENTO				DATI DERIVANTI DA	
	Foglio	Particella	Sub	Porz	Qualità Classe	Superficie(m ²) ha are ca	Deduz	Reddito		
								Dominicale	Agrario	
1	6	94		-	SEM IRRARB 1	1 36 05		L. 129.248	L. 47.618	Impianto meccanografico del 09/07/1985
Notifica					Partita		1621			

L'intestazione alla data della richiesta deriva dai seguenti atti:

Situazione degli intestati dal 14/04/1992

N.	DATI ANAGRAFICI	CODICE FISCALE	DIRITTI E ONERI REALI
1	MINISTERO DEI LAVORI PUBBLICI con sede in ROMA	80225890583	(1) Proprietà per 1000/1000 fino al 04/11/1991
DATI DERIVANTI DA		DECRETO (DISPOSIZIONI DELLE AUTORITA') del 14/04/1992 protocollo n. 123283 Voltura in atti dal 02/05/2002 Repertorio n.: 588 Rogante: PREFETTO Sede: CATANZARO Registrazione: Sede: (n. 8352.1/1992)	

Situazione degli intestati dall'impianto meccanografico

N.	DATI ANAGRAFICI	CODICE FISCALE	DIRITTI E ONERI REALI
1	PONTANO Costantino nato a CORFLENTI il 02/01/1909	PNICTN09A02C960B*	(1) Proprietà per 1000/1000 fino al 14/04/1992
DATI DERIVANTI DA		Impianto meccanografico del 09/07/1985	

Unità immobiliari n. 1



Direzione Provinciale di Catanzaro
Ufficio Provinciale - Territorio
Servizi Catastali

Visura storica per immobile

Situazione degli atti informatizzati dall'impianto meccanografico al 22/05/2018

Data: 22/05/2018 - Ora: 16.00.46 Fine

Visura n.: T288314 Pag: 4

Visura telematica esente per fini istituzionali

* Codice Fiscale Validato in Anagrafe Tributaria



AGENZIA DEL DEMANIO

Direzione Regionale Calabria



Direzione Provinciale di Catanzaro
Ufficio Provinciale - Territorio
Servizi Catastali

Visura storica per immobile
Situazione degli atti informatizzati dall'impianto meccanografico al 22/05/2018

Data: 22/05/2018 - Ora: 16.05.24 Segue
Visura n.: T291090 Pag: 1

Dati della richiesta	Comune di CONFLENTI (Codice: C960)
Catasto Terreni	Provincia di CATANZARO Foglio: 6 Particella: 244

INTESTATO

1	PONTANO Costantino nato a CONFLENTI il 02/01/1909	PNTCTN09A02C960*	(1) Proprietà per 1000/1000
---	---	------------------	-----------------------------

Situazione dell'Immobile dal 08/06/2005

N.	DATI IDENTIFICATIVI				DATI CLASSAMENTO				DATI DERIVANTI DA	
	Foglio	Particella	Sub	Pozz	Qualità Classe	Superficie(m²) ha are ca	Deduz	Reddito		
1	6	244		-	SEM IRR ARB 1	90 80		Dominicale Euro 6,29	Agrario Euro 0,14	

Notifica

Sono stati inoltre variati i seguenti immobili:
- foglio 6 particella 144 - foglio 6 particella 242 - foglio 6 particella 243

L'intestazione alla data della richiesta deriva dai seguenti atti:

Situazione degli intestati relativa ad atto del 09/04/1969 (antecedente all'impianto meccanografico)

N.	DATI ANAGRAFICI	CODICE FISCALE	DIRITTI E ONERI REALI
1	PONTANO Costantino nato a CONFLENTI il 02/01/1909	PNTCTN09A02C960*	(1) Proprietà per 1000/1000
DATI DERIVANTI DA	FRAZIONAMENTO del 09/04/1969 protocollo n. CZ0081479 in atti dal 08/06/2005 Registrazione: IST. 5348705 (n. 6619.1/1969)		

Situazione dell'immobile che ha originato il precedente dal 08/06/2005

N.	DATI IDENTIFICATIVI				DATI CLASSAMENTO				DATI DERIVANTI DA	
	Foglio	Particella	Sub	Pozz	Qualità Classe	Superficie(m²) ha are ca	Deduz	Reddito		
1	6	164		-	SEM IRR ARB 1	92 44		Dominicale Euro 1,69	Agrario Euro 0,62	



Direzione Provinciale di Catanzaro
Ufficio Provinciale - Territorio
Servizi Catastali

Visura storica per immobile
Situazione degli atti informatizzati dall'impianto meccanografico al 22/05/2018

Data: 22/05/2018 - Ora: 16.05.24 Segue
Visura n.: T291090 Pag: 2

Notifica	Partita
----------	---------

Sono stati inoltre variati i seguenti immobili:

- foglio 6 particella 125 - foglio 6 particella 163

L'intestazione alla data della richiesta deriva dai seguenti atti:

Situazione degli intestati dal 13/02/1992

N.	DATI ANAGRAFICI	CODICE FISCALE	DIRITTI E ONERI REALI
1	PONTANO Costantino nato a CONFLENTI il 02/01/1909	PNTCTN09A02C960*	(1) Proprietà per 1000/1000
DATI DERIVANTI DA	FRAZIONAMENTO del 13/02/1992 protocollo n. CZ0081368 in atti dal 08/06/2005 Registrazione: IST. 5348705 (n. 6491.1/1992)		

Situazione dell'immobile che ha originato il precedente dal 18/10/2000

N.	DATI IDENTIFICATIVI				DATI CLASSAMENTO				DATI DERIVANTI DA	
	Foglio	Particella	Sub	Pozz	Qualità Classe	Superficie(m²) ha are ca	Deduz	Reddito		
1	6	126		-	SEM IRR ARB 1	32 83		Dominicale Euro 16,11 L. 21.189	Agrario Euro 5,93 L. 11.491	

Notifica

Sono stati inoltre variati i seguenti immobili:
- foglio 6 particella 94 - foglio 6 particella 157

L'intestazione alla data della richiesta deriva dai seguenti atti:

Situazione degli intestati dal 18/10/2000

N.	DATI ANAGRAFICI	CODICE FISCALE	DIRITTI E ONERI REALI
1	PONTANO Costantino nato a CONFLENTI il 02/01/1909	PNTCTN09A02C960*	(1) Proprietà per 1000/1000
DATI DERIVANTI DA	TIPO MAPPALE del 18/10/2000 protocollo n. 85659 in atti dal 18/10/2000 (n. 2614.1/1988)		

Situazione dell'immobile che ha originato il precedente dal 18/10/2000

N.	DATI IDENTIFICATIVI				DATI CLASSAMENTO				DATI DERIVANTI DA	
	Foglio	Particella	Sub	Pozz	Qualità Classe	Superficie(m²) ha are ca	Deduz	Reddito		
1	6	94		-	SEM IRR ARB 1	93 52		Dominicale L. 88.844	Agrario L. 32.732	



AGENZIA DEL DEMANIO

Direzione Regionale Calabria



Direzione Provinciale di Catanzaro
Ufficio Provinciale - Territorio
Servizi Catastali

Visura storica per immobile

Situazione degli atti informatizzati dall'impianto meccanografico al 22/05/2018

Data: 22/05/2018 - Ora: 16.05.24 Segue

Visura n.: T291090 Pag: 3

Notifica		Partita			
----------	--	---------	--	--	--

Sono stati inoltre varati i seguenti immobili:

- foglio 6 particella 118 - foglio 6 particella 158

Situazione dell'Immobile dal 18/10/2000

N.	DATI IDENTIFICATIVI				DATI CLASSAMENTO				DATI DERIVANTI DA	
	Foglio	Particella	Sub	Porz	Qualità Classe	Superficie(m²)	Deduz	Reddito		
1	6	94		-	SEM IRR ARB 1	94 35 ha are ca		Dominicale L. 89.633	Agrario L. 33.023	

Notifica		Partita			
----------	--	---------	--	--	--

Sono stati inoltre varati i seguenti immobili:

- foglio 6 particella 118 - foglio 6 particella 156

Situazione dell'Immobile dall'impianto meccanografico

N.	DATI IDENTIFICATIVI				DATI CLASSAMENTO				DATI DERIVANTI DA	
	Foglio	Particella	Sub	Porz	Qualità Classe	Superficie(m²)	Deduz	Reddito		
1	6	94		-	SEM IRR ARB 1	1 36 05 ha are ca		Dominicale L. 129.248	Agrario L. 47.618	

Notifica		Partita	1621		
----------	--	---------	------	--	--

L'intestazione alla data della richiesta deriva dai seguenti atti:

Situazione degli intestati dal 14/04/1992

N.	DATI ANAGRAFICI	CODICE FISCALE	DIRITTI E ONERI REALI
1	MINISTERO DEI LAVORI PUBBLICI con sede in ROMA	80225890583	(1) Proprietà per 1000/1000 fino al 04/11/1991
DATI DERIVANTI DA	DECRETO (DISPOSIZIONI DELLE AUTORITA') del 14/04/1992 protocollo n. 123283 Voltura in atti dal 02/05/2002 Repertorio n.: 588 Rogante: PREFETTO Sede: CATANZARO Registrazione: Sede: in 8352.1/1992)		

Situazione degli intestati dall'impianto meccanografico

N.	DATI ANAGRAFICI	CODICE FISCALE	DIRITTI E ONERI REALI
1	PONTANO Costantino nato a CONFLENTI il 02/01/1909	PNTCTN09A02C960B*	(1) Proprietà per 1000/1000 fino al 14/04/1992
DATI DERIVANTI DA	Impianto meccanografico del 09/07/1985		



Direzione Provinciale di Catanzaro
Ufficio Provinciale - Territorio
Servizi Catastali

Visura storica per immobile

Situazione degli atti informatizzati dall'impianto meccanografico al 22/05/2018

Data: 22/05/2018 - Ora: 16.05.24 Fine

Visura n.: T291090 Pag: 4

Unità immobiliari n. 1

Visura telematica esente per fini istituzionali

* Codice Fiscale Validato in Anagrafe Tributaria



AGENZIA DEL DEMANIO

Direzione Regionale Calabria



Direzione Provinciale di Catanzaro
Ufficio Provinciale - Territorio
Servizi Catastrali

Visura storica per immobile

Situazione degli atti informatizzati dall'impianto meccanografico al 22/05/2018

Data: 22/05/2018 - Ora: 16.11.02 Segue
Visura n.: T294409 Pag: 1

Dati della richiesta	Comune di CONFLENTI (Codice: C960)
Catasto Terreni	Provincia di CATANZARO Foglio: 6 Particella: 243

INTESTATO

1	PONTANO Costantino nato a CONFLENTI il 02/01/1909	PNTCTN09A02C960B*	(1) Proprietà per 1000/1000
---	---	-------------------	-----------------------------

Situazione dell'immobile dal 08/06/2005

N.	DATI IDENTIFICATIVI				DATI CLASSAMENTO				DATI DERIVANTI DA	
	Foglio	Particella	Sub	Porz	Qualità Classe	Superficie(m ²) ha are ca	Deduz	Reddito		
1	6	243		-	SEM IRR ARB 1	00 30		Dominicale Euro 0,15	Agrario Euro 0,05	FRAZIONAMENTO del 09/04/1969 protocollo n. CZ0081479 in atti dal 08/06/2005 IST. 53487/05 (n. 6619 I.1969)

Notifica

Partita

Sono stati inoltre variati i seguenti immobili:

- foglio 6 particella 164 - foglio 6 particella 242 - foglio 6 particella 244

L'intestazione alla data della richiesta deriva dai seguenti atti:

Situazione degli intestati relativa ad atto del 09/04/1969 (antecedente all'impianto meccanografico)

N.	DATI ANAGRAFICI	CODICE FISCALE	DIRITTI E ONERI REALI
1	PONTANO Costantino nato a CONFLENTI il 02/01/1909	PNTCTN09A02C960B*	(1) Proprietà per 1000/1000

DATI DERIVANTI DA

FRAZIONAMENTO del 09/04/1969 protocollo n. CZ0081479 in atti dal 08/06/2005 Registrazione: IST. 53487/05 (n. 6619 I.1969)

Situazione dell'immobile che ha originato il precedente dal 08/06/2005

N.	DATI IDENTIFICATIVI				DATI CLASSAMENTO				DATI DERIVANTI DA	
	Foglio	Particella	Sub	Porz	Qualità Classe	Superficie(m ²) ha are ca	Deduz	Reddito		
1	6	164		-	SEM IRR ARB 1	03 44		Dominicale Euro 1,69	Agrario Euro 0,62	FRAZIONAMENTO del 13/02/1992 protocollo n. CZ0081368 in atti dal 08/06/2005 IST. 53487/05 (n. 6491 I.1992)



Direzione Provinciale di Catanzaro
Ufficio Provinciale - Territorio
Servizi Catastrali

Visura storica per immobile

Situazione degli atti informatizzati dall'impianto meccanografico al 22/05/2018

Data: 22/05/2018 - Ora: 16.11.02 Segue
Visura n.: T294409 Pag: 2

Notifica	Partita
----------	---------

Sono stati inoltre variati i seguenti immobili:

- foglio 6 particella 126 - foglio 6 particella 163

L'intestazione alla data della richiesta deriva dai seguenti atti:

Situazione degli intestati dal 13/02/1992

N.	DATI ANAGRAFICI	CODICE FISCALE	DIRITTI E ONERI REALI
1	PONTANO Costantino nato a CONFLENTI il 02/01/1909	PNTCTN09A02C960B*	(1) Proprietà per 1000/1000

DATI DERIVANTI DA

FRAZIONAMENTO del 13/02/1992 protocollo n. CZ0081368 in atti dal 08/06/2005 Registrazione: IST. 53487/05 (n. 6491 I.1992)

Situazione dell'immobile che ha originato il precedente dal 18/10/2000

N.	DATI IDENTIFICATIVI				DATI CLASSAMENTO				DATI DERIVANTI DA	
	Foglio	Particella	Sub	Porz	Qualità Classe	Superficie(m ²) ha are ca	Deduz	Reddito		
1	6	126		-	SEM IRR ARB 1	22 83		Dominicale Euro 16,11 L. 31.189	Agrario Euro 5,93 L. 11.491	TIPO MAPPALE del 18/10/2000 protocollo n. 85699 in atti dal 18/10/2000 (n. 2614.1.1988)

Notifica

Partita

Sono stati inoltre variati i seguenti immobili:

- foglio 6 particella 94 - foglio 6 particella 157

L'intestazione alla data della richiesta deriva dai seguenti atti:

Situazione degli intestati dal 18/10/2000

N.	DATI ANAGRAFICI	CODICE FISCALE	DIRITTI E ONERI REALI
1	PONTANO Costantino nato a CONFLENTI il 02/01/1909	PNTCTN09A02C960B*	(1) Proprietà per 1000/1000

DATI DERIVANTI DA

TIPO MAPPALE del 18/10/2000 protocollo n. 85699 in atti dal 18/10/2000 (n. 2614.1.1988)

Situazione dell'immobile che ha originato il precedente dal 18/10/2000

N.	DATI IDENTIFICATIVI				DATI CLASSAMENTO				DATI DERIVANTI DA	
	Foglio	Particella	Sub	Porz	Qualità Classe	Superficie(m ²) ha are ca	Deduz	Reddito		
1	6	94		-	SEM IRR ARB 1	93 52		Dominicale L. 88.844	Agrario L. 32.732	TIPO MAPPALE del 18/10/2000 protocollo n. 85699 in atti dal 18/10/2000 (n. 2485.1.1988)



AGENZIA DEL DEMANIO

Direzione Regionale Calabria



Direzione Provinciale di Catanzaro
Ufficio Provinciale - Territorio
Servizi Catastali

Visura storica per immobile

Situazione degli atti informatizzati dall'impianto meccanografico al 22/05/2018

Data: 22/05/2018 - Ora: 16.11.02 Segue

Visura n.: T294409 Pag: 3

Notifica		Partita		
----------	--	---------	--	--

Sono stati inoltre variati i seguenti immobili:

- foglio 6 particella 118 - foglio 6 particella 158

Situazione dell'Immobile dal 18/10/2000

N	DATI IDENTIFICATIVI				DATI CLASSAMENTO				DATI DERIVANTI DA
	Foglio	Particella	Sub	Porz	Qualità Classe	Superficie(m ²)	Deduc	Reddito	
1	6	94		-	SEM IRR ARB 1	ha are ca 94 35		Dominicale L. 89.633 Agrario L. 33.023	TIPO MAPPALE del 18/10/2000 protocollo n. 85576 in atti dal 18/10/2000 (n. 2483.1/1988)

Notifica		Partita		
----------	--	---------	--	--

Sono stati inoltre variati i seguenti immobili:

- foglio 6 particella 118 - foglio 6 particella 156

Situazione dell'Immobile dall'impianto meccanografico

N	DATI IDENTIFICATIVI				DATI CLASSAMENTO				DATI DERIVANTI DA
	Foglio	Particella	Sub	Porz	Qualità Classe	Superficie(m ²)	Deduc	Reddito	
1	6	94		-	SEM IRR ARB 1	ha are ca 1 36 05		Dominicale L. 129.248 Agrario L. 47.618	Impianto meccanografico del 09/07/1985

Notifica		Partita	1621	
----------	--	---------	------	--

L'istestazione alla data della richiesta deriva dai seguenti atti:

Situazione degli intestati dal 14/04/1992

N	DATI ANAGRAFICI	CODICE FISCALE	DIRITTI E ONERI REALI
1	MINISTERO DEI LAVORI PUBBLICI con sede in ROMA	80225890583	(1) Proprietà per 1000/1000 fino al 04/11/1991
DATI DERIVANTI DA		DECRETO (DISPOSIZIONI DELLE AUTORITA') del 14/04/1992 protocollo n. 123283 Voltura in atti dal 02/05/2002 Repertorio n.: 588 Rogante: PREFETTO Sede: CATANZARO Registrazione: Sede: (n. 8352.1/1992)	

Situazione degli intestati dall'impianto meccanografico

N	DATI ANAGRAFICI	CODICE FISCALE	DIRITTI E ONERI REALI
1	PONTANO Costantino nato a CONFLENTI il 02/01/1909	PNTCTN09A02C960B*	(1) Proprietà per 1000/1000 fino al 14/04/1992
DATI DERIVANTI DA		Impianto meccanografico del 09/07/1985	



Direzione Provinciale di Catanzaro
Ufficio Provinciale - Territorio
Servizi Catastali

Visura storica per immobile

Situazione degli atti informatizzati dall'impianto meccanografico al 22/05/2018

Data: 22/05/2018 - Ora: 16.11.02 Fine.

Visura n.: T294409 Pag: 4

Unità immobiliari n. 1

Visura telematica esente per fini istituzionali

* Codice Fiscale Validato in Anagrafe Tributaria



AGENZIA DEL DEMANIO

Direzione Regionale Calabria



Visura storica per immobile

Situazione degli atti informatizzati dall'impianto meccanografico al 22/05/2018

Data: 22/05/2018 - Ora: 16.12.49 Segue

Visura n.: T295571 Pag: 1

Dati della richiesta	Comune di CONFLENTI (Codice: C960) Provincia di CATANZARO
Catasto Terreni	Foglio: 6 Particella: 242

INTESTATO

I	PONTANO Costantino nato a CONFLENTI il 02/01/1909	PNTCTN09A02C96GB*	(1) Proprietà per 1000/1000
---	---	-------------------	-----------------------------

Situazione dell'Immobile dal 08/06/2005

N.	DATI IDENTIFICATIVI				Qualità Classe	DATI CLASSAMENTO			Reddito		DATI DERIVANTI DA
	Foglio	Particella	Sub	Porz		Superficie(m ²) ha are ca	Deduz	Dominicale	Agrario		
1	6	242	-	-	SEM IRR ARB 1	00 10		Euro 0,05	Euro 0,02	FRAZIONAMENTO del 09/04/1969 protocollo n. CZ0081479 in atti dal 08/06/2005 ISL 53487/05 (n. 6619.1/1969)	

Notifica

Sono stati inoltre variati i seguenti immobili:

- foglio 6 particella 164 - foglio 6 particella 242 - foglio 6 particella 244

L'intestazione alla data della richiesta deriva dai seguenti atti:

Situazione degli intestati relativa ad atto del 09/04/1969 (antecedente all'impianto meccanografico)

N.	DATI ANAGRAFICI	CODICE FISCALE	DIRITTI E ONERI REALI
I	PONTANO Costantino nato a CONFLENTI il 02/01/1909	PNTCTN09A02C96GB*	(1) Proprietà per 1000/1000
DATI DERIVANTI DA	FRAZIONAMENTO del 09/04/1969 protocollo n. CZ0081479 in atti dal 08/06/2005 Registrazione: ISL 53487/05 (n. 6619.1/1969)		

Situazione dell'immobile che ha originato il precedente dal 08/06/2005

N.	DATI IDENTIFICATIVI				Qualità Classe	DATI CLASSAMENTO			Reddito		DATI DERIVANTI DA
	Foglio	Particella	Sub	Porz		Superficie(m ²) ha are ca	Deduz	Dominicale	Agrario		
1	6	164	-	-	SEM IRR ARB 1	03 44		Euro 1,69	Euro 0,62	FRAZIONAMENTO del 13/02/1992 protocollo n. CZ0081368 in atti dal 08/06/2005 ISL 53487/05 (n. 6491.1/1992)	



Visura storica per immobile

Situazione degli atti informatizzati dall'impianto meccanografico al 22/05/2018

Data: 22/05/2018 - Ora: 16.12.49 Segue

Visura n.: T295571 Pag: 2

Notifica	Partita
-----------------	----------------

Sono stati inoltre variati i seguenti immobili:

- foglio 6 particella 126 - foglio 6 particella 163

L'intestazione alla data della richiesta deriva dai seguenti atti:

Situazione degli intestati dal 13/02/1992

N.	DATI ANAGRAFICI	CODICE FISCALE	DIRITTI E ONERI REALI
I	PONTANO Costantino nato a CONFLENTI il 02/01/1909	PNTCTN09A02C96GB*	(1) Proprietà per 1000/1000
DATI DERIVANTI DA	FRAZIONAMENTO del 13/02/1992 protocollo n. CZ0081368 in atti dal 08/06/2005 Registrazione: ISL 53487/05 (n. 6491.1/1992)		

Situazione dell'immobile che ha originato il precedente dal 18/10/2000

N.	DATI IDENTIFICATIVI				Qualità Classe	DATI CLASSAMENTO			Reddito		DATI DERIVANTI DA
	Foglio	Particella	Sub	Porz		Superficie(m ²) ha are ca	Deduz	Dominicale	Agrario		
1	6	126	-	-	SEM IRR ARB 1	32 03		Euro 16,11 L. 31.189	Euro 5,93 L. 31.491	TIPO MAPPALE del 18/10/2000 protocollo n. 85699 in atti dal 18/10/2000 (n. 2614.1/1988)	

Notifica

Sono stati inoltre variati i seguenti immobili:

- foglio 6 particella 94 - foglio 6 particella 157

L'intestazione alla data della richiesta deriva dai seguenti atti:

Situazione degli intestati dal 18/10/2000

N.	DATI ANAGRAFICI	CODICE FISCALE	DIRITTI E ONERI REALI
I	PONTANO Costantino nato a CONFLENTI il 02/01/1909	PNTCTN09A02C96GB*	(1) Proprietà per 1000/1000
DATI DERIVANTI DA	TIPO MAPPALE del 18/10/2000 protocollo n. 85699 in atti dal 18/10/2000 Registrazione: (n. 2614.1/1988)		

Situazione dell'immobile che ha originato il precedente dal 18/10/2000

N.	DATI IDENTIFICATIVI				Qualità Classe	DATI CLASSAMENTO			Reddito		DATI DERIVANTI DA
	Foglio	Particella	Sub	Porz		Superficie(m ²) ha are ca	Deduz	Dominicale	Agrario		
1	6	94	-	-	SEM IRR ARB 1	93 52		L. 88.844	L. 32.732	TIPO MAPPALE del 18/10/2000 protocollo n. 85602 in atti dal 18/10/2000 (n. 2485.1/1988)	



AGENZIA DEL DEMANIO

Direzione Regionale Calabria



Direzione Provinciale di Catanzaro
Ufficio Provinciale - Territorio
Servizi Catastali

Data: 22/05/2018 - Ora: 16.12.49 Segue

Visura n.: T295571 Pag: 3

Visura storica per immobile

Situazione degli atti informatizzati dall'impianto meccanografico al 22/05/2018

Notifica	Partita
----------	---------

Sono stati inoltre variati i seguenti immobili:

- foglio 6 particella 118 - foglio 6 particella 158

Situazione dell'Immobile dal 18/10/2000

N.	DATI IDENTIFICATIVI				DATI CLASSAMENTO				DATI DERIVANTI DA	
	Foglio	Particella	Sub	Porz.	Qualità Classe	Superficie(m ²) ha are ca	Deorz.	Reddito		
								Dominicale		Agrario
1	6	94		-	SEM IRR ARB 1	54 35		L. 89.633	L. 33.023	TIPO MAPPALE del 18/10/2000 protocollo n. 85576 in atti dal 18/10/2000 (n. 2483.1/1988)

Notifica	Partita
----------	---------

Sono stati inoltre variati i seguenti immobili:

- foglio 6 particella 118 - foglio 6 particella 156

Situazione dell'Immobile dall'impianto meccanografico

N.	DATI IDENTIFICATIVI				DATI CLASSAMENTO				DATI DERIVANTI DA	
	Foglio	Particella	Sub	Porz.	Qualità Classe	Superficie(m ²) ha are ca	Deorz.	Reddito		
								Dominicale		Agrario
1	6	94		-	SEM IRR ARB 1	1 26 05		L. 129.248	L. 47.618	Impianto meccanografico del 09/07/1985

Notifica	Partita	1621
----------	---------	------

L'intestazione alla data della richiesta deriva dai seguenti atti:

Situazione degli intestati dal 14/04/1992

N.	DATI ANAGRAFICI	CODICE FISCALE	DIRITTI E ONERI REALI
1	MINISTERO DEI LAVORI PUBBLICI con sede in ROMA	80225890583	(1) Proprietà per 1000/1000 fino al 04/11/1991
DATI DERIVANTI DA: DECRETO (DISPOSIZIONI) DELLE AUTORITÀ del 14/04/1992 protocollo n. 123203 Visura in atti del 02/03/2002 Repubblica n. 300 Regione: PUGLIA Prov. CATANZARO Registrazione: Sede: (n. 8352.1/1992)			

Situazione degli intestati dall'impianto meccanografico

N.	DATI ANAGRAFICI	CODICE FISCALE	DIRITTI E ONERI REALI
1	PONTANO Costantino nato a CONEGLIANTI il 02/01/1909	PNICTN09A02C960B*	(1) Proprietà per 1000/1000 fino al 14/04/1992
DATI DERIVANTI DA: Impianto meccanografico del 09/07/1985			



Direzione Provinciale di Catanzaro
Ufficio Provinciale - Territorio
Servizi Catastali

Data: 22/05/2018 - Ora: 16.12.49 Fine

Visura n.: T295571 Pag: 4

Visura storica per immobile

Situazione degli atti informatizzati dall'impianto meccanografico al 22/05/2018

Unità immobiliari n. 1

Visura telematica esente per fini istituzionali

* Codice Fiscale Validato in Anagrafe Tributaria



AGENZIA DEL DEMANIO

Direzione Regionale Calabria



Direzione Provinciale di Catanzaro
Ufficio Provinciale - Territorio
Servizi Catastali

Visura storica per immobile

Situazione degli atti informatizzati dall'impianto meccanografico al 22/05/2018

Data: 22/05/2018 - Ora: 16.14.41

Segue

Visura n.: T296752 Pag: 1

Dati della richiesta	Comune di CONFLENTI (Codice: C960)
Catasto Terreni	Provincia di CATANZARO Foglio: 6 Particella: 164

INTESTATO

1	PONTANO Costantino nato a CONFLENTI il 02/01/1909	PNTCTN09A02C960B*	(1) Proprietà per 1000/1000
---	---	-------------------	-----------------------------

Situazione dell'Immobile dal 08/06/2005

N.	DATI IDENTIFICATIVI				DATI CLASSAMENTO				DATI DERIVANTI DA	
	Foglio	Particella	Sub	Porz	Qualità Classe	Superficie(m²) ha are ca	Deduz	Reddito		
1	6	164		-	SEM IRR ARB 1	02 24		Dominicale Euro 1,10	Agrario Euro 0,40	FRAZIONAMENTO del 09/04/1969 protocollo n. CZ0081479 in atti dal 08/06/2005 IST. 53487/05 (n. 6419.1/1969)
Notifica					Partita					

Sono stati inoltre variati i seguenti immobili:

- foglio 6 particella 242 - foglio 6 particella 243 - foglio 6 particella 244

Situazione dell'Immobile dal 08/06/2005

N.	DATI IDENTIFICATIVI				DATI CLASSAMENTO				DATI DERIVANTI DA	
	Foglio	Particella	Sub	Porz	Qualità Classe	Superficie(m²) ha are ca	Deduz	Reddito		
1	6	164		-	SEM IRR ARB 1	03 44		Dominicale Euro 1,69	Agrario Euro 0,62	FRAZIONAMENTO del 13/02/1992 protocollo n. CZ0081368 in atti dal 08/06/2005 IST. 53487/05 (n. 6491.1/1992)
Notifica					Partita					

Sono stati inoltre variati i seguenti immobili:

- foglio 6 particella 126 - foglio 6 particella 163

L'intestazione alla data della richiesta deriva dai seguenti atti:



Direzione Provinciale di Catanzaro
Ufficio Provinciale - Territorio
Servizi Catastali

Visura storica per immobile

Situazione degli atti informatizzati dall'impianto meccanografico al 22/05/2018

Data: 22/05/2018 - Ora: 16.14.42

Segue

Visura n.: T296752 Pag: 2

Situazione degli intestati dal 13/02/1992

N.	DATI ANAGRAFICI	CODICE FISCALE	DIRITTI E ONERI REALI
1	PONTANO Costantino nato a CONFLENTI il 02/01/1909	PNTCTN09A02C960B*	(1) Proprietà per 1000/1000
DATI DERIVANTI DA		FRAZIONAMENTO del 13/02/1992 protocollo n. CZ0081368 in atti dal 08/06/2005 Registrazione: IST. 53487/05 (n. 6491.1/1992)	

Situazione dell'immobile che ha originato il precedente dal 18/10/2000

N.	DATI IDENTIFICATIVI				DATI CLASSAMENTO				DATI DERIVANTI DA	
	Foglio	Particella	Sub	Porz	Qualità Classe	Superficie(m²) ha are ca	Deduz	Reddito		
1	6	126		-	SEM IRR ARB 1	32 83		Dominicale Euro 16,11 L. 31.189	Agrario Euro 5,93 L. 11.491	TIPO MAPPALE del 18/10/2000 protocollo n. 85699 in atti dal 18/10/2000 (n. 2614.1/1988)
Notifica					Partita					

Sono stati inoltre variati i seguenti immobili:

- foglio 6 particella 94 - foglio 6 particella 157

L'intestazione alla data della richiesta deriva dai seguenti atti:

Situazione degli intestati dal 18/10/2000

N.	DATI ANAGRAFICI	CODICE FISCALE	DIRITTI E ONERI REALI
1	PONTANO Costantino nato a CONFLENTI il 02/01/1909	PNTCTN09A02C960B*	(1) Proprietà per 1000/1000
DATI DERIVANTI DA		TIPO MAPPALE del 18/10/2000 protocollo n. 85699 in atti dal 18/10/2000 Registrazione: (n. 2614.1/1988)	

Situazione dell'immobile che ha originato il precedente dal 18/10/2000

N.	DATI IDENTIFICATIVI				DATI CLASSAMENTO				DATI DERIVANTI DA	
	Foglio	Particella	Sub	Porz	Qualità Classe	Superficie(m²) ha are ca	Deduz	Reddito		
1	6	94		-	SEM IRR ARB 1	93 52		Dominicale L. 88.844	Agrario L. 32.732	TIPO MAPPALE del 18/10/2000 protocollo n. 85602 in atti dal 18/10/2000 (n. 2485.1/1988)
Notifica					Partita					

Sono stati inoltre variati i seguenti immobili:

- foglio 6 particella 118 - foglio 6 particella 158



AGENZIA DEL DEMANIO

Direzione Regionale Calabria



Direzione Provinciale di Catanzaro
Ufficio Provinciale - Territorio
Servizi Catastali

Visura storica per immobile

Situazione degli atti informatizzati dall'impianto meccanografico al 22/05/2018

Data: 22/05/2018 - Ora: 16.14.42

Segue

Visura n.: T296752 Pag: 3

Situazione dell'Immobile dal 18/10/2000

N.	DATI IDENTIFICATIVI				DATI CLASSAMENTO				DATI DERIVANTI DA		
	Foglio	Particella	Sub	Forz.	Qualità Classe	Superficie(m ²)	Deduz.	Reddito			
						ha		are	ca		Dominicale
1	6	94		-	SEM IRR ARB 1	94	35		L. 89.633		L. 33.023
Notifica						Partita					

Sono stati inoltre variati i seguenti immobili:

- foglio 6 particella 118 - foglio 6 particella 156

Situazione dell'Immobile dall'impianto meccanografico

N.	DATI IDENTIFICATIVI				DATI CLASSAMENTO				DATI DERIVANTI DA		
	Foglio	Particella	Sub	Forz.	Qualità Classe	Superficie(m ²)	Deduz.	Reddito			
						ha		are	ca		Dominicale
1	6	94		-	SEM IRR ARB 1	1	36	05	L. 129.248		L. 47.618
Notifica						Partita		1621			

L'intestazione alla data della richiesta deriva dai seguenti atti:

Situazione degli intestati dal 14/04/1992

N.	DATI ANAGRAFICI	CODICE FISCALE	DIRITTI E ONERI REALI
1	MINISTERO DEI LAVORI PUBBLICI con sede in ROMA	80225890583	(1) Proprietà per 1000/1000 fino al 04/11/1991
DATI DERIVANTI DA: DECRETO (DISPOSIZIONI DELLE AUTORITA') del 14/04/1992 protocollo n. 123283 Voltura in atti dal 02/05/2002 Repertorio n.: 588 Rogante: PREFETTO Sede: CATANZARO Registrazione: Sede: (n. 8352.1/1992)			

Situazione degli intestati dall'impianto meccanografico

N.	DATI ANAGRAFICI	CODICE FISCALE	DIRITTI E ONERI REALI
1	PONTANO Costantino nato a CONFLENTI il 02/01/1909	PNTCTN09A02C960B*	(1) Proprietà per 1000/1000 fino al 14/04/1992
DATI DERIVANTI DA: Impianto meccanografico del 09/07/1985			

Unità immobiliari n. 1



Direzione Provinciale di Catanzaro
Ufficio Provinciale - Territorio
Servizi Catastali

Visura storica per immobile

Situazione degli atti informatizzati dall'impianto meccanografico al 22/05/2018

Data: 22/05/2018 - Ora: 16.14.42

Fine

Visura n.: T296752 Pag: 4

Visura telematica esente per fini istituzionali

* Codice Fiscale Validato in Anagrafe Tributaria



AGENZIA DEL DEMANIO

Direzione Regionale Calabria



Visura storica per immobile

Situazione degli atti informatizzati dall'impianto meccanografico al 22/05/2018

Data: 22/05/2018 - Ora: 16.16.58 Segue
Visura n.: T298180 Pag: 1

Dati della richiesta	Comune di CONFLENTI (Codice: C960)
Catasto Terreni	Provincia di CATANZARO
	Foglio: 6 Particella: 233

INTESTATO

1	MINISTERO DEI LAVORI PUBBLICI con sede in ROMA	80225890583*	(1) Proprieta' per 1000/1000
---	--	--------------	------------------------------

Situazione dell'Immobile dal 08/06/2005

N	DATI IDENTIFICATIVI				DATI CLASSAMENTO				DATI DERIVANTI DA	
	Foglio	Particella	Sub	Porz	Qualità Classe	Superficie(m²) ha are ca	Deduz	Reddito		
1	6	233	-	-	SEMIN ARBOR 1	00 45		Dominicale Euro 0,17	Agrario Euro 0,07	FRAZIONAMENTO del 09/04/1963 protocollo n. CZ0081294 in atti dal 08/06/2005 IST.53487/05 (n. 6619.1/1963)
Notifica Partita										

Sono stati inoltre variati i seguenti immobili:

- foglio 6 particella 127 - foglio 6 particella 234

L'intestazione alla data della richiesta deriva dai seguenti atti:

Situazione degli intestati relativa ad atto del 09/04/1963 (antecedente all'impianto meccanografico)

N	DATI ANAGRAFICI	CODICE FISCALE	DIRITTI E ONERI REALI
1	MINISTERO DEI LAVORI PUBBLICI con sede in ROMA	80225890583	(1) Proprieta' per 1000/1000
DATI DERIVANTI DA		FRAZIONAMENTO del 09/04/1963 protocollo n. CZ0081294 in atti dal 08/06/2005 Registrazione: IST.53487/05 (n. 6619.1/1963)	

Situazione dell'immobile che ha originato il precedente dal 07/06/2005

N	DATI IDENTIFICATIVI				DATI CLASSAMENTO				DATI DERIVANTI DA	
	Foglio	Particella	Sub	Porz	Qualità Classe	Superficie(m²) ha are ca	Deduz	Reddito		
1	6	127	-	-	SEMIN ARBOR 1	02 78		Dominicale Euro 1,07	Agrario Euro 0,43	FRAZIONAMENTO del 24/01/1992 protocollo n. CZ0081072 in atti dal 07/06/2005 IST.53487/05 (n. 895.1/1992)
Notifica Partita										



Visura storica per immobile

Situazione degli atti informatizzati dall'impianto meccanografico al 22/05/2018

Data: 22/05/2018 - Ora: 16.16.58 Segue
Visura n.: T298180 Pag: 2

Notifica Partita									
---	--	--	--	--	--	--	--	--	--

Sono stati inoltre variati i seguenti immobili:

- foglio 6 particella 165

Situazione dell'Immobile dal 07/06/2005

N	DATI IDENTIFICATIVI				DATI CLASSAMENTO				DATI DERIVANTI DA	
	Foglio	Particella	Sub	Porz	Qualità Classe	Superficie(m²) ha are ca	Deduz	Reddito		
1	6	117	-	-	SEMIN ARBOR 1	03 28		Dominicale Euro 1,27	Agrario Euro 0,51	FRAZIONAMENTO del 24/01/1992 protocollo n. CZ0081072 in atti dal 07/06/2005 IST.53487/05 (n. 895.1/1992)
Notifica Partita										

Sono stati inoltre variati i seguenti immobili:

- foglio 6 particella 94 - foglio 6 particella 128

L'intestazione alla data della richiesta deriva dai seguenti atti:

Situazione degli intestati dal 24/01/1992

N	DATI ANAGRAFICI	CODICE FISCALE	DIRITTI E ONERI REALI
1	MINISTERO DEI LAVORI PUBBLICI con sede in ROMA	80225890583	(1) Proprieta' per 1000/1000
DATI DERIVANTI DA		FRAZIONAMENTO del 24/01/1992 protocollo n. CZ0081072 in atti dal 07/06/2005 Registrazione: IST.53487/05 (n. 895.1/1992)	

Situazione dell'immobile che ha originato il precedente dal 02/05/2002

N	DATI IDENTIFICATIVI				DATI CLASSAMENTO				DATI DERIVANTI DA	
	Foglio	Particella	Sub	Porz	Qualità Classe	Superficie(m²) ha are ca	Deduz	Reddito		
1	6	94	-	-	SEM IRR ARB 1	29 29		Dominicale Euro 9,95	Agrario Euro 3,07	FRAZIONAMENTO del 04/04/1994 protocollo n. 123266 in atti dal 02/05/2002 (n. 2967.1/1994)
Notifica Partita										

Sono stati inoltre variati i seguenti immobili:

- foglio 6 particella 174 - foglio 6 particella 175



AGENZIA DEL DEMANIO

Direzione Regionale Calabria



Visura storica per immobile

Situazione degli atti informatizzati dall'impianto meccanografico al 22/05/2018

Data: 22/05/2018 - Ora: 16.16.58 Segue
Visura n.: T298180 Pag: 3

Situazione dell'Immobile dal 29/10/2001

N.	DATI IDENTIFICATIVI				DATI CLASSAMENTO					DATI DERIVANTI DA
	Foglio	Particella	Sub	Porz	Qualità Classe	Superficie(m ²)	Deduz	Reddito		
						ha are ca		Dominicale	Agrario	
1	6	94		-	SEMIRRARB 1	46 44		Euro 22,79 L. 44,118	Euro 8,39 L. 16,254	FRAZIONAMENTO del 07/07/1970 protocollo n. 368742 in atti dal 29/10/2001 (n. 1063.1/1970)
Notifica						Partita				

Sono stati inoltre variati i seguenti immobili:

- foglio 6 particella 141 - foglio 6 particella 204 - foglio 6 particella 142

Situazione dell'Immobile dal 18/10/2000

N.	DATI IDENTIFICATIVI				DATI CLASSAMENTO					DATI DERIVANTI DA
	Foglio	Particella	Sub	Porz	Qualità Classe	Superficie(m ²)	Deduz	Reddito		
						ha are ca		Dominicale	Agrario	
1	6	94		-	SEMIRRARB 1	55 74		L. 52,953	L. 19,506	TIPO MAPPALE del 18/10/2000 protocollo n. 85699 in atti dal 18/10/2000 (n. 2614.1/1988)
Notifica						Partita				

Sono stati inoltre variati i seguenti immobili:

- foglio 6 particella 126 - foglio 6 particella 157

Situazione dell'Immobile dal 18/10/2000

N.	DATI IDENTIFICATIVI				DATI CLASSAMENTO					DATI DERIVANTI DA
	Foglio	Particella	Sub	Porz	Qualità Classe	Superficie(m ²)	Deduz	Reddito		
						ha are ca		Dominicale	Agrario	
1	6	94		-	SEMIRRARB 1	93 52		L. 88,844	L. 32,732	TIPO MAPPALE del 18/10/2000 protocollo n. 85692 in atti dal 18/10/2000 (n. 2485.1/1988)
Notifica						Partita				

Sono stati inoltre variati i seguenti immobili:

- foglio 6 particella 118 - foglio 6 particella 158



Visura storica per immobile

Situazione degli atti informatizzati dall'impianto meccanografico al 22/05/2018

Data: 22/05/2018 - Ora: 16.16.58 Segue
Visura n.: T298180 Pag: 4

Situazione dell'Immobile dal 18/10/2000

N.	DATI IDENTIFICATIVI				DATI CLASSAMENTO					DATI DERIVANTI DA
	Foglio	Particella	Sub	Porz	Qualità Classe	Superficie(m ²)	Deduz	Reddito		
						ha are ca		Dominicale	Agrario	
1	6	94		-	SEMIRRARB 1	94 35		L. 89,633	L. 33,023	TIPO MAPPALE del 18/10/2000 protocollo n. 85576 in atti dal 18/10/2000 (n. 2483.1/1988)
Notifica						Partita				

Sono stati inoltre variati i seguenti immobili:

- foglio 6 particella 118 - foglio 6 particella 156

Situazione dell'Immobile dall'impianto meccanografico

N.	DATI IDENTIFICATIVI				DATI CLASSAMENTO					DATI DERIVANTI DA
	Foglio	Particella	Sub	Porz	Qualità Classe	Superficie(m ²)	Deduz	Reddito		
						ha are ca		Dominicale	Agrario	
1	6	94		-	SEMIRRARB 1	1 30 05		L. 129,248	L. 47,618	Impianto meccanografico del 09/07/1985
Notifica						Partita		1621		

L'instestazione alla data della richiesta deriva dai seguenti atti:

Situazione degli intestati dal 14/04/1992

N.	DATI ANAGRAFICI	CODICE FISCALE	DIRITTI E ONERI REALI
1	MINISTERO DEI LAVORI PUBBLICI con sede in ROMA	80225800583	(1) Proprietà per 1000/1000 fino al 04/11/1991
DATI DERIVANTI DA DECRETO (DISPOSIZIONI DELL' AUTORITA') del 14/04/1992 protocollo n. 123283 Voltura in atti dal 02/05/2002 Repertorio n.: 508 Rogante: PREFETTO Sede: CATANZARO Registrazione: Sede: (n. 8352.1/1992)			

Situazione degli intestati dall'impianto meccanografico

N.	DATI ANAGRAFICI	CODICE FISCALE	DIRITTI E ONERI REALI
1	PONTANO Costantino nato a CONFLENTI il 02/01/1909	PNTCTN09A02C960B*	(1) Proprietà per 1000/1000 fino al 14/04/1992
DATI DERIVANTI DA Impianto meccanografico del 09/07/1985			

Unità immobiliari n. 1

Visura telematica esente per fini istituzionali

* Codice Fiscale Validato in Anagrafe Tributaria



AGENZIA DEL DEMANIO

Direzione Regionale Calabria



Visura storica per immobile

Data: 22/05/2018 - Ora: 16.18.52 Segue
Visura n.: T299468 Pag: 1

Situazione degli atti informatizzati dall'impianto meccanografico al 22/05/2018

Dati della richiesta	Comune di CONFLENTI (Codice: C960)
Catasto Terreni	Provincia di CATANZARO Foglio: 6 Particella: 234

INTESTATO

1	MINISTERO DEI LAVORI PUBBLICI con sede in ROMA	10225490583*	(1) Proprietà per 1000/1000
---	--	--------------	-----------------------------

Situazione dell'Immobile dal 08/06/2005

N.	DATI IDENTIFICATIVI				Qualità Classe	DATI CLASSAMENTO				DATI DERIVANTI DA
	Foglio	Particella	Sub	Porz.		Superficie(m²) ha mc ca	Deduz.	Reddito		
								Dominicale	Agrario	
1	6	234		-	SEMIN ARBOR 1	60 15		Euro 0,06	Euro 0,02	FRAZIONAMENTO del 09/04/1963 protocollo n. CZ0081294 in atti dal 08/06/2005 IST.53487/05 (n. 6619.1/1963)

Notifica

Sono stati inoltre variati i seguenti immobili:

- foglio 6 particella 127 - foglio 6 particella 233

L'intestazione alla data della richiesta deriva dai seguenti atti:

Situazione degli intestati relativa ad atto del 09/04/1963 (antecedente all'impianto meccanografico)

N.	DATI ANAGRAFICI	CODICE FISCALE	DIRITTI E ONERI REALI
1	MINISTERO DEI LAVORI PUBBLICI con sede in ROMA	90225890583	(1) Proprietà per 1000/1000
DATI DERIVANTI DA	FRAZIONAMENTO del 09/04/1963 protocollo n. CZ0081294 in atti dal 08/06/2005 Registrazione: IST.53487/05 (n. 6619.1/1963)		

Situazione dell'immobile che ha originato il precedente dal 07/06/2005

N.	DATI IDENTIFICATIVI				Qualità Classe	DATI CLASSAMENTO				DATI DERIVANTI DA
	Foglio	Particella	Sub	Porz.		Superficie(m²) ha mc ca	Deduz.	Reddito		
								Dominicale	Agrario	
1	6	127		-	SEMIN ARBOR 1	62 76		Euro 1,07	Euro 0,43	FRAZIONAMENTO del 24/01/1992 protocollo n. CZ0081073 in atti dal 07/06/2005 IST.53487/05 (n. 895.1/1992)



Visura storica per immobile

Data: 22/05/2018 - Ora: 16.18.52 Segue
Visura n.: T299468 Pag: 2

Situazione degli atti informatizzati dall'impianto meccanografico al 22/05/2018

Notifica		Partita		
-----------------	--	----------------	--	--

Sono stati inoltre variati i seguenti immobili:

- foglio 6 particella 165

Situazione dell'immobile dal 07/06/2005

N.	DATI IDENTIFICATIVI				Qualità Classe	DATI CLASSAMENTO				DATI DERIVANTI DA
	Foglio	Particella	Sub	Porz.		Superficie(m²) ha mc ca	Deduz.	Reddito		
								Dominicale	Agrario	
1	6	127		-	SEMIN ARBOR 1	63 28		Euro 1,27	Euro 0,51	FRAZIONAMENTO del 24/01/1992 protocollo n. CZ0081072 in atti dal 07/06/2005 IST.53487/05 (n. 895.1/1992)

Notifica

Sono stati inoltre variati i seguenti immobili:

- foglio 6 particella 94 - foglio 6 particella 128

L'intestazione alla data della richiesta deriva dai seguenti atti:

Situazione degli intestati dal 24/01/1992

N.	DATI ANAGRAFICI	CODICE FISCALE	DIRITTI E ONERI REALI
1	MINISTERO DEI LAVORI PUBBLICI con sede in ROMA	86225890583	(1) Proprietà per 1000/1000
DATI DERIVANTI DA	FRAZIONAMENTO del 24/01/1992 protocollo n. CZ0081072 in atti dal 07/06/2005 Registrazione: IST.53487/05 (n. 895.1/1992)		

Situazione dell'immobile che ha originato il precedente dal 02/05/2002

N.	DATI IDENTIFICATIVI				Qualità Classe	DATI CLASSAMENTO				DATI DERIVANTI DA
	Foglio	Particella	Sub	Porz.		Superficie(m²) ha mc ca	Deduz.	Reddito		
								Dominicale	Agrario	
1	6	94		-	SEM IRR ARB 1	20 29		Euro 9,95	Euro 3,67	FRAZIONAMENTO del 04/04/1994 protocollo n. 123266 in atti dal 02/05/2002 (n. 2967.1/1994)

Notifica

Sono stati inoltre variati i seguenti immobili:

- foglio 6 particella 174 - foglio 6 particella 175



AGENZIA DEL DEMANIO

Direzione Regionale Calabria



Direzione Provinciale di Catanzaro
Ufficio Provinciale - Territorio
Servizi Catastali

Visura storica per immobile

Situazione degli atti informatizzati dall'impianto meccanografico al 22/05/2018

Data: 22/05/2018 - Ora: 16.18.52 Segue

Visura n.: T299468 Pag: 3

Situazione dell'immobile dal 29/10/2001

N.	DATI IDENTIFICATIVI				DATI CLASSAMENTO				DATI DERIVANTI DA	
	Foglio	Particella	Sub	Porz.	Qualità Classe	Superficie(m ²) ha are ca	Deduz.	Reddito		
1	6	94		-	SEM IRR ARB 1	46 44		Dominicale Euro 22,79 L. 44.318	Agrario Euro 8,39 L. 16.254	FRAZIONAMENTO del 07/07/1970 protocollo n. 368743 in atti dal 29/10/2001 (n. 1063.1/1976)
Notifica				Partita						

Sono stati inoltre variati i seguenti immobili:

- foglio 6 particella 141 - foglio 6 particella 296 - foglio 6 particella 142

Situazione dell'immobile dal 18/10/2000

N.	DATI IDENTIFICATIVI				DATI CLASSAMENTO				DATI DERIVANTI DA	
	Foglio	Particella	Sub	Porz.	Qualità Classe	Superficie(m ²) ha are ca	Deduz.	Reddito		
1	6	94		-	SEM IRR ARB 1	55 74		Dominicale L. 52.953	Agrario L. 19.509	TIPO MAPPALE del 18/10/2000 protocollo n. 85699 in atti dal 18/10/2000 (n. 2614.1/1988)
Notifica				Partita						

Sono stati inoltre variati i seguenti immobili:

- foglio 6 particella 126 - foglio 6 particella 157

Situazione dell'immobile dal 18/10/2000

N.	DATI IDENTIFICATIVI				DATI CLASSAMENTO				DATI DERIVANTI DA	
	Foglio	Particella	Sub	Porz.	Qualità Classe	Superficie(m ²) ha are ca	Deduz.	Reddito		
1	6	94		-	SEM IRR ARB 1	93 52		Dominicale L. 88.844	Agrario L. 32.732	TIPO MAPPALE del 18/10/2000 protocollo n. 85602 in atti dal 18/10/2000 (n. 2485.1/1988)
Notifica				Partita						

Sono stati inoltre variati i seguenti immobili:

- foglio 6 particella 118 - foglio 6 particella 158



Direzione Provinciale di Catanzaro
Ufficio Provinciale - Territorio
Servizi Catastali

Visura storica per immobile

Situazione degli atti informatizzati dall'impianto meccanografico al 22/05/2018

Data: 22/05/2018 - Ora: 16.18.52 Segue

Visura n.: T299468 Pag: 4

Situazione dell'immobile dal 18/10/2000

N.	DATI IDENTIFICATIVI				DATI CLASSAMENTO				DATI DERIVANTI DA	
	Foglio	Particella	Sub	Porz.	Qualità Classe	Superficie(m ²) ha are ca	Deduz.	Reddito		
1	6	94		-	SEM IRR ARB 1	94 35		Dominicale L. 89.633	Agrario L. 33.023	TIPO MAPPALE del 18/10/2000 protocollo n. 85576 in atti dal 18/10/2000 (n. 2483.1/1988)
Notifica				Partita						

Sono stati inoltre variati i seguenti immobili:

- foglio 6 particella 118 - foglio 6 particella 156

Situazione dell'immobile dall'impianto meccanografico

N.	DATI IDENTIFICATIVI				DATI CLASSAMENTO				DATI DERIVANTI DA	
	Foglio	Particella	Sub	Porz.	Qualità Classe	Superficie(m ²) ha are ca	Deduz.	Reddito		
1	6	94		-	SEM IRR ARB 1	1 36 05		Dominicale L. 129.248	Agrario L. 47.618	Impianto meccanografico del 09/07/1985
Notifica				Partita		1621				

L'instestazione alla data della richiesta deriva dai seguenti atti:

Situazione degli intestati dal 14/04/1992

N.	DATI ANAGRAFICI	CODICE FISCALE	DIRITTI E ONERI REALI
1	MINISTERO DEI LAVORI PUBBLICI con sede in ROMA	80225890583	(1) Proprietà per 1000/1000 fino al 04/11/1991
DATI DERIVANTI DA: DECRETO (DISPOSIZIONI DELLE AUTORITA') del 14/04/1992 protocollo n. 123283 Voltura in atti dal 02/05/2002 Repertorio n.: 588 Rogante PREFETTO Sede: CATANZARO Registrazione: Sede: (n. 8352.1/1992)			

Situazione degli intestati dall'impianto meccanografico

N.	DATI ANAGRAFICI	CODICE FISCALE	DIRITTI E ONERI REALI
1	FONTANO Costantino nato a CONFLENTI il 02/01/1969	PNTCTN09A03*966B*	(1) Proprietà per 1000/1000 fino al 14/04/1992
DATI DERIVANTI DA: Impianto meccanografico del 09/07/1985			

Unità immobiliari n. 1

Visura telematica esente per fini istituzionali

* Codice Fiscale Validato in Anagrafe Tributaria



AGENZIA DEL DEMANIO

Direzione Regionale Calabria



Direzione Provinciale di Catanzaro
Ufficio Provinciale - Territorio
Servizi Catastali

Visura storica per immobile
Situazione degli atti informatizzati dall'impianto meccanografico al 23/05/2018

Data: 23/05/2018 - Ora: 09.18.46 Segue
Visura n.: T29201 Pag: 1

Dati della richiesta	Comune di CONFLENTI (Codice: C960) Provincia di CATANZARO
Catasto Terreni	Foglio: 6 Particella: 235

INTESTATO

1	MINISTERO DEI LAVORI PUBBLICI con sede in ROMA	80225890583*	(1) Proprietà per 1000/1000
---	--	--------------	-----------------------------

Situazione dell'Immobile dal 08/06/2005

N.	DATI IDENTIFICATIVI				Qualità Classe	DATI CLASSAMENTO		Reddito		DATI DERIVANTI DA
	Foglio	Particella	Sub	Porz		Superficie(m ²) ha are ca	Deduz	Dominicale	Agrario	
1	6	235		-	SEMI ARBOR 1	00 75		Euro 0,29	Euro 0,12	FRAZIONAMENTO del 09/04/1969 protocollo n. CZ0081308 in atti dal 08/06/2005 IST.53487/05 (n. 6619.1/1969)
Notifica					Partita					

Sono stati inoltre variati i seguenti immobili:

- foglio 6 particella 128 - foglio 6 particella 236

L'intestazione alla data della richiesta deriva dai seguenti atti:

Situazione degli intestati relativa ad atto del 09/04/1969 (antecedente all'impianto meccanografico)

N.	DATI ANAGRAFICI	CODICE FISCALE	DIRITTI E ONERI REALI
1	MINISTERO DEI LAVORI PUBBLICI con sede in ROMA	80225890583	(1) Proprietà per 1000/1000
DATI DERIVANTI DA		FRAZIONAMENTO del 09/04/1969 protocollo n. CZ0081308 in atti dal 08/06/2005 Registrazione: IST.53487/05 (n. 6619.1/1969)	

Situazione dell'immobile che ha originato il precedente dal 07/06/2005

N.	DATI IDENTIFICATIVI				Qualità Classe	DATI CLASSAMENTO		Reddito		DATI DERIVANTI DA
	Foglio	Particella	Sub	Porz		Superficie(m ²) ha are ca	Deduz	Dominicale	Agrario	
1	6	128		-	SEMI ARBOR 1	04 30		Euro 1,63	Euro 0,65	FRAZIONAMENTO del 24/01/1992 protocollo n. CZ0081072 in atti dal 07/06/2005 IST.53487/05 (n. 895.1/1992)
Notifica					Partita					



Direzione Provinciale di Catanzaro
Ufficio Provinciale - Territorio
Servizi Catastali

Visura storica per immobile
Situazione degli atti informatizzati dall'impianto meccanografico al 23/05/2018

Data: 23/05/2018 - Ora: 09.18.47 Segue
Visura n.: T29201 Pag: 2

Notifica	Partita			
----------	---------	--	--	--

Sono stati inoltre variati i seguenti immobili:

- foglio 6 particella 94 - foglio 6 particella 127

L'intestazione alla data della richiesta deriva dai seguenti atti:

Situazione degli intestati dal 24/01/1992

N.	DATI ANAGRAFICI	CODICE FISCALE	DIRITTI E ONERI REALI
1	MINISTERO DEI LAVORI PUBBLICI con sede in ROMA	80225890583	(1) Proprietà per 1000/1000
DATI DERIVANTI DA		FRAZIONAMENTO del 24/01/1992 protocollo n. CZ0081072 in atti dal 07/06/2005 Registrazione: IST.53487/05 (n. 895.1/1992)	

Situazione dell'immobile che ha originato il precedente dal 02/05/2002

N.	DATI IDENTIFICATIVI				Qualità Classe	DATI CLASSAMENTO		Reddito		DATI DERIVANTI DA
	Foglio	Particella	Sub	Porz		Superficie(m ²) ha are ca	Deduz	Dominicale	Agrario	
1	6	94		-	SEM IRR ARB 1	20 29		Euro 9,95	Euro 3,67	FRAZIONAMENTO del 04/04/1994 protocollo n. 123266 in atti dal 02/05/2002 (n. 2967.1/1994)
Notifica					Partita					

Sono stati inoltre variati i seguenti immobili:

- foglio 6 particella 174 - foglio 6 particella 175

Situazione dell'Immobile dal 29/10/2001

N.	DATI IDENTIFICATIVI				Qualità Classe	DATI CLASSAMENTO		Reddito		DATI DERIVANTI DA
	Foglio	Particella	Sub	Porz		Superficie(m ²) ha are ca	Deduz	Dominicale	Agrario	
1	6	94		-	SEM IRR ARB 1	46 44		Euro 22,79 L. 44.118	Euro 8,39 L. 16.254	FRAZIONAMENTO del 07/07/1970 protocollo n. 368743 in atti dal 29/10/2001 (n. 1063.1/1970)
Notifica					Partita					

Sono stati inoltre variati i seguenti immobili:

- foglio 6 particella 141 - foglio 6 particella 206 - foglio 6 particella 142



AGENZIA DEL DEMANIO

Direzione Regionale Calabria



Direzione Provinciale di Catanzaro
Ufficio Provinciale - Territorio
Servizi Catastali

Visura storica per immobile

Situazione degli atti informatizzati dall'impianto meccanografico al 23/05/2018

Data: 23/05/2018 - Ora: 09.18.47 Segue

Visura n.: T29201 Pag: 3

Situazione dell'Immobile dal 18/10/2000

N.	DATI IDENTIFICATIVI				DATI CLASSAMENTO				DATI DERIVANTI DA	
	Foglio	Particella	Sub	Porz	Qualità Classe	Superficie(m ²) ha are ca	Deduz	Reddito		
								Dominicale		Agrario
1	6	94		-	SEM IRR ARB 1	55 74		L. 52.953	L. 19.509	TIPO MAPPALE del 18/10/2000 protocollo n. 85699 in atti dal 18/10/2000 (n. 2614.1/1988)
Notifica Partita										

Sono stati inoltre variati i seguenti immobili:

- foglio 6 particella 126 - foglio 6 particella 157

Situazione dell'Immobile dal 18/10/2000

N.	DATI IDENTIFICATIVI				DATI CLASSAMENTO				DATI DERIVANTI DA	
	Foglio	Particella	Sub	Porz	Qualità Classe	Superficie(m ²) ha are ca	Deduz	Reddito		
								Dominicale		Agrario
1	6	94		-	SEM IRR ARB 1	93 52		L. 88.844	L. 32.732	TIPO MAPPALE del 18/10/2000 protocollo n. 85602 in atti dal 18/10/2000 (n. 2485.1/1988)
Notifica Partita										

Sono stati inoltre variati i seguenti immobili:

- foglio 6 particella 118 - foglio 6 particella 158

Situazione dell'Immobile dal 18/10/2000

N.	DATI IDENTIFICATIVI				DATI CLASSAMENTO				DATI DERIVANTI DA	
	Foglio	Particella	Sub	Porz	Qualità Classe	Superficie(m ²) ha are ca	Deduz	Reddito		
								Dominicale		Agrario
1	6	94		-	SEM IRR ARB 1	94 35		L. 89.633	L. 33.023	TIPO MAPPALE del 18/10/2000 protocollo n. 85576 in atti dal 18/10/2000 (n. 2483.1/1988)
Notifica Partita										

Sono stati inoltre variati i seguenti immobili:

- foglio 6 particella 118 - foglio 6 particella 156



Direzione Provinciale di Catanzaro
Ufficio Provinciale - Territorio
Servizi Catastali

Visura storica per immobile

Situazione degli atti informatizzati dall'impianto meccanografico al 23/05/2018

Data: 23/05/2018 - Ora: 09.18.47 Fine

Visura n.: T29201 Pag: 4

Situazione dell'Immobile dall'impianto meccanografico

N.	DATI IDENTIFICATIVI				DATI CLASSAMENTO				DATI DERIVANTI DA	
	Foglio	Particella	Sub	Porz	Qualità Classe	Superficie(m ²) ha are ca	Deduz	Reddito		
								Dominicale		Agrario
1	6	94		-	SEM IRR ARB 1	1 36 05		L. 129.248	L. 47.618	Impianto meccanografico del 09/07/1985
Notifica Partita 1621										

L'istestazione alla data della richiesta deriva dai seguenti atti:

Situazione degli intestati dal 14/04/1992

N.	DATI ANAGRAFICI	CODICE FISCALE	DIRITTI E ONERI REALI
1	MINISTERO DEI LAVORI PUBBLICI con sede in ROMA	80225890583	(1) Proprietà per 1000/1000 fino al 04/11/1991
DATI DERIVANTI DA DECRETO (DISPOSIZIONI DELLE AUTORITA') del 14/04/1992 protocollo n. 123283 Voltura in atti dal 02/05/2002 Repertorio n.: 588 Rogante. PREFETTO Sede: CATANZARO Registrazione: Sede: (n. 8352.1/1992)			

Situazione degli intestati dall'impianto meccanografico

N.	DATI ANAGRAFICI	CODICE FISCALE	DIRITTI E ONERI REALI
1	PONTANO Costantino nato a CONFLENTI il 02/01/1909	PNTCTN09A02C960B*	(1) Proprietà per 1000/1000 fino al 14/04/1992
DATI DERIVANTI DA Impianto meccanografico del 09/07/1985			

Unità immobiliari n. 1

Visura telematica esente per fini istituzionali

* Codice Fiscale Validato in Anagrafe Tributaria



AGENZIA DEL DEMANIO

Direzione Regionale Calabria



Direzione Provinciale di Catanzaro
Ufficio Provinciale - Territorio
Servizi Catastali

Visura storica per immobile
Situazione degli atti informatizzati dall'impianto meccanografico al 23/05/2018

Data: 23/05/2018 - Ora: 09.36.52 Segue
Visura n.: T40383 Pag: 1

Dati della richiesta	Comune di CONFLENTI (Codice: C960)
Catasto Terreni	Provincia di CATANZARO
	Foglio: 6 Particella: 236

INTESTATO

1	MINISTERO DEI LAVORI PUBBLICI con sede in ROMA	80225890583*	(1) Proprietà per 1000/1000
---	--	--------------	-----------------------------

Situazione dell'immobile dal 08/06/2005

N.	DATI IDENTIFICATIVI			Forz.	Qualità Classe	DATI CLASSAMENTO		Deduz.	Reddito		DATI DERIVANTI DA
	Foglio	Particella	Sub			Superficie(m ²)	ha are ca		Dominicale	Agrario	
1	6	236		-	SEMIN ARBOR 1	00	90		Euro 0,35	Euro 0,14	FRAZIONAMENTO del 09/04/1969 protocollo n. CZ0081308 in atti dal 08/06/2005 IST.53487/05 (n. 6619.1/1999)
Notifica						Partita					

Sono stati inoltre variati i seguenti immobili:

- foglio 6 particella 128 - foglio 6 particella 235

L'intestazione alla data della richiesta deriva dai seguenti atti:

Situazione degli intestati relativa ad atto del 09/04/1969 (antecedente all'impianto meccanografico)

N.	DATI ANAGRAFICI	CODICE FISCALE	DIRITTI E ONERI REALI
1	MINISTERO DEI LAVORI PUBBLICI con sede in ROMA	80225890583	(1) Proprietà per 1000/1000
DATI DERIVANTI DA		FRAZIONAMENTO del 09/04/1969 protocollo n. CZ0081308 in atti dal 08/06/2005 Registrazione: IST 53487/05 (n. 6619.1/1969)	

Situazione dell'immobile che ha originato il precedente dal 07/06/2005

N.	DATI IDENTIFICATIVI			Forz.	Qualità Classe	DATI CLASSAMENTO		Deduz.	Reddito		DATI DERIVANTI DA
	Foglio	Particella	Sub			Superficie(m ²)	ha are ca		Dominicale	Agrario	
1	6	128		-	SEMIN ARBOR 1	04	20		Euro 1,63	Euro 0,65	FRAZIONAMENTO del 24/01/1992 protocollo n. CZ0081072 in atti dal 07/06/2005 IST.53487/05 (n. 895.1/1992)
Notifica						Partita					



Direzione Provinciale di Catanzaro
Ufficio Provinciale - Territorio
Servizi Catastali

Visura storica per immobile
Situazione degli atti informatizzati dall'impianto meccanografico al 23/05/2018

Data: 23/05/2018 - Ora: 09.36.52 Segue
Visura n.: T40383 Pag: 2

Notifica						Partita					
----------	--	--	--	--	--	---------	--	--	--	--	--

Sono stati inoltre variati i seguenti immobili:

- foglio 6 particella 94 - foglio 6 particella 127

L'intestazione alla data della richiesta deriva dai seguenti atti:

Situazione degli intestati dal 24/01/1992

N.	DATI ANAGRAFICI	CODICE FISCALE	DIRITTI E ONERI REALI
1	MINISTERO DEI LAVORI PUBBLICI con sede in ROMA	80225890583	(1) Proprietà per 1000/1000
DATI DERIVANTI DA		FRAZIONAMENTO del 24/01/1992 protocollo n. CZ0081072 in atti dal 07/06/2005 Registrazione: IST 53487/05 (n. 895.1/1992)	

Situazione dell'immobile che ha originato il precedente dal 02/05/2002

N.	DATI IDENTIFICATIVI			Forz.	Qualità Classe	DATI CLASSAMENTO		Deduz.	Reddito		DATI DERIVANTI DA
	Foglio	Particella	Sub			Superficie(m ²)	ha are ca		Dominicale	Agrario	
1	6	94		-	SEM IRR ARB 1	20	29		Euro 9,95	Euro 3,67	FRAZIONAMENTO del 04/04/1994 protocollo n. 123266 in atti dal 02/05/2002 (n. 2967.1/1994)
Notifica						Partita					

Sono stati inoltre variati i seguenti immobili:

- foglio 6 particella 174 - foglio 6 particella 175

Situazione dell'immobile dal 29/10/2001

N.	DATI IDENTIFICATIVI			Forz.	Qualità Classe	DATI CLASSAMENTO		Deduz.	Reddito		DATI DERIVANTI DA
	Foglio	Particella	Sub			Superficie(m ²)	ha are ca		Dominicale	Agrario	
1	6	94		-	SEM IRR ARB 1	46	44		Euro 22,79 L. 44,118	Euro 8,39 L. 16,254	FRAZIONAMENTO del 07/07/1970 protocollo n. 368743 in atti dal 29/10/2001 (n. 1063.1/1970)
Notifica						Partita					

Sono stati inoltre variati i seguenti immobili:

- foglio 6 particella 141 - foglio 6 particella 206 - foglio 6 particella 142



AGENZIA DEL DEMANIO

Direzione Regionale Calabria



Direzione Provinciale di Catanzaro
Ufficio Provinciale - Territorio
Servizi Catastali

Data: 23/05/2018 - Ora: 09.36.52 Segue

Visura n.: T40383 Pag: 3

Visura storica per immobile

Situazione degli atti informatizzati dall'impianto meccanografico al 23/05/2018

Situazione dell'Immobile dal 18/10/2000

N.	DATI IDENTIFICATIVI				DATI CLASSAMENTO				DATI DERIVANTI DA	
	Foglio	Particella	Sub	Porz	Qualità Classe	Superficie(m²)	Deduz	Reddito		
								ha are ca		Dominicale
1	6	94		-	SEM IRR ARB 1	55 74		L. 52.953	L. 19.509	TIPO MAPPALE del 18/10/2000 protocollo n. 85609 in atti dal 18/10/2000 (n. 2614.I/1988)
Notifica					Partita					

Sono stati inoltre variati i seguenti immobile:

- foglio 6 particella 126 - foglio 6 particella 157

Situazione dell'Immobile dal 18/10/2000

N.	DATI IDENTIFICATIVI				DATI CLASSAMENTO				DATI DERIVANTI DA	
	Foglio	Particella	Sub	Porz	Qualità Classe	Superficie(m²)	Deduz	Reddito		
								ha are ca		Dominicale
1	6	94		-	SEM IRR ARB 1	93 52		L. 88.844	L. 32.732	TIPO MAPPALE del 18/10/2000 protocollo n. 85602 in atti dal 18/10/2000 (n. 2485.I/1988)
Notifica					Partita					

Sono stati inoltre variati i seguenti immobile:

- foglio 6 particella 118 - foglio 6 particella 158

Situazione dell'Immobile dal 18/10/2000

N.	DATI IDENTIFICATIVI				DATI CLASSAMENTO				DATI DERIVANTI DA	
	Foglio	Particella	Sub	Porz	Qualità Classe	Superficie(m²)	Deduz	Reddito		
								ha are ca		Dominicale
1	6	94		-	SEM IRR ARB 1	94 35		L. 89.633	L. 33.023	TIPO MAPPALE del 18/10/2000 protocollo n. 85576 in atti dal 18/10/2000 (n. 2483.I/1988)
Notifica					Partita					

Sono stati inoltre variati i seguenti immobile:

- foglio 6 particella 118 - foglio 6 particella 156



Direzione Provinciale di Catanzaro
Ufficio Provinciale - Territorio
Servizi Catastali

Data: 23/05/2018 - Ora: 09.36.52 Fine

Visura n.: T40383 Pag: 4

Visura storica per immobile

Situazione degli atti informatizzati dall'impianto meccanografico al 23/05/2018

Situazione dell'Immobile dall'impianto meccanografico

N.	DATI IDENTIFICATIVI				DATI CLASSAMENTO				DATI DERIVANTI DA	
	Foglio	Particella	Sub	Porz	Qualità Classe	Superficie(m²)	Deduz	Reddito		
								ha are ca		Dominicale
1	6	94		-	SEM IRR ARB 1	1 36 05		L. 129.248	L. 47.618	Impianto meccanografico del 09/07/1985
Notifica					Partita					

L'intestazione alla data della richiesta deriva dai seguenti atti:

Situazione degli intestati dal 14/04/1992

N.	DATI ANAGRAFICI	CODICE FISCALE	DIRITTI E ONERI REALI
1	MINISTERO DEI LAVORI PUBBLICI con sede in ROMA	80225890583	(1) Proprieta' per 1000/1000 fino al 04/11/1991
DATI DERIVANTI DA DECRETO (DISPOSIZIONI DELLE AUTORITA') del 14/04/1992 protocollo n. 123283 Voltura in atti dal 02/05/2002 Repertorio n. 588 Rogante: PREFETTO Sede CATANZARO Registrazione: Sede: (n. 8352.1/1992)			

Situazione degli intestati dall'impianto meccanografico

N.	DATI ANAGRAFICI	CODICE FISCALE	DIRITTI E ONERI REALI
1	PONTANO Costantino nato a CONESENTI il 02/01/1909	PNTCTN09A02C960B*	(1) Proprieta' per 1000/1000 fino al 14/04/1992
DATI DERIVANTI DA Impianto meccanografico del 09/07/1985			

Unità immobiliari n. 1

Visura telematica esente per fini istituzionali

* Codice Fiscale Validato in Anagrafe Tributaria



AGENZIA DEL DEMANIO

Direzione Regionale Calabria



Data: 23/05/2018 - Ora: 09.38.38 Segue
Visura n.: T41506 Pag: 1

Visura storica per immobile
Situazione degli atti informatizzati dall'impianto meccanografico al 23/05/2018

Dati della richiesta	Comune di CONFLENTI (Codice: C960)
Catasto Terreni	Provincia di CATANZARO Foglio: 6 Particella: 128

INTESTATO

1	MINISTERO DEI LAVORI PUBBLICI con sede in ROMA	80275100583*	(1) Proprietà per 1000/1000
---	--	--------------	-----------------------------

Situazione dell'immobile dal 08/06/2005

N.	DATI IDENTIFICATIVI				DATI CLASSAMENTO				DATI DERIVANTI DA	
	Foglio	Particella	Sub	Porz	Qualità Classe	Superficie(m ²) ha are ca	Deduz	Reddito		
1	6	128		-	SEMIN ARBOR 1	02 55		Dominicale Euro 0,99	Agrario Euro 6,40	FRAZIONAMENTO del 09/04/1969 protocollo n. CZ0081308 in atti dal 08/06/2005 IST.53487/05 (n. 6619.1/1969)

Notifica

Sono stati inoltre variati i seguenti immobili:
- foglio 6 particella 235 - foglio 6 particella 236

Situazione dell'immobile dal 07/06/2005

N.	DATI IDENTIFICATIVI				DATI CLASSAMENTO				DATI DERIVANTI DA	
	Foglio	Particella	Sub	Porz	Qualità Classe	Superficie(m ²) ha are ca	Deduz	Reddito		
1	6	128		-	SEMIN ARBOR 1	04 20		Dominicale Euro 1,63	Agrario Euro 6,65	FRAZIONAMENTO del 24/01/1992 protocollo n. CZ0081072 in atti dal 07/06/2005 IST.53487/05 (n. 895.1/1992)

Notifica

Sono stati inoltre variati i seguenti immobili:
- foglio 6 particella 94 - foglio 6 particella 127

L'intestazione alla data della richiesta deriva dai seguenti atti:



Data: 23/05/2018 - Ora: 09.38.38 Segue
Visura n.: T41506 Pag: 2

Visura storica per immobile
Situazione degli atti informatizzati dall'impianto meccanografico al 23/05/2018

Situazione degli intestati dal 24/01/1992

N.	DATI ANAGRAFICI	CODICE FISCALE	DIRITTI E ONERI REALI
1	MINISTERO DEI LAVORI PUBBLICI con sede in ROMA	80275100583	(1) Proprietà per 1000/1000

DATI DERIVANTI DA: FRAZIONAMENTO del 24/01/1992 protocollo n. CZ0081072 in atti dal 07/06/2005 Registrazione: IST.53487/05 (n. 895.1/1992)

Situazione dell'immobile che ha originato il precedente dal 02/05/2002

N.	DATI IDENTIFICATIVI				DATI CLASSAMENTO				DATI DERIVANTI DA	
	Foglio	Particella	Sub	Porz	Qualità Classe	Superficie(m ²) ha are ca	Deduz	Reddito		
1	6	94		-	SEMIRRARB 1	20 29		Dominicale Euro 9,95	Agrario Euro 3,67	FRAZIONAMENTO del 04/04/1994 protocollo n. 123266 in atti dal 02/05/2002 (n. 2967.1/1994)

Notifica

Sono stati inoltre variati i seguenti immobili:
- foglio 6 particella 174 - foglio 6 particella 175

Situazione dell'immobile dal 29/10/2001

N.	DATI IDENTIFICATIVI				DATI CLASSAMENTO				DATI DERIVANTI DA	
	Foglio	Particella	Sub	Porz	Qualità Classe	Superficie(m ²) ha are ca	Deduz	Reddito		
1	6	94		-	SEMIRRARB 1	46 44		Dominicale Euro 22,79 L. 44.118	Agrario Euro 8,39 L. 16.254	FRAZIONAMENTO del 07/07/1970 protocollo n. 368743 in atti dal 29/10/2001 (n. 1063.1/1970)

Notifica

Sono stati inoltre variati i seguenti immobili:
- foglio 6 particella 141 - foglio 6 particella 206 - foglio 6 particella 142

Situazione dell'immobile dal 18/10/2000

N.	DATI IDENTIFICATIVI				DATI CLASSAMENTO				DATI DERIVANTI DA	
	Foglio	Particella	Sub	Porz	Qualità Classe	Superficie(m ²) ha are ca	Deduz	Reddito		
1	6	94		-	SEMIRRARB 1	55 74		Dominicale L. 52.953	Agrario L. 19.549	TIPO MAPPALE del 18/10/2000 protocollo n. 85699 in atti dal 18/10/2000 (n. 2614.1/1988)



AGENZIA DEL DEMANIO

Direzione Regionale Calabria



Direzione Provinciale di Catanzaro
Ufficio Provinciale - Territorio
Servizi Catastali

Visura storica per immobile

Situazione degli atti informatizzati dall'impianto meccanografico al 23/05/2018

Data: 23/05/2018 - Ora: 09.38.39 Segue

Visura n.: T41506 Pag: 3

Notifica	Partita
----------	---------

Sono stati inoltre variati i seguenti immobili:

- foglio 6 particella 126 - foglio 6 particella 157

Situazione dell'Immobile dal 18/10/2000

N.	DATI IDENTIFICATIVI				DATI CLASSAMENTO				DATI DERIVANTI DA	
	Foglio	Particella	Sub	Porz.	Qualità Classe	Superficie(m ²) ha are ca	Deduz.	Reddito		
1	6	94		-	SEM IRR ARB 1	93 52		Dominicale L. 88.844	Agrario L. 32.732	TIPO MAPPALE del 18/10/2000 protocollo n. 85602 in atti dal 18/10/2000 (n. 24851/1988)

Notifica	Partita
----------	---------

Sono stati inoltre variati i seguenti immobili:

- foglio 6 particella 118 - foglio 6 particella 158

Situazione dell'Immobile dal 18/10/2000

N.	DATI IDENTIFICATIVI				DATI CLASSAMENTO				DATI DERIVANTI DA	
	Foglio	Particella	Sub	Porz.	Qualità Classe	Superficie(m ²) ha are ca	Deduz.	Reddito		
1	6	94		-	SEM IRR ARB 1	94 35		Dominicale L. 89.633	Agrario L. 33.023	TIPO MAPPALE del 18/10/2000 protocollo n. 85576 in atti dal 18/10/2000 (n. 24851/1988)

Sono stati inoltre variati i seguenti immobili:

- foglio 6 particella 118 - foglio 6 particella 156

Situazione dell'Immobile dall'impianto meccanografico

N.	DATI IDENTIFICATIVI				DATI CLASSAMENTO				DATI DERIVANTI DA	
	Foglio	Particella	Sub	Porz.	Qualità Classe	Superficie(m ²) ha are ca	Deduz.	Reddito		
1	6	94		-	SEM IRR ARB 1	1 36 05		Dominicale L. 129.248	Agrario L. 47.618	Impianto meccanografico del 09/07/1985

Notifica	Partita	1621
----------	---------	------

L'intestazione alla data della richiesta deriva dai seguenti atti:



Direzione Provinciale di Catanzaro
Ufficio Provinciale - Territorio
Servizi Catastali

Visura storica per immobile

Situazione degli atti informatizzati dall'impianto meccanografico al 23/05/2018

Data: 23/05/2018 - Ora: 09.38.39 Fine

Visura n.: T41506 Pag: 4

Situazione degli intestati dal 14/04/1992

N.	DATI ANAGRAFICI	CODICE FISCALE	DIRITTI E ONERI REALI
1	MINISTERO DEI LAVORI PUBBLICI con sede in ROMA	80225890583	(1) Proprieta' per 1000/1000 fino al 04/11/1991
DATI DERIVANTI DA		DECRETO (DISPOSIZIONI DELLE AUTORITA') del 14/04/1992 protocollo n. 123283 Voltura in atti dal 02/05/2002 Repertorio n.: 588 Rogante: PREFETTO Sede: CATANZARO Registrazione: Sede: (n. 8352 1/1992)	

Situazione degli intestati dall'impianto meccanografico

N.	DATI ANAGRAFICI	CODICE FISCALE	DIRITTI E ONERI REALI
1	PONTANO Costantino nato a CONFLENTI il 02/01/1909	PNTCTN09A02C960B*	(1) Proprieta' per 1000/1000 fino al 14/04/1992
DATI DERIVANTI DA		impianto meccanografico del 09/07/1985	

Unità immobiliari n. 1

Visura telematica esente per fini istituzionali

* Codice Fiscale Validato in Anagrafe Tributaria



AGENZIA DEL DEMANIO

Direzione Regionale Calabria



Direzione Provinciale di Catanzaro
Ufficio Provinciale - Territorio
Servizi Catastali

Visura storica per immobile

Situazione degli atti informatizzati dall'impianto meccanografico al 23/05/2018

Data: 23/05/2018 - Ora: 09.40.19 Segue

Visura n.: T42644 Pag. 1

Dati della richiesta	Comune di CONFLENTI (Codice: C960)
Catasto Terreni	Provincia di CATANZARO Foglio: 6 Particella: 245

INTESTATO

1	MINISTERO DEI LAVORI PUBBLICI con sede in ROMA	80225890581*	(1) Proprieta' per 1000/1000
---	--	--------------	------------------------------

Situazione dell'Immobile dal 08/06/2005

N.	DATI IDENTIFICATIVI				DATI CLASSAMENTO				DATI DERIVANTI DA
	Foglio	Particella	Sub	Porz.	Qualità Classe	Superficie(m ²) ha arc ca	Deduz.	Reddito	
1	6	245		-	SEMIN ARBOR 1	00 24		Dominicale Euro 0,09 Agrario Euro 0,94	FRAZIONAMENTO del 09/04/1969 protocollo n. CZ0081357 in atti dal 08/06/2005 IST. 53487/05 (n. 6619.1/1969)
Notifica <input type="checkbox"/> Partita <input type="checkbox"/>									

Sono stati inoltre variati i seguenti immobili:

- foglio 6 particella 165 - foglio 6 particella 246

L'intestazione alla data della richiesta deriva dai seguenti atti:

Situazione degli intestati relativa ad atto del 09/04/1969 (antecedente all'impianto meccanografico)

N.	DATI ANAGRAFICI	CODICE FISCALE	DIRITTI E ONERI REALI
1	MINISTERO DEI LAVORI PUBBLICI con sede in ROMA	80225890583	(1) Proprieta' per 1000/1000
DATI DERIVANTI DA: FRAZIONAMENTO del 09/04/1969 protocollo n. CZ0081357 in atti dal 08/06/2005 Registrazione: IST. 53487/05 (n. 6619.1/1969)			

Situazione dell'immobile che ha originato il precedente dal 07/06/2005

N.	DATI IDENTIFICATIVI				DATI CLASSAMENTO				DATI DERIVANTI DA
	Foglio	Particella	Sub	Porz.	Qualità Classe	Superficie(m ²) ha arc ca	Deduz.	Reddito	
1	6	165		-	SEMIN ARBOR 1	00 52		Dominicale Euro 0,20 Agrario Euro 0,08	FRAZIONAMENTO del 24/01/1992 protocollo n. CZ0081073 in atti dal 07/06/2005 IST. 53487/05 (n. 895.1/1992)
Notifica <input type="checkbox"/> Partita <input type="checkbox"/>									



Direzione Provinciale di Catanzaro
Ufficio Provinciale - Territorio
Servizi Catastali

Visura storica per immobile

Situazione degli atti informatizzati dall'impianto meccanografico al 23/05/2018

Data: 23/05/2018 - Ora: 09.40.20 Segue

Visura n.: T42644 Pag. 2

Notifica <input type="checkbox"/>	Partita <input type="checkbox"/>
-----------------------------------	----------------------------------

Sono stati inoltre variati i seguenti immobili:

- foglio 6 particella 127

L'intestazione alla data della richiesta deriva dai seguenti atti:

Situazione degli intestati dal 24/01/1992

N.	DATI ANAGRAFICI	CODICE FISCALE	DIRITTI E ONERI REALI
1	MINISTERO DEI LAVORI PUBBLICI con sede in ROMA	80225890583	(1) Proprieta' per 1000/1000
DATI DERIVANTI DA: FRAZIONAMENTO del 24/01/1992 protocollo n. CZ0081073 in atti dal 07/06/2005 Registrazione: IST. 53487/05 (n. 895.1/1992)			

Situazione dell'immobile che ha originato il precedente dal 07/06/2005

N.	DATI IDENTIFICATIVI				DATI CLASSAMENTO				DATI DERIVANTI DA
	Foglio	Particella	Sub	Porz.	Qualità Classe	Superficie(m ²) ha arc ca	Deduz.	Reddito	
1	6	127		-	SEMIN ARBOR 1	03 28		Dominicale Euro 1,27 Agrario Euro 0,51	FRAZIONAMENTO del 24/01/1992 protocollo n. CZ0081072 in atti dal 07/06/2005 IST. 53487/05 (n. 895.1/1992)
Notifica <input type="checkbox"/> Partita <input type="checkbox"/>									

Sono stati inoltre variati i seguenti immobili:

- foglio 6 particella 94 - foglio 6 particella 128

L'intestazione alla data della richiesta deriva dai seguenti atti:

Situazione degli intestati dal 24/01/1992

N.	DATI ANAGRAFICI	CODICE FISCALE	DIRITTI E ONERI REALI
1	MINISTERO DEI LAVORI PUBBLICI con sede in ROMA	80225890583	(1) Proprieta' per 1000/1000
DATI DERIVANTI DA: FRAZIONAMENTO del 24/01/1992 protocollo n. CZ0081072 in atti dal 07/06/2005 Registrazione: IST. 53487/05 (n. 895.1/1992)			

Situazione dell'immobile che ha originato il precedente dal 02/05/2002

N.	DATI IDENTIFICATIVI				DATI CLASSAMENTO				DATI DERIVANTI DA
	Foglio	Particella	Sub	Porz.	Qualità Classe	Superficie(m ²) ha arc ca	Deduz.	Reddito	
1	6	94		-	SEM IRR ARB 1	20 29		Dominicale Euro 9,95 Agrario Euro 3,67	FRAZIONAMENTO del 04/04/1994 protocollo n. 123266 in atti dal 02/05/2002 (n. 2967.1/1994)
Notifica <input type="checkbox"/> Partita <input type="checkbox"/>									



AGENZIA DEL DEMANIO

Direzione Regionale Calabria



Direzione Provinciale di Catanzaro
Ufficio Provinciale - Territorio
Servizi Catastali

Visura storica per immobile

Situazione degli atti informatizzati dall'impianto meccanografico al 23/05/2018

Data: 23/05/2018 - Ora: 09.40.20 Segue

Visura n.: T42644 Pag: 3

Notifica		Partita	
----------	--	---------	--

Sono stati inoltre variati i seguenti immobili:

- foglio 6 particella 174 - foglio 6 particella 175

Situazione dell'Immobile dal 29/10/2001

N	DATI IDENTIFICATIVI				Porz.	Qualità Classe	DATI CLASSAMENTO			DATI DERIVANTI DA
	Foglio	Particella	Sub	Superficie(m ²)			Deduz.	Reddito		
				ha are ca				Dominicale	Agrario	
1	6	94		46 44	-	SEM IRRARB 1	Euro 22,79 L. 44.118	Euro 8,39 L. 16.254	FRAZIONAMENTO del 07/07/1970 protocollo n. 368743 in atti dal 29/10/2001 (n. 1063.1/1970)	

Notifica		Partita	
----------	--	---------	--

Sono stati inoltre variati i seguenti immobili:

- foglio 6 particella 141 - foglio 6 particella 206 - foglio 6 particella 142

Situazione dell'Immobile dal 18/10/2000

N	DATI IDENTIFICATIVI				Porz.	Qualità Classe	DATI CLASSAMENTO			DATI DERIVANTI DA
	Foglio	Particella	Sub	Superficie(m ²)			Deduz.	Reddito		
				ha are ca				Dominicale	Agrario	
1	6	94		55 74	-	SEM IRRARB 1	L. 52.953	L. 19.509	TIPO MAPPALE del 18/10/2000 protocollo n. 85699 in atti dal 18/10/2000 (n. 2614.1/1988)	

Notifica		Partita	
----------	--	---------	--

Sono stati inoltre variati i seguenti immobili:

- foglio 6 particella 126 - foglio 6 particella 157

Situazione dell'Immobile dal 18/10/2000

N	DATI IDENTIFICATIVI				Porz.	Qualità Classe	DATI CLASSAMENTO			DATI DERIVANTI DA
	Foglio	Particella	Sub	Superficie(m ²)			Deduz.	Reddito		
				ha are ca				Dominicale	Agrario	
1	6	94		93 52	-	SEM IRRARB 1	L. 88.844	L. 32.752	TIPO MAPPALE del 18/10/2000 protocollo n. 85602 in atti dal 18/10/2000 (n. 2485.1/1988)	

Notifica		Partita	
----------	--	---------	--

Sono stati inoltre variati i seguenti immobili:

- foglio 6 particella 118 - foglio 6 particella 158

Fine

Situazione dell'Immobile dal 18/10/2000

N	DATI IDENTIFICATIVI				Porz.	Qualità Classe	DATI CLASSAMENTO			DATI DERIVANTI DA
	Foglio	Particella	Sub	Superficie(m ²)			Deduz.	Reddito		
				ha are ca				Dominicale	Agrario	
1	6	94		94 35	-	SEM IRRARB 1	L. 89.633	L. 33.023	TIPO MAPPALE del 18/10/2000 protocollo n. 85576 in atti dal 18/10/2000 (n. 2483.1/1988)	

Notifica		Partita	
----------	--	---------	--

Sono stati inoltre variati i seguenti immobili:

- foglio 6 particella 118 - foglio 6 particella 156

Situazione dell'Immobile dall'impianto meccanografico

N	DATI IDENTIFICATIVI				Porz.	Qualità Classe	DATI CLASSAMENTO			DATI DERIVANTI DA
	Foglio	Particella	Sub	Superficie(m ²)			Deduz.	Reddito		
				ha are ca				Dominicale	Agrario	
1	6	94		1 36 05	-	SEM IRRARB 1	L. 129.248	L. 47.618	Impianto meccanografico del 09/07/1985	

Notifica		Partita	1021
----------	--	---------	------

L'intestazione alla data della richiesta deriva dai seguenti atti:

Situazione degli intestati dal 14/04/1992

N	DATI ANAGRAFICI	CODICE FISCALE	DIRITTI E ONERI REALI
1	MINISTERO DEI LAVORI PUBBLICI con sede in ROMA	80225890583	(1) Proprieta' per 1000/1000 fino al 04/11/1991
DATI DERIVANTI DA	DECRETO (DISPOSIZIONI DELLE AUTORITA') del 14/04/1992 protocollo n. 123283 Voltura in atti dal 02/05/2002 Repertorio n.: 588 Rogante: PREFETTO Sede: CATANZARO Registrazione: Sdc: (n. 8352.1/1992)		

Situazione degli intestati dall'impianto meccanografico

N	DATI ANAGRAFICI	CODICE FISCALE	DIRITTI E ONERI REALI
1	PONTANO Costantino nato a CONFLENTI il 02/01/1909	PNTCTN09A02C960B*	(1) Proprieta' per 1000/1000 fino al 14/04/1992
DATI DERIVANTI DA	Impianto meccanografico del 09/07/1985		

Unità immobiliari n. 1

Visura telematica esente per fini istituzionali

* Codice Fiscale Validato in Anagrafe Tributaria



AGENZIA DEL DEMANIO

Direzione Regionale Calabria



Direzione Provinciale di Catanzaro
Ufficio Provinciale - Territorio
Servizi Catastali

Visura storica per immobile

Situazione degli atti informatizzati dall'impianto meccanografico al 23/05/2018

Data: 23/05/2018 - Ora: 09.41.56

Segue

Visura n.: T43661 Pag: 1

Dati della richiesta	Comune di CONFLENTI (Codice: C960)
Catasto Terreni	Provincia di CATANZARO
	Foglio: 6 Particella: 248

INTESTATO

1	PONTANO Costantino nato a CONFLENTI il 02/01/1909	PNTCTN09A02C960B*	(1) Proprieta' per 1000/1000
---	---	-------------------	------------------------------

Situazione dell'Immobile dal 09/06/2005

N.	DATI IDENTIFICATIVI				DATI CLASSAMENTO				DATI DERIVANTI DA	
	Foglio	Particella	Sub	Porz	Qualità Classe	Superficie(m²)	Deduz	Reddito		
1	6	248		-	SEM IRR ARB 1	03 00 ha arc ca		Dominicale Euro 1,47	Agrario Euro 8,54	FRAZIONAMENTO del 09/04/1969 protocollo n. CZ0081865 in atti dal 09/06/2005 IST.53487/05 (n. 6619/1969)
Notifica										
Partita										

Sono stati inoltre variati i seguenti immobili:

- foglio 6 particella 174 - foglio 6 particella 249 - foglio 6 particella 250 - foglio 6 particella 251

L'intestazione alla data della richiesta deriva dai seguenti atti:

Situazione degli intestati relativa ad atto del 09/04/1969 (antecedente all'impianto meccanografico)

N.	DATI ANAGRAFICI	CODICE FISCALE	DIRITTI E ONERI REALI
1	PONTANO Costantino nato a CONFLENTI il 02/01/1909	PNTCTN09A02C960B*	(1) Proprieta' per 1000/1000
DATI DERIVANTI DA		FRAZIONAMENTO del 09/04/1969 protocollo n. CZ0081865 in atti dal 09/06/2005 Registrazione: IST.53487/05 (n. 6619/1/1969)	

Situazione dell'immobile che ha originato il precedente dal 02/05/2002

N.	DATI IDENTIFICATIVI				DATI CLASSAMENTO				DATI DERIVANTI DA	
	Foglio	Particella	Sub	Porz	Qualità Classe	Superficie(m²)	Deduz	Reddito		
1	6	174		-	SEM IRR ARB 1	18 85 ha arc ca		Dominicale Euro 9,25	Agrario Euro 3,41	FRAZIONAMENTO del 04/04/1994 protocollo n. 123266 in atti dal 02/05/2002 (n. 2967.1/1994)
Notifica										
Partita										



Direzione Provinciale di Catanzaro
Ufficio Provinciale - Territorio
Servizi Catastali

Visura storica per immobile

Situazione degli atti informatizzati dall'impianto meccanografico al 23/05/2018

Data: 23/05/2018 - Ora: 09.41.56

Segue

Visura n.: T43661 Pag: 2

Notifica	Partita
-----------------	----------------

Sono stati inoltre variati i seguenti immobili:

- foglio 6 particella 94 - foglio 6 particella 175

L'intestazione alla data della richiesta deriva dai seguenti atti:

Situazione degli intestati dal 04/04/1994

N.	DATI ANAGRAFICI	CODICE FISCALE	DIRITTI E ONERI REALI
1	PONTANO Costantino nato a CONFLENTI il 02/01/1909	PNTCTN09A02C960B*	(1) Proprieta' per 1000/1000
DATI DERIVANTI DA		FRAZIONAMENTO del 04/04/1994 protocollo n. 123266 in atti dal 02/05/2002 Registrazione: (n. 2967.1/1994)	

Situazione dell'immobile che ha originato il precedente dal 29/10/2001

N.	DATI IDENTIFICATIVI				DATI CLASSAMENTO				DATI DERIVANTI DA	
	Foglio	Particella	Sub	Porz	Qualità Classe	Superficie(m²)	Deduz	Reddito		
1	6	94		-	SEM IRR ARB 1	46 44 ha arc ca		Dominicale Euro 22,79 L. 44.118	Agrario Euro 8,39 L. 16.254	FRAZIONAMENTO del 07/07/1970 protocollo n. 368743 in atti dal 29/10/2001 (n. 1063.1/1970)
Notifica										
Partita										

Sono stati inoltre variati i seguenti immobili:

- foglio 6 particella 141 - foglio 6 particella 206 - foglio 6 particella 142

Situazione dell'Immobile dal 18/10/2000

N.	DATI IDENTIFICATIVI				DATI CLASSAMENTO				DATI DERIVANTI DA	
	Foglio	Particella	Sub	Porz	Qualità Classe	Superficie(m²)	Deduz	Reddito		
1	6	94		-	SEM IRR ARB 1	55 74 ha arc ca		Dominicale L. 52.953	Agrario L. 19.509	TIPO MAPPALE del 18/10/2000 protocollo n. 85699 in atti dal 18/10/2000 (n. 26143/1988)
Notifica										
Partita										

Sono stati inoltre variati i seguenti immobili:

- foglio 6 particella 126 - foglio 6 particella 157



AGENZIA DEL DEMANIO

Direzione Regionale Calabria



Direzione Provinciale di Catanzaro
Ufficio Provinciale - Territorio
Servizi Catastali

Visura storica per immobile

Situazione degli atti informatizzati dall'impianto meccanografico al 23/05/2018

Data: 23/05/2018 - Ora: 09.41.56 Segue

Visura n.: T43661 Pag: 3

Situazione dell'Immobile dal 18/10/2000

N.	DATI IDENTIFICATIVI				DATI CLASSAMENTO				DATI DERIVANTI DA	
	Foglio	Particella	Sub	Porz	Qualità Classe	Superficie(m ²)	Deduz	Reddito		
						ha are ca		Dominicale	Agrario	
1	6	94		-	SEM IRR ARB 1	93 52		L. 88.844	L. 32.732	
Notifica						Partita				

Sono stati inoltre variati i seguenti immobili:

- foglio 6 particella 118 - foglio 6 particella 158

Situazione dell'Immobile dal 18/10/2000

N.	DATI IDENTIFICATIVI				DATI CLASSAMENTO				DATI DERIVANTI DA	
	Foglio	Particella	Sub	Porz	Qualità Classe	Superficie(m ²)	Deduz	Reddito		
						ha are ca		Dominicale	Agrario	
1	6	94		-	SEM IRR ARB 1	94 35		L. 89.633	L. 33.023	
Notifica						Partita				

Sono stati inoltre variati i seguenti immobili:

- foglio 6 particella 118 - foglio 6 particella 156

Situazione dell'Immobile dall'impianto meccanografico

N.	DATI IDENTIFICATIVI				DATI CLASSAMENTO				DATI DERIVANTI DA	
	Foglio	Particella	Sub	Porz	Qualità Classe	Superficie(m ²)	Deduz	Reddito		
						ha are ca		Dominicale	Agrario	
1	6	94		-	SEM IRR ARB 1	1 36 05		L. 129.248	L. 47.618	
Notifica						Partita		1921		

L'intestazione alla data della richiesta deriva dai seguenti atti:

Situazione degli intestati dal 14/04/1992

N.	DATI ANAGRAFICI	CODICE FISCALE	DIRITTI E ONERI REALI
1	MINISTERO DEI LAVORI PUBBLICI con sede in ROMA	80225890583	(1) Proprietà per 1000/1000 fino al 04/11/1991



Direzione Provinciale di Catanzaro
Ufficio Provinciale - Territorio
Servizi Catastali

Visura storica per immobile

Situazione degli atti informatizzati dall'impianto meccanografico al 23/05/2018

Data: 23/05/2018 - Ora: 09.41.56 Fine

Visura n.: T43661 Pag: 4

DATI DERIVANTI DA	DECRETO (DISPOSIZIONI DELLE AUTORITA') del 14/04/1992 protocollo n. 123283 Voltura in atti dal 02/05/2002 Repertorio n. 588 Rogante: PREFETTO Sede- CATANZARO Registrazione: Sede (n. 8352.1/1992)
-------------------	---

Situazione degli intestati dall'impianto meccanografico

N.	DATI ANAGRAFICI	CODICE FISCALE	DIRITTI E ONERI REALI
1	PONTANO Costantino nato a CONFLENTI il 02/01/1909	PNICTN09A02C960B*	(1) Proprietà per 1000/1000 fino al 14/04/1992

DATI DERIVANTI DA Impianto meccanografico del 09/07/1985

Unità immobiliari n. 1

Visura telematica esente per fini istituzionali

* Codice Fiscale Validato in Anagrafe Tributaria



AGENZIA DEL DEMANIO

Direzione Regionale Calabria



Direzione Provinciale di Catanzaro
Ufficio Provinciale - Territorio
Servizi Catastali

Visura storica per immobile

Situazione degli atti informatizzati dall'impianto meccanografico al 23/05/2018

Data: 23/05/2018 - Ora: 09.43.59 Segue

Visura n.: T45131 Pag: 1

Dati della richiesta	Comune di CONFLENTI (Codice: C960)
Catasto Terreni	Provincia di CATANZARO Foglio: 6 Particella: 165

INTESTATO

1	MINISTERO DEI LAVORI PUBBLICI con sede in ROMA	8022580583*	(1) Proprieta' per 1000/1000
---	--	-------------	------------------------------

Situazione dell'Immobile dal 08/06/2005

N.	DATI IDENTIFICATIVI				DATI CLASSAMENTO					DATI DERIVANTI DA
	Foglio	Particella	Sub	Porz	Qualità Classe	Superficie(m²) ha arc ca	Deduz	Reddito		
								Dominicale	Agrario	
1	6	165			SEMIN ARBOR 1	00 13		Euro 0,05	Euro 0,02	FRAZIONAMENTO del 09/04/1969 protocollo n. CZ0081157 in atti dal 08/06/2005 IST. 53487/05 (n. 6619/1/1969)

Notifica

Sono stati inoltre variati i seguenti immobili:

- foglio 6 particella 245 - foglio 6 particella 246

Situazione dell'Immobile dal 07/06/2005

N.	DATI IDENTIFICATIVI				DATI CLASSAMENTO					DATI DERIVANTI DA
	Foglio	Particella	Sub	Porz	Qualità Classe	Superficie(m²) ha arc ca	Deduz	Reddito		
								Dominicale	Agrario	
1	6	165			SEMIN ARBOR 1	00 52		Euro 0,20	Euro 0,08	FRAZIONAMENTO del 24/01/1992 protocollo n. CZ0081073 in atti dal 07/06/2005 IST.53487/05 (n. 895.1/1992)

Notifica

Sono stati inoltre variati i seguenti immobili:

- foglio 6 particella 127

L'intestazione alla data della richiesta deriva dai seguenti atti:



Direzione Provinciale di Catanzaro
Ufficio Provinciale - Territorio
Servizi Catastali

Visura storica per immobile

Situazione degli atti informatizzati dall'impianto meccanografico al 23/05/2018

Data: 23/05/2018 - Ora: 09.43.59 Segue

Visura n.: T45131 Pag: 2

Situazione degli intestati dal 24/01/1992

N.	DATI ANAGRAFICI	CODICE FISCALE	DIRITTI E ONERI REALI
1	MINISTERO DEI LAVORI PUBBLICI con sede in ROMA	80225890583	(1) Proprieta' per 1000/1000
DATI DERIVANTI DA:		FRAZIONAMENTO del 24/01/1992 protocollo n. CZ0081073 in atti dal 07/06/2005 Registrazione: IST.53487/05 (n. 895.1/1992)	

Situazione dell'immobile che ha originato il precedente dal 07/06/2005

N.	DATI IDENTIFICATIVI				DATI CLASSAMENTO					DATI DERIVANTI DA
	Foglio	Particella	Sub	Porz	Qualità Classe	Superficie(m²) ha arc ca	Deduz	Reddito		
								Dominicale	Agrario	
1	6	127			SEMIN ARBOR 1	03 28		Euro 1,27	Euro 0,51	FRAZIONAMENTO del 24/01/1992 protocollo n. CZ0081073 in atti dal 07/06/2005 IST.53487/05 (n. 895.1/1992)

Notifica

Sono stati inoltre variati i seguenti immobili:

- foglio 6 particella 94 - foglio 6 particella 128

L'intestazione alla data della richiesta deriva dai seguenti atti:

Situazione degli intestati dal 24/01/1992

N.	DATI ANAGRAFICI	CODICE FISCALE	DIRITTI E ONERI REALI
1	MINISTERO DEI LAVORI PUBBLICI con sede in ROMA	8022590583	(1) Proprieta' per 1000/1000
DATI DERIVANTI DA:		FRAZIONAMENTO del 24/01/1992 protocollo n. CZ0081072 in atti dal 07/06/2005 Registrazione: IST.53487/05 (n. 895.1/1992)	

Situazione dell'immobile che ha originato il precedente dal 02/05/2002

N.	DATI IDENTIFICATIVI				DATI CLASSAMENTO					DATI DERIVANTI DA
	Foglio	Particella	Sub	Porz	Qualità Classe	Superficie(m²) ha arc ca	Deduz	Reddito		
								Dominicale	Agrario	
1	6	94			SEM IRR ARB 1	20 29		Euro 9,95	Euro 3,67	FRAZIONAMENTO del 04/04/1994 protocollo n. 112366 in atti dal 02/05/2002 (n. 2967.1/1994)

Notifica

Sono stati inoltre variati i seguenti immobili:

- foglio 6 particella 174 - foglio 6 particella 175



AGENZIA DEL DEMANIO

Direzione Regionale Calabria



Direzione Provinciale di Catanzaro
Ufficio Provinciale - Territorio
Servizi Catastali

Visura storica per immobile

Situazione degli atti informatizzati dall'impianto meccanografico al 23/05/2018

Data: 23/05/2018 - Ora: 09.43.59 Segue

Visura n.: T45131 Pag: 3

Situazione dell'Immobile dal 29/10/2001

N.	DATI IDENTIFICATIVI				DATI CLASSAMENTO				DATI DERIVANTI DA	
	Foglio	Particella	Sub	Porz	Qualità Classe	Superficie(m²) ha are ca	Deduz	Reddito		
								Dominicale		Agrario
1	6	94	-		SEM IRR ARB 1	46 44		Euro 22,79 L. 44,118	Euro 8,29 L. 16,254	FRAZIONAMENTO del 07/07/1970 protocollo n. 368743 in atti dal 29/10/2001 (n. 10631/1970)
Notifica				Partita						

Sono stati inoltre variati i seguenti immobili:

- foglio 6 particella 141 - foglio 6 particella 206 - foglio 6 particella 142

Situazione dell'Immobile dal 18/10/2000

N.	DATI IDENTIFICATIVI				DATI CLASSAMENTO				DATI DERIVANTI DA	
	Foglio	Particella	Sub	Porz	Qualità Classe	Superficie(m²) ha are ca	Deduz	Reddito		
								Dominicale		Agrario
1	6	94	-		SEM IRR ARB 1	55 74		L. 52,953	L. 19,509	TIPO MAPPALE del 18/10/2000 protocollo n. 85699 in atti dal 18/10/2000 (n. 26141/1988)
Notifica				Partita						

Sono stati inoltre variati i seguenti immobili:

- foglio 6 particella 126 - foglio 6 particella 157

Situazione dell'Immobile dal 18/10/2000

N.	DATI IDENTIFICATIVI				DATI CLASSAMENTO				DATI DERIVANTI DA	
	Foglio	Particella	Sub	Porz	Qualità Classe	Superficie(m²) ha are ca	Deduz	Reddito		
								Dominicale		Agrario
1	6	94	-		SEM IRR ARB 1	93 52		L. 88,844	L. 32,732	TIPO MAPPALE del 18/10/2000 protocollo n. 85692 in atti dal 18/10/2000 (n. 24851/1988)
Notifica				Partita						

Sono stati inoltre variati i seguenti immobili:

- foglio 6 particella 118 - foglio 6 particella 158



Direzione Provinciale di Catanzaro
Ufficio Provinciale - Territorio
Servizi Catastali

Visura storica per immobile

Situazione degli atti informatizzati dall'impianto meccanografico al 23/05/2018

Data: 23/05/2018 - Ora: 09.43.59 Segue

Visura n.: T45131 Pag: 4

Situazione dell'Immobile dal 18/10/2000

N.	DATI IDENTIFICATIVI				DATI CLASSAMENTO				DATI DERIVANTI DA	
	Foglio	Particella	Sub	Porz	Qualità Classe	Superficie(m²) ha are ca	Deduz	Reddito		
								Dominicale		Agrario
1	6	94	-		SEM IRR ARB 1	94 35		L. 89,633	L. 33,023	TIPO MAPPALE del 18/10/2000 protocollo n. 85576 in atti dal 18/10/2000 (n. 24831/1988)
Notifica				Partita						

Sono stati inoltre variati i seguenti immobili:

- foglio 6 particella 118 - foglio 6 particella 156

Situazione dell'Immobile dall'impianto meccanografico

N.	DATI IDENTIFICATIVI				DATI CLASSAMENTO				DATI DERIVANTI DA	
	Foglio	Particella	Sub	Porz	Qualità Classe	Superficie(m²) ha are ca	Deduz	Reddito		
								Dominicale		Agrario
1	6	94	-		SEM IRR ARB 1	1 36 05		L. 129,248	L. 47,618	Impianto meccanografico del 09/07/1985
Notifica				Partita		1621				

L' intestazione alla data della richiesta deriva dai seguenti atti:

Situazione degli intestati dal 14/04/1992

N.	DATI ANAGRAFICI	CODICE FISCALE	DIRITTI E ONERI REALI
1	MINISTERO DEI LAVORI PUBBLICI con sede in ROMA	80225890583	(1) Proprietà per 1000/1000 fino al 04/11/1991
DATI DERIVANTI DA DECRETO (DISPOSIZIONI DELLE AUTORITA') del 14/04/1992 protocollo n. 123283 Voltura in atti dal 02/05/2002 Repertorio n.: 588 Rogante: PREFETTO Sede: CATANZARO Registrazione: Sede: (n. 8352.1/1992)			

Situazione degli intestati dall'impianto meccanografico

N.	DATI ANAGRAFICI	CODICE FISCALE	DIRITTI E ONERI REALI
1	PONTANO Costantino nato a CONFLENTI il 02/01/1909	PNTCTN09A02C9601*	(1) Proprietà per 1000/1000 fino al 14/04/1992
DATI DERIVANTI DA Impianto meccanografico del 09/07/1985			

Unità immobiliari n. 1

Visura telematica esente per fini istituzionali

* Codice Fiscale Validato in Anagrafe Tributaria



AGENZIA DEL DEMANIO

Direzione Regionale Calabria



Direzione Provinciale di Catanzaro
Ufficio Provinciale - Territorio
Servizi Catastali

Visura storica per immobile
Situazione degli atti informatizzati dall'impianto meccanografico al 23/05/2018

Data: 23/05/2018 - Ora: 09.45.51 Segue
Visura n.: T46345 Pag: 1

Dati della richiesta	Comune di CONFLENTI (Codice: C960) Provincia di CATANZARO
Catasto Terreni	Foglio: 6 Particella: 127

INTESTATO

1	MINISTERO DEI LAVORI PUBBLICI con sede in ROMA	80225890583*	(1) Proprieta' per 1000/1000
---	--	--------------	------------------------------

Situazione dell'Immobile dal 08/06/2005

N.	DATI IDENTIFICATIVI				DATI CLASSAMENTO				DATI DERIVANTI DA	
	Foglio	Particella	Sub	Porz	Qualità Classe	Superficie(m²) ha arc ca	Deduz	Reddito		
1	6	127		-	SEMIN ARBOR 1	02 16		Dominicale Euro 0,84	Agrario Euro 0,33	FRAZIONAMENTO del 09/04/1963 protocollo n. CZ0081294 in atti dal 08/06/2005 IST.53487/05 (n. 6619.1/1962)
Notifica					Partita					

Sono stati inoltre variati i seguenti immobili:
- foglio 6 particella 233 - foglio 6 particella 234

Situazione dell'Immobile dal 07/06/2005

N.	DATI IDENTIFICATIVI				DATI CLASSAMENTO				DATI DERIVANTI DA	
	Foglio	Particella	Sub	Porz	Qualità Classe	Superficie(m²) ha arc ca	Deduz	Reddito		
1	6	127		-	SEMIN ARBOR 1	02 76		Dominicale Euro 1,07	Agrario Euro 0,43	FRAZIONAMENTO del 24/01/1992 protocollo n. CZ0081072 in atti dal 07/06/2005 IST.53487/05 (n. 895.1/1992)
Notifica					Partita					

Sono stati inoltre variati i seguenti immobili:
- foglio 6 particella 165



Direzione Provinciale di Catanzaro
Ufficio Provinciale - Territorio
Servizi Catastali

Visura storica per immobile
Situazione degli atti informatizzati dall'impianto meccanografico al 23/05/2018

Data: 23/05/2018 - Ora: 09.45.51 Segue
Visura n.: T46345 Pag: 2

Situazione dell'Immobile dal 07/06/2005

N.	DATI IDENTIFICATIVI				DATI CLASSAMENTO				DATI DERIVANTI DA	
	Foglio	Particella	Sub	Porz	Qualità Classe	Superficie(m²) ha arc ca	Deduz	Reddito		
1	6	127		-	SEMIN ARBOR 1	03 28		Dominicale Euro 1,27	Agrario Euro 0,51	FRAZIONAMENTO del 24/01/1992 protocollo n. CZ0081072 in atti dal 07/06/2005 IST.53487/05 (n. 895.1/1992)
Notifica					Partita					

Sono stati inoltre variati i seguenti immobili:
- foglio 6 particella 94 - foglio 6 particella 128

L'intestazione alla data della richiesta deriva dai seguenti atti:

Situazione degli intestati dal 24/01/1992

N.	DATI ANAGRAFICI	CODICE FISCALE	DIRITTI E ONERI REALI
1	MINISTERO DEI LAVORI PUBBLICI con sede in ROMA	80225890583	(1) Proprieta' per 1000/1000
DATI DERIVANTI DA FRAZIONAMENTO del 24/01/1992 protocollo n. CZ0081072 in atti dal 07/06/2005 Registrazione: IST.53487/05 (n. 895.1/1992)			

Situazione dell'immobile che ha originato il precedente dal 02/05/2002

N.	DATI IDENTIFICATIVI				DATI CLASSAMENTO				DATI DERIVANTI DA	
	Foglio	Particella	Sub	Porz	Qualità Classe	Superficie(m²) ha arc ca	Deduz	Reddito		
1	6	94		-	SEM IRR ARB 1	20 29		Dominicale Euro 9,95	Agrario Euro 3,67	FRAZIONAMENTO del 04/04/1994 protocollo n. 123266 in atti dal 02/05/2002 (n. 2967.1/1994)
Notifica					Partita					

Sono stati inoltre variati i seguenti immobili:
- foglio 6 particella 174 - foglio 6 particella 175

Situazione dell'Immobile dal 29/10/2001

N.	DATI IDENTIFICATIVI				DATI CLASSAMENTO				DATI DERIVANTI DA	
	Foglio	Particella	Sub	Porz	Qualità Classe	Superficie(m²) ha arc ca	Deduz	Reddito		
1	6	94		-	SEM IRR ARB 1	46 44		Dominicale Euro 22,79 L. 44.118	Agrario Euro 8,39 L. 16.254	FRAZIONAMENTO del 07/07/1970 protocollo n. 368743 in atti dal 29/10/2001 (n. 1063.1/1970)



AGENZIA DEL DEMANIO

Direzione Regionale Calabria



Direzione Provinciale di Catanzaro
Ufficio Provinciale - Territorio
Servizi Catastali

Data: 23/05/2018 - Ora: 09:45:51 Segue

Visura n.: T46345 Pag: 3

Visura storica per immobile

Situazione degli atti informatizzati dall'impianto meccanografico al 23/05/2018

Notifica		Partita			
----------	--	---------	--	--	--

Sono stati inoltre variati i seguenti immobili:

- foglio 6 particella 141 - foglio 6 particella 206 - foglio 6 particella 142

Situazione dell'Immobile dal 18/10/2000

N.	DATI IDENTIFICATIVI				DATI CLASSAMENTO				DATI DERIVANTI DA	
	Foglio	Particella	Sub	Porz	Qualità Classe	Superficie(m ²) ha are ca	Deduz	Reddito		
								Dominicale	Agrario	
1	6	94		-	SEM IRR ARB 1	55 74		L. 52.953	L. 19.509	TIPO MAPPALE del 18/10/2000 protocollo n. 85699 in atti dal 18/10/2000 (n. 2614.1/1988)

Notifica		Partita			
----------	--	---------	--	--	--

Sono stati inoltre variati i seguenti immobili:

- foglio 6 particella 126 - foglio 6 particella 157

Situazione dell'Immobile dal 18/10/2000

N.	DATI IDENTIFICATIVI				DATI CLASSAMENTO				DATI DERIVANTI DA	
	Foglio	Particella	Sub	Porz	Qualità Classe	Superficie(m ²) ha are ca	Deduz	Reddito		
								Dominicale	Agrario	
1	6	94		-	SEM IRR ARB 1	93 52		L. 88.844	L. 32.732	TIPO MAPPALE del 18/10/2000 protocollo n. 85602 in atti dal 18/10/2000 (n. 2485.1/1988)

Notifica		Partita			
----------	--	---------	--	--	--

Sono stati inoltre variati i seguenti immobili:

- foglio 6 particella 118 - foglio 6 particella 158

Situazione dell'Immobile dal 18/10/2000

N.	DATI IDENTIFICATIVI				DATI CLASSAMENTO				DATI DERIVANTI DA	
	Foglio	Particella	Sub	Porz	Qualità Classe	Superficie(m ²) ha are ca	Deduz	Reddito		
								Dominicale	Agrario	
1	6	94		-	SEM IRR ARB 1	94 35		L. 89.633	L. 33.023	TIPO MAPPALE del 18/10/2000 protocollo n. 85576 in atti dal 18/10/2000 (n. 2483.1/1988)

Notifica		Partita			
----------	--	---------	--	--	--

Sono stati inoltre variati i seguenti immobili:

- foglio 6 particella 118 - foglio 6 particella 156

Fine

Situazione dell'Immobile dall'impianto meccanografico

N.	DATI IDENTIFICATIVI				DATI CLASSAMENTO				DATI DERIVANTI DA	
	Foglio	Particella	Sub	Porz	Qualità Classe	Superficie(m ²) ha are ca	Deduz	Reddito		
								Dominicale	Agrario	
1	6	94		-	SEM IRR ARB 1	1 36 05		L. 129.248	L. 47.618	Impianto meccanografico del 09/07/1985

Notifica		Partita	1621		
----------	--	---------	------	--	--

L'intestazione alla data della richiesta deriva dai seguenti atti:

Situazione degli intestati dal 14/04/1992

N.	DATI ANAGRAFICI	CODICE FISCALE	DIRITTI E ONERI REALI
1	MINISTERO DEI LAVORI PUBBLICI con sede in ROMA	80225890583	(1) Proprietà per 1000/1000 fino al 04/11/1991
DATI DERIVANTI DA: DECRETO (DISPOSIZIONI DELLE AUTORITA') del 14/04/1992 protocollo n. 123283 Voltura in atti dal 02/05/2002 Repertorio n.: 588 Rogante: PREFETTO Sede: CATANZARO Registrazione: Sede: n. 8352.1/1992)			

Situazione degli intestati dall'impianto meccanografico

N.	DATI ANAGRAFICI	CODICE FISCALE	DIRITTI E ONERI REALI
1	PONTANO Costantino nato a CONEGLIANTI il 02/01/1909	PNTCTN09A02C960B*	(1) Proprietà per 1000/1000 fino al 14/04/1992
DATI DERIVANTI DA: Impianto meccanografico del 09/07/1985			

Unità immobiliari n. 1

Visura telematica esente per fini istituzionali

* Codice Fiscale Validato in Anagrafe Tributaria



AGENZIA DEL DEMANIO

Direzione Regionale Calabria

DOCUMENTAZIONE FOTOGRAFICA

