



AGENZIA DEL DEMANIO

Direzione Regionale Calabria

FASCICOLO DELL'IMMOBILE

Direzione Regionale Calabria

VVB0089





AGENZIA DEL DEMANIO

Direzione Regionale Calabria

DATI GENERALI		
DENOMINAZIONE IMMOBILE	CODICE SCHEDA	CODICE FABBRICATO
CASERMA DEI CARABINIERI DI NARDODIPACE	VVB0089	VV0307001

REGIONE	PROVINCIA	COMUNE	INDIRIZZO	GEOLOCALIZZAZIONE
Calabria	Vibo Valentia	Nardodipace	Corso Alcide de Gasperi snc	38.474902, 16.341082

INDIVIDUAZIONE DEL BENE SU AEREOFOTOGRAMMETRIA





AGENZIA DEL DEMANIO

Direzione Regionale Calabria

DATI IMMOBILE		
FOGLIO	PARTICELLA	SUBALTERNO
43	122	-
43	125	-

SUPERFICIE LORDA MQ	VOLUME MC (*)	IMMOBILE CIELO TERRA SI/NO	IN USO SI/NO	TECNOLOGIA COSTRUTTIVA	AGIBILITA'
1.092,00	3.984,73	SI	SI	MURATURA PORTANTE	N.D.

(*) Il volume è ricavato dal Verbale descrittivo dello "Stato di consistenza", presente agli atti d'ufficio

PLANIMETRIE STATO DI FATTO (fuori scala)

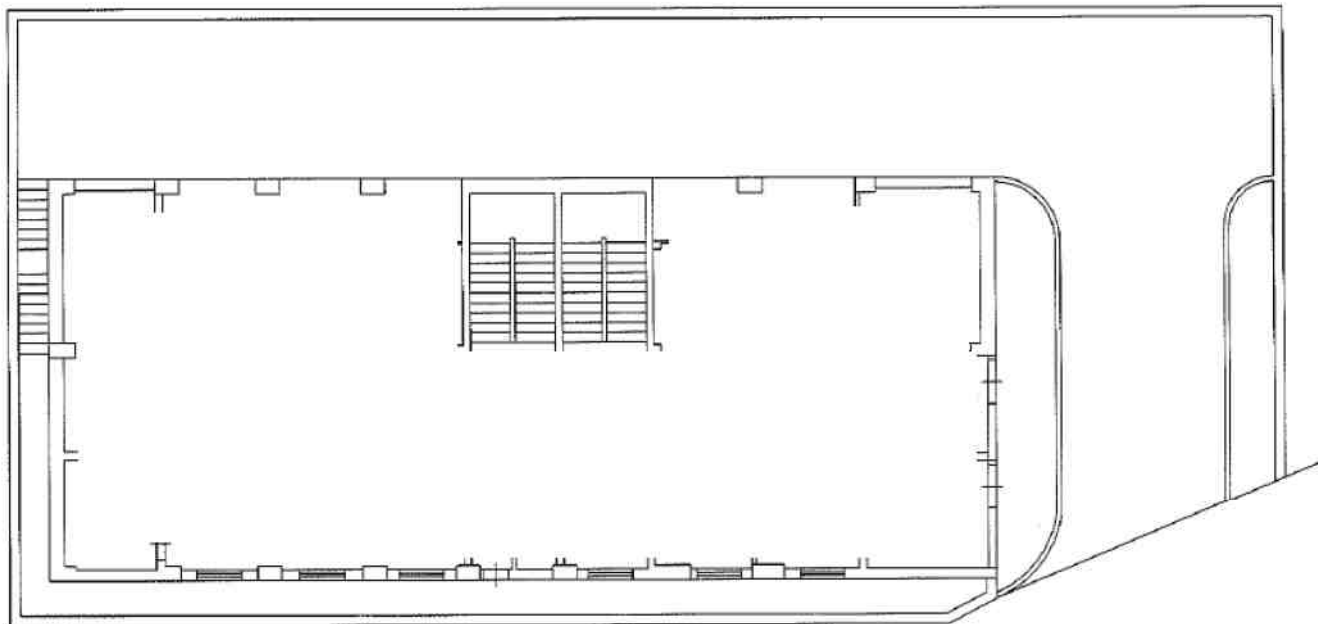

PLANIMETRIA PIANO SEMINTERRATO



AGENZIA DEL DEMANIO

Direzione Regionale Calabria

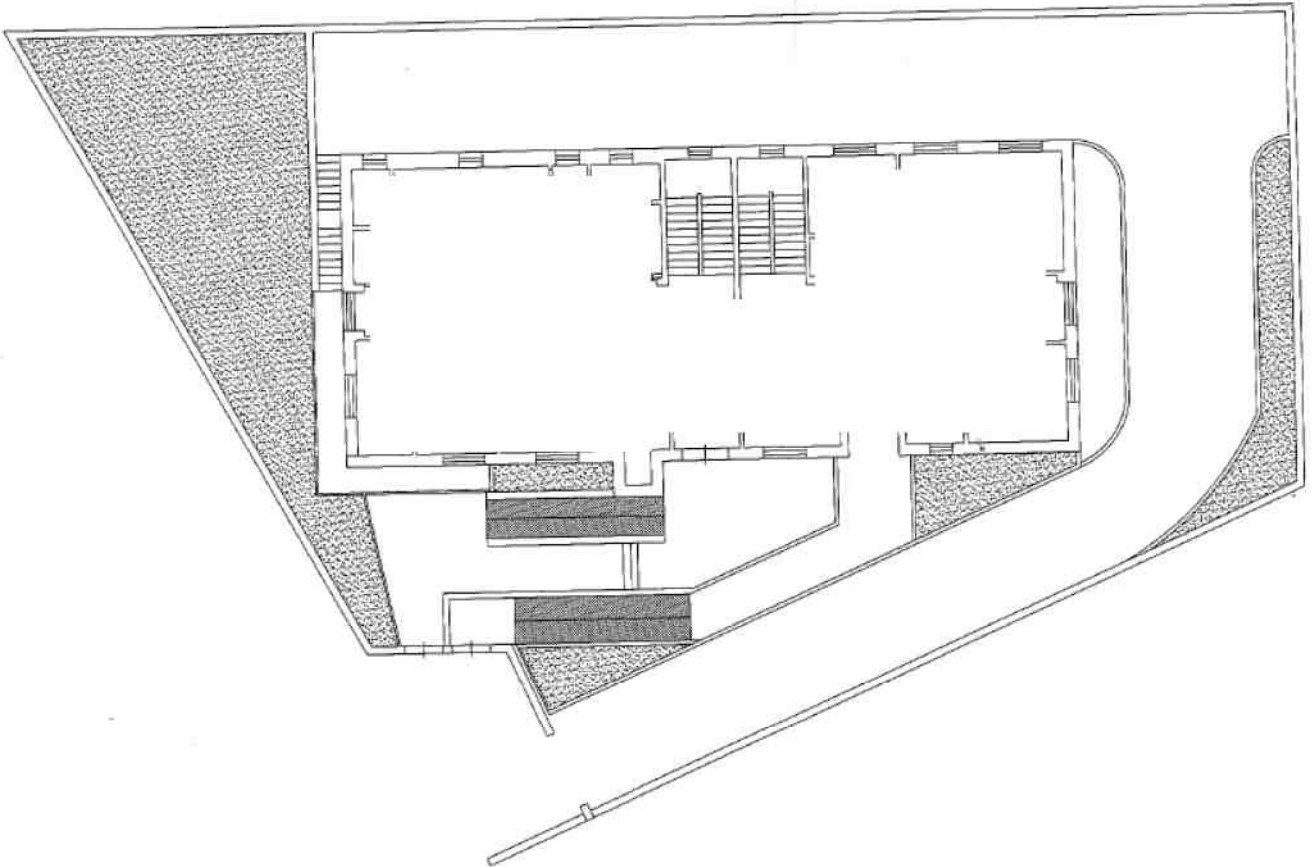

PLANIMETRIA PIANO RIALZATO

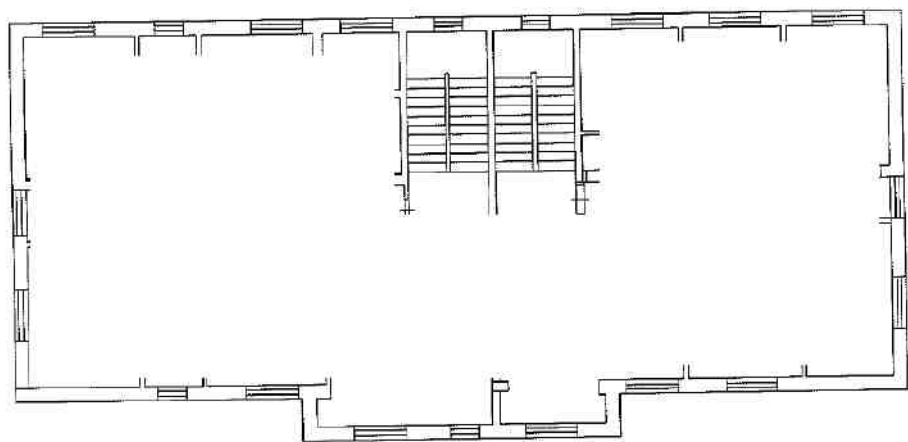

PLANIMETRIA PIANO PRIMO



AGENZIA DEL DEMANIO

Direzione Regionale Calabria

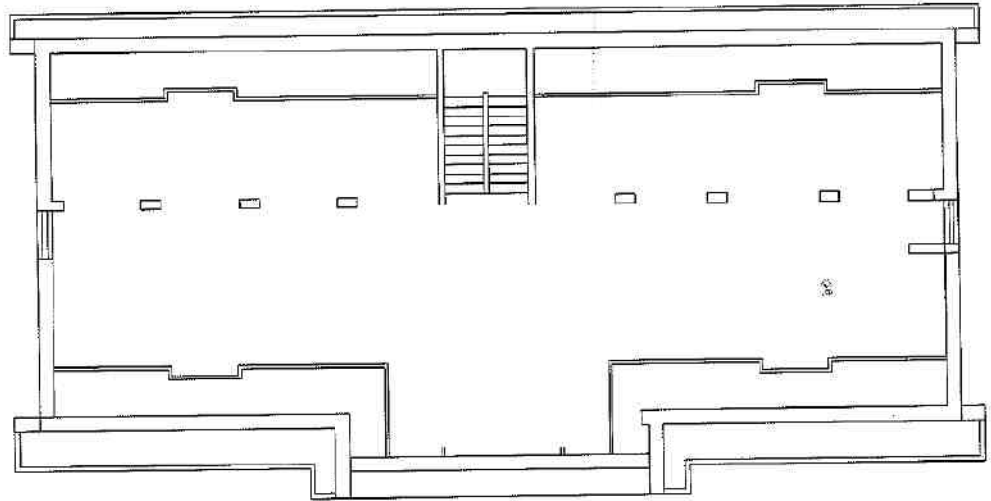

PLANIMETRIA SOTTOTETTO

STRALCIO ESTRATTO DI MAPPA CATASTALE



ELENCO ALLEGATI:

- ✓ VISURE CATASTALI
- ✓ DOCUMENTAZIONE FOTOGRAFICA



Direzione Provinciale di Vibo Valentia
Ufficio Provinciale - Territorio
Servizi Catastali

Visura storica per immobile

Situazione degli atti informatizzati dall'impianto meccanografico al 08/05/2018

Data: 08/05/2018 - Ora: 13.11.35

Segue

Visura n.: T206241 Pag: 1

Dati della richiesta	Comune di MONGIANA (Codice: F364)
Catasto Terreni	Provincia di VIBO VALENTIA Foglio: 14 Particella: 122

Numero di mappa soppresso dal 02/03/2016

N.	DATI IDENTIFICATIVI			DATI CLASSAMENTO				DATI DERIVANTI DA	
	Foglio	Particella	Sub	Porz	Qualità Classe	Superficie(m²) ha are ca	Deduz		Reddito
1	14	122		-	SOPPRESSO	00 00		Agrario	VARIAZIONE TERRITORIALE del 14/12/1978 in atti dal 02/03/2016 L. R. 14/12/1978 N.26 BUR N.39 DEL 14/12/1978 proveniente dal comune di Mongiana F364; trasferito al comune di Nardodipace sezione Mongiana F843B. (n. 5/2016)
Notifica				Partita	0				
Annotazioni									
di stadio: trasferita per variazione territoriale al foglio 43 del comune di Nardodipace sezione Mongiana									

Situazione dell'Immobile dal 07/09/1992

N.	DATI IDENTIFICATIVI			DATI CLASSAMENTO				DATI DERIVANTI DA	
	Foglio	Particella	Sub	Porz	Qualità Classe	Superficie(m²) ha are ca	Deduz		Reddito
1	14	122		-	PASCOLO U	07 27		Agrario	FRAZIONAMENTO del 07/09/1992 in atti dal 13/03/2000 (n. 4180.1/1992)
Notifica				Partita	1499				

Nella variazione sono stati soppressi i seguenti immobili:

- foglio 14 particella 32

Sono stati inoltre variati i seguenti immobili:

- foglio 14 particella 121 - foglio 14 particella 123

L'intestazione alla data della richiesta deriva dai seguenti atti:



Direzione Provinciale di Vibo Valentia
Ufficio Provinciale - Territorio
Servizi Catastali

Visura storica per immobile

Situazione degli atti informatizzati dall'impianto meccanografico al 08/05/2018

Data: 08/05/2018 - Ora: 13.11.35

Segue

Visura n.: T206241 Pag: 2

Situazione degli intestati dal 23/09/2011

N.	DATI ANAGRAFICI	CODICE FISCALE	DIRITTI E ONERI REALI
1	DEMANIO DELLO STATO con sede in ROMA	80207790587	(1) Proprietà per 1000/1000 fino al 02/03/2016
DATI DERIVANTI DA			
VERBALE del 23/09/2011 protocollo n. VV0103306 Voltura in atti dal 30/09/2011 Repertorio n.: 13175 Rogante: AGENZIA DEMANIO Sede: ROMA Registrazione: Sede: VERBALE DI CONSEGNA (n. 9681.1/2011)			

Situazione degli intestati dal 04/10/2009

N.	DATI ANAGRAFICI	CODICE FISCALE	DIRITTI E ONERI REALI
1	CALABRETTA Damiano nato a PAOLA il 21/07/1977	CLBDMN77L21G317H*	(1) Proprietà per 1/27 fino al 23/09/2011
2	CALABRETTA Elena Maria Teresa nata a GRAVEDONA il 23/01/1968	CLBLMR68A63E151E*	(1) Proprietà per 1/27 fino al 23/09/2011
3	CALABRETTA Leonardo nato a BORGIA il 29/04/1938	CLBLRD38D29B002M*	(1) Proprietà per 1/27 fino al 23/09/2011
DATI DERIVANTI DA			
DENUNZIA (NEI PASSAGGI PER CAUSA DI MORTE) del 04/10/2009 protocollo n. VV0089738 in atti dal 09/09/2011 Registrazione: UR Sede: PAOLA Volume: 9990 n: 682 del 04/10/2010 SUCCESSIONE DI CARE CARMELA (n. 9312.1/2011)			

Situazione degli intestati dal 07/09/1992

N.	DATI ANAGRAFICI	CODICE FISCALE	DIRITTI E ONERI REALI
1	CARE' Antonietta nata a FABRIZIA il 13/06/1938	CRANNT38H53D453N*	(1) Proprietà per 1/9 fino al 23/09/2011
2	CARE' Bruno nato a FABRIZIA il 20/05/1936	CRABRN36E20D453Q*	(1) Proprietà per 1/9 fino al 23/09/2011
3	CARE' Davide Francesco nato a SERRA SAN BRUNO il 04/06/1952	CRADDF52H041639W*	(1) Proprietà per 1/9 fino al 23/09/2011
4	CARE' Elena nata a SERRA SAN BRUNO il 28/08/1954	CRALNE54M681639I*	(1) Proprietà per 1/9 fino al 23/09/2011
5	CARE' Giuseppe Maria nato a SERRA SAN BRUNO il 01/01/1948	CRAGPP48A011639I*	(1) Proprietà per 1/9 fino al 23/09/2011
6	MANNO Maria Carmela nata a SERRA SAN BRUNO il 09/11/1912	MNNMCR12S491639P*	(1) Proprietà per 3/9 fino al 23/09/2011
7	CARE' Carmela nata a SERRA SAN BRUNO il 16/07/1944	CRACML44L561639I*	(1) Proprietà per 1/9 fino al 04/10/2009
DATI DERIVANTI DA			
FRAZIONAMENTO del 07/09/1992 in atti dal 13/03/2000 Registrazione: (n. 4180.1/1992)			

Situazione dell'immobile che ha originato il precedente dal 13/03/2000

N.	DATI IDENTIFICATIVI				DATI CLASSAMENTO				DATI DERIVANTI DA		
	Foglio	Particella	Sub	Porz	Qualità Classe	Superficie (m ²) ha are ca	Deduz	Reddito			
1	14	32		-	PASCOLO U	1 24 07			Dominicale L. 12.407	Agrario L. 4.963	VARIAZIONE D'UFFICIO del 13/03/2000 in atti dal 13/03/2000 VP 2184 (n. 162.1/2000)
Notifica				Partita	1499						

Sono stati inoltre variati i seguenti immobili:

- foglio 14 particella 85 - foglio 14 particella 86 - foglio 14 particella 87 - foglio 14 particella 88 - foglio 14 particella 89 - foglio 14 particella 91



Direzione Provinciale di Vibo Valentia
Ufficio Provinciale - Territorio
Servizi Catastali

Visura storica per immobile

Situazione degli atti informatizzati dall'impianto meceanografico al 08/05/2018

Data: 08/05/2018 - Ora: 13.11.35

Visura n.: T206241 Pag: 3

Segue

Situazione dell'Immobile relativa ad atto del 21/10/1978 (antecedente all'impianto meceanografico)

N.	DATI IDENTIFICATIVI				DATI CLASSAMENTO				DATI DERIVANTI DA	
	Foglio	Particella	Sub	Porz	Qualità Classe	Superficie(m ²) ha are ca	Deduz	Reddito		
1	14	32		-	PASCOLO U	1 53 77		Dominicale L. 15.377	Agrario L. 6.151	FRAZIONAMENTO del 21/10/1978 in atti dal 21/01/1995 (n. 1.1/1978)
Notifica						Partita	80			

Sono stati inoltre variati i seguenti immobili:

- foglio 14 particella 69 - foglio 14 particella 70

Situazione dell'Immobile dall'impianto meceanografico

N.	DATI IDENTIFICATIVI				DATI CLASSAMENTO				DATI DERIVANTI DA	
	Foglio	Particella	Sub	Porz	Qualità Classe	Superficie(m ²) ha are ca	Deduz	Reddito		
1	14	32		-	PASCOLO U	1 61 80		Dominicale L. 16.180	Agrario L. 6.472	Impianto meceanografico del 09/07/1985
Notifica						Partita	80			

L'intestazione alla data della richiesta deriva dai seguenti atti:

Situazione degli intestati dal 24/06/1988

N.	REGIONE CALABRIA con sede in CATANZARO	DATI ANAGRAFICI	CODICE FISCALE	DIRITTI E ONERI REALI
1			80002770792	(1) Proprietà per 1/1 fino al 07/09/1992
DATI DERIVANTI DA				
DECRETO (DISPOSIZIONI DELLE AUTORITÀ) del 24/06/1988 protocollo n. 404467 Voltura in atti dal 20/11/2001 Repertorio n.: 35 Rogante: ASSESSORE LL. PP. Sede: CATANZARO Registrazione: UR Sede: CATANZARO n: 2499 del 03/11/1988 ESEGUITA AI SOLI FINI DELLA CONTINUITA' STORICA (n. 5561.1/1990)				

Situazione degli intestati relativa ad atto del 09/05/1979 (antecedente all'impianto meceanografico)

N.	DATI ANAGRAFICI	CODICE FISCALE	DIRITTI E ONERI REALI
1	CARE' Antonietta nata a FABRIZIA il 13/06/1938	CRANNT38H53D453N*	(1) Proprietà per 1/9 fino al 24/06/1988
2	CARE' Bruno nato a FABRIZIA il 20/05/1936	CRABRN36E20D453Q*	(1) Proprietà per 1/9 fino al 24/06/1988
3	CARE' Carmela nata a SERRA SAN BRUNO il 16/07/1944	CRACML44L561639J*	(1) Proprietà per 1/9 fino al 24/06/1988
4	CARE' Davide Francesco nato a SERRA SAN BRUNO il 04/06/1952	CRADDF52H041639W*	(1) Proprietà per 1/9 fino al 24/06/1988
5	CARE' Elena nata a SERRA SAN BRUNO il 28/08/1954	CRALNE54M681639J*	(1) Proprietà per 1/9 fino al 24/06/1988
6	CARE' Giuseppe Maria nato a SERRA SAN BRUNO il 01/01/1948	CRAGPP48A011639P*	(1) Proprietà per 1/9 fino al 24/06/1988
7	MANINO Maria Carmela nata a SERRA SAN BRUNO il 09/11/1912	MNNMCR12S491639P*	(1) Proprietà per 3/9 fino al 24/06/1988



Direzione Provinciale di Vibo Valentia
Ufficio Provinciale - Territorio
Servizi Catastali

Data: 08/05/2018 - Ora: 13.11.36 Fine

Visura n.: T206241 Pag: 4

Visura storica per immobile

Situazione degli atti informatizzati dall'impianto meceanografico al 08/05/2018

DATI DERIVANTI DA	DENUNZIA (NEI PASSAGGI PER CAUSA DI MORTE) del 09/05/1979 in atti dal 18/02/1997 Registrazione: US Sede: SERRA SAN BRUNO Volume: 154 n.: 72 del 10/08/1979 (n. 1258. 1/1997)
--------------------------	--

Situazione degli intestati dall'impianto meceanografico

N.	DATI ANAGRAFICI	CODICE FISCALE	DIRITTI E ONERI REALI
1	CARE Salvatore;FU GIUSEPPE		fino al 09/05/1979

DATI DERIVANTI DA | Impianto meceanografico del 09/07/1985

Unità immobiliari n. 1

Visura telematica esente per fini istituzionali

* Codice Fiscale Validato in Anagrafe Tributaria



Direzione Provinciale di Vibo Valentia
Ufficio Provinciale - Territorio
Servizi Catastali

Visura storica per immobile

Situazione degli atti informatizzati dall'impianto meccanografico al 08/05/2018

Data: 08/05/2018 - Ora: 13.14.19

Segue

Visura n.: T207275 Pag: 1

Dati della richiesta	Comune di NARDODIPACE (Codice: F843B)
Catasto Terreni	Sezione di MONGIANA (Provincia di VIBO VALENTIA) Foglio: 43 Particella: 122

INTESTATO

1	DEMANIO DELLO STATO con sede in ROMA	80207790587*	(1) Proprieta' per 1000/1000
---	--------------------------------------	--------------	------------------------------

Situazione dell'Immobile dal 02/03/2016

N.	DATI IDENTIFICATIVI			DATI CLASSAMENTO				DATI DERIVANTI DA	
	Foglio	Particella	Sub Porz	Qualità Classe	Superficie(m²) ha are ca	Deduz	Reddito		
1	43	122	.	PASCOLO U	07 27		Dominicale Euro 0,38	Agrario Euro 0,15	VARIAZIONE TERRITORIALE del 14/12/1978 in atti dal 02/03/2016 L. R. 14/12/1978 N.26 BUR N.39 DEL 14/12/1978 proveniente dal comune di Mongiana F364; trasferito al comune di Nardodipace sezione Mongiana F843B. (n. 5/2016)
Notifica					Partita				
Annotazioni		di stadio: proviene per variazione territoriale dal foglio 14 del comune di Mongiana							

Mappali Fabbricati Correlati
Sezione B - SezUrb - Foglio 43 - Particella 174

L'intestazione alla data della richiesta deriva dai seguenti atti:

Situazione degli intestati dal 02/03/2016

N.	DEMANIO DELLO STATO con sede in ROMA	DATI ANAGRAFICI	CODICE FISCALE	DIRITTI E ONERI REALI
1	DEMANIO DELLO STATO con sede in ROMA		80207790587	(1) Proprieta' per 1000/1000
DATI DERIVANTI DA		VARIAZIONE TERRITORIALE del 14/12/1978 in atti dal 02/03/2016 Registrazione: L. R. 14/12/1978 N.26 BUR N.39 DEL 14/12/1978 proveniente dal comune di Mongiana F364; trasferito al comune di Nardodipace sezione Mongiana F843B. (n. 5/2016)		

Unità immobiliari n. 1



Direzione Provinciale di Vibo Valentia
Ufficio Provinciale - Territorio
Servizi Catastali

Data: 08/05/2018 - Ora: 13.14.20

Fine

Visura n.: T207275 Pag: 2

Visura storica per immobile

Situazione degli atti informatizzati dall'impianto meccanografico al 08/05/2018

Visura telematica esente per fini istituzionali

* Codice Fiscale Validato in Anagrafe Tributaria



Direzione Provinciale di Vibo Valentia
Ufficio Provinciale - Territorio
Servizi Catastali

Visura storica per immobile

Situazione degli atti informatizzati dall'impianto meccanografico al 08/05/2018

Data: 08/05/2018 - Ora: 14.37.44

Fine

Visura n.: T231700 Pag: 1

Dati della richiesta	Comune di NARDODIPACE (Codice: F843B)
Catasto Terreni	Sezione di MONGIANA (Provincia di VIBO VALENTIA) Foglio: 43 Particella: 125

INTESTATO

1	DEMANIO DELLO STATO con sede in ROMA	80207790587*	(1) Proprieta' per 1000/1000
---	--------------------------------------	--------------	------------------------------

Situazione dell'Immobile dal 02/03/2016

N.	DATI IDENTIFICATIVI			DATI CLASSAMENTO				DATI DERIVANTI DA		
	Foglio	Particella	Sub	Porz	Qualità Classe	Superficie(m²) ha are ca	Deduz		Reddito	
1	43	125		.	PASCOLO U	03 65		Dominicale Euro 0,19	Agrario Euro 0,08	VARIAZIONE TERRITORIALE del 14/12/1978 in atti dal 02/03/2016 L. R. 14/12/1978 N.26 BUR N.39 DEL 14/12/1978 proveniente dal comune di Mongiana F364; trasferito al comune di Nardodipace sezione Mongiana F843B. (n. 5/2016)
Notifica				Partita						
Annotazioni		di stadio: proviene per variazione territoriale dal foglio 14 del comune di Mongiana								

L'intestazione alla data della richiesta deriva dai seguenti atti:

Situazione degli intestati dal 02/03/2016

N.	DATI ANAGRAFICI	DATI ANAGRAFICI	CODICE FISCALE	DIRITTI E ONERI REALI
1	DEMANIO DELLO STATO con sede in ROMA		80207790587	(1) Proprieta' per 1000/1000
DATI DERIVANTI DA		VARIAZIONE TERRITORIALE del 14/12/1978 in atti dal 02/03/2016 Registrazione: L. R. 14/12/1978 N.26 BUR N.39 DEL 14/12/1978 proveniente dal comune di Mongiana F364; trasferito al comune di Nardodipace sezione Mongiana F843B. (n. 5/2016)		

Unità immobiliari n. 1

Visura telematica esente per fini istituzionali

* Codice Fiscale Validato in Anagrafe Tributaria

VVB0089 - DOCUMENTAZIONE FOTOGRAFICA



PROSPETTI

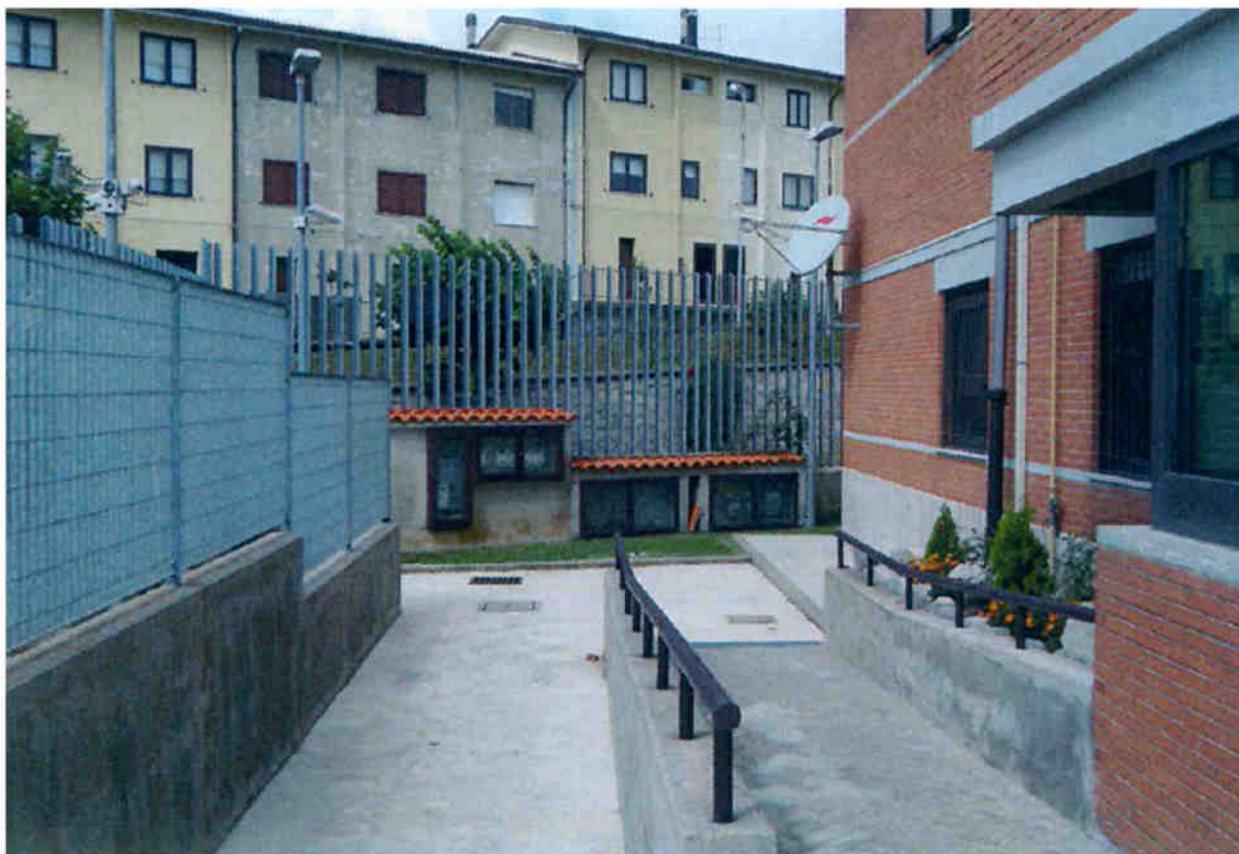

PARTICOLARI ESTERNO

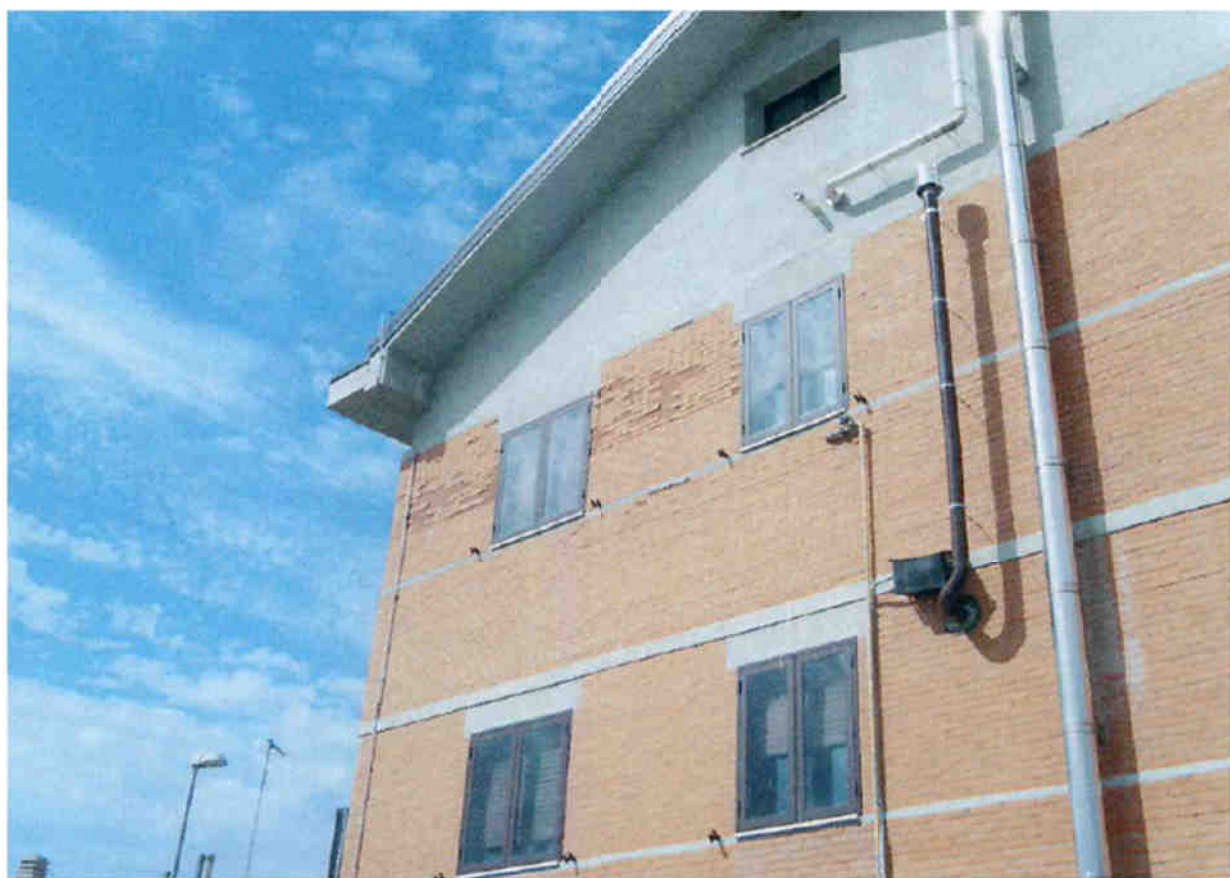

PARTICOLARI ESTERNO



PARTICOLARI SEMINTERRATO

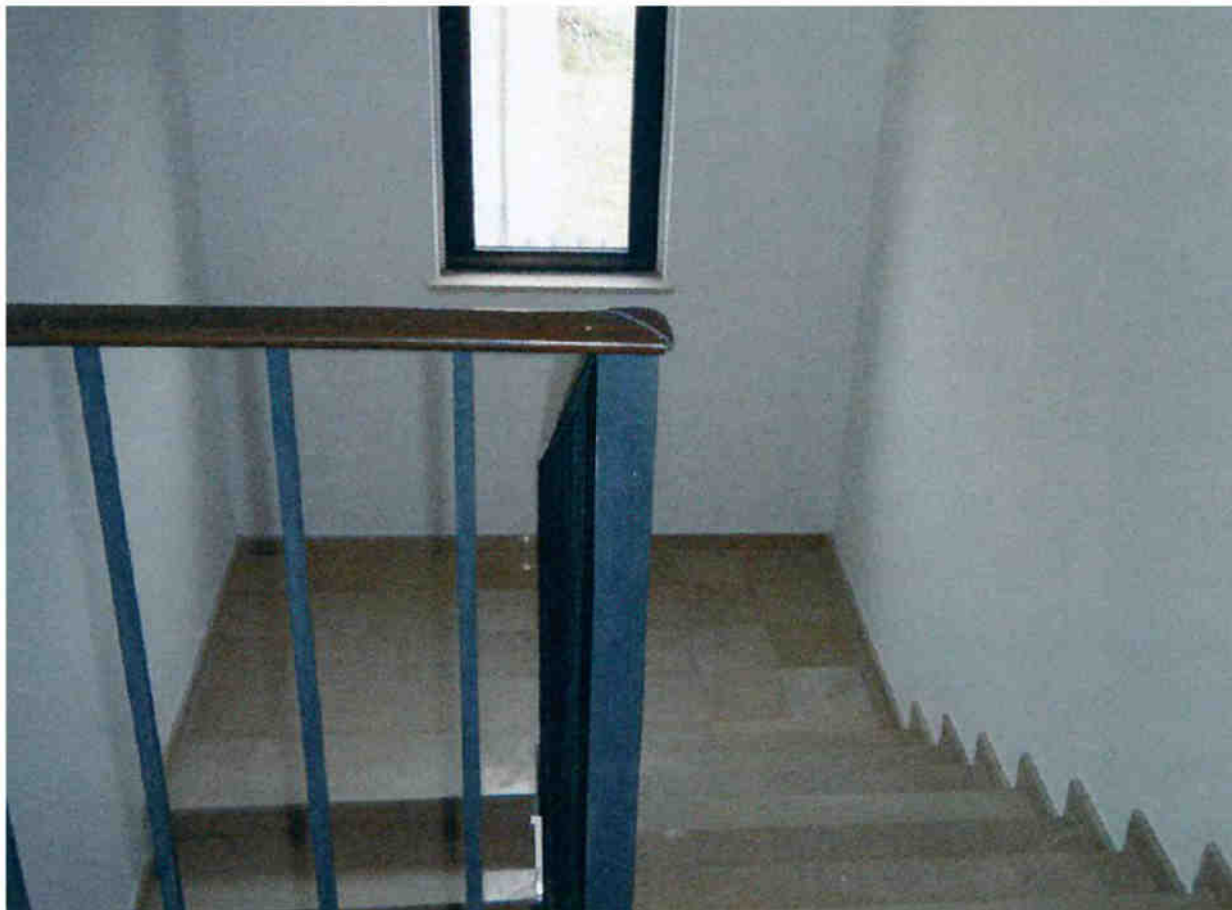

PARTICOLARI INTERNO