



AGENZIA DEL DEMANIO

Direzione Regionale Calabria

FASCICOLO DELL'IMMOBILE

Direzione Regionale Calabria

CSB1132





AGENZIA DEL DEMANIO

Direzione Regionale Calabria

| DATI GENERALI | | |
|--|---------------|-------------------|
| DENOMINAZIONE IMMOBILE | CODICE SCHEDA | CODICE FABBRICATO |
| Compendio in uso al corpo forestale dello stato - fabbricato A | CSB1132 | CS1064001 |
| Compendio in uso al corpo forestale dello stato - fabbricato C | CSB1132 | CS1064002 |
| Compendio in uso al corpo forestale dello stato - fabbricato B | CSB1132 | CS1064003 |
| Compendio in uso al corpo forestale dello stato - fabbricato D | CSB1132 | CS1064004 |

| REGIONE | PROVINCIA | COMUNE | INDIRIZZO | GEOLOCALIZZAZIONE |
|----------|-----------|---------|------------------------------|--------------------------------|
| CALABRIA | COSENZA | COSENZA | VIALE DELLA REPUBBLICA 26 | 39°17'50.82"N 16°14'51.90"E |

INDIVIDUAZIONE DEL COMPLESSO E DELL'IMMOBILE SU AEREOFOTOGRAMMETRIA

Non in scala

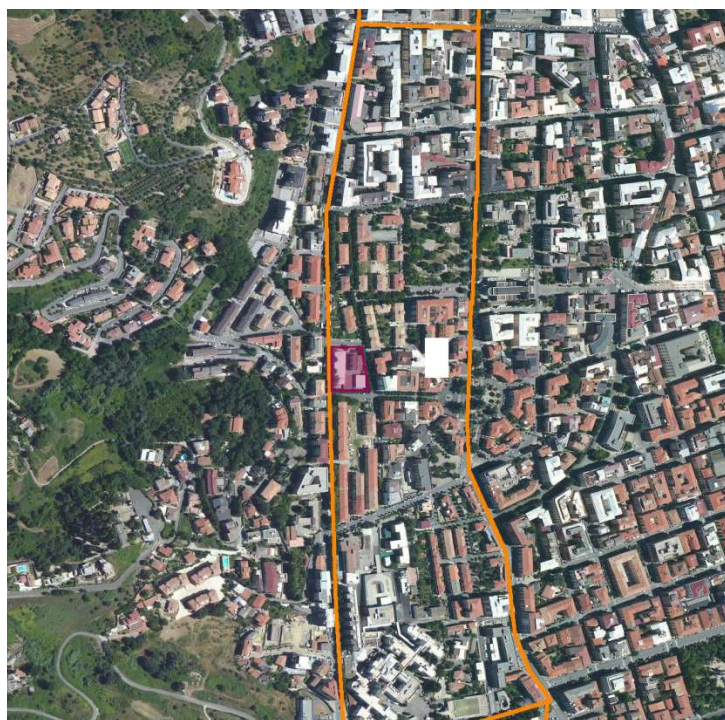



A G E N Z I A D E L D E M A N I O

Direzione Regionale Calabria

INDIVIDUAZIONE DEL COMPLESSO E DELL'IMMOBILE SU PLANIMETRIA GENERALE

Planimetria generale non disponibile

| DATI IMMOBILE - CS1064001 | | |
|---------------------------|------------|------------|
| FOGLIO | PARTICELLA | SUBALTERNO |
| CT 11 | 148, 215 | |
| CF 11 | 148 | 1 |

| SUPERFICIE LORDA MQ | VOLUME MC | IMMOBILE CIELO TERRA SI/NO | IN USO SI/NO | TECNOLOGIA COSTRUTTIVA | AGIBILITA' SI/NO |
|---------------------|-----------|----------------------------|--------------|------------------------|------------------|
| 1.953,00mq* | ND | SI | SI | CEMENTO ARMATO | ND |

* dato desunto da Address



AGENZIA DEL DEMANIO

Direzione Regionale Calabria

PLANIMETRIA DELLO STATO DI FATTO

Pianta Piano Seminterrato, non in scala

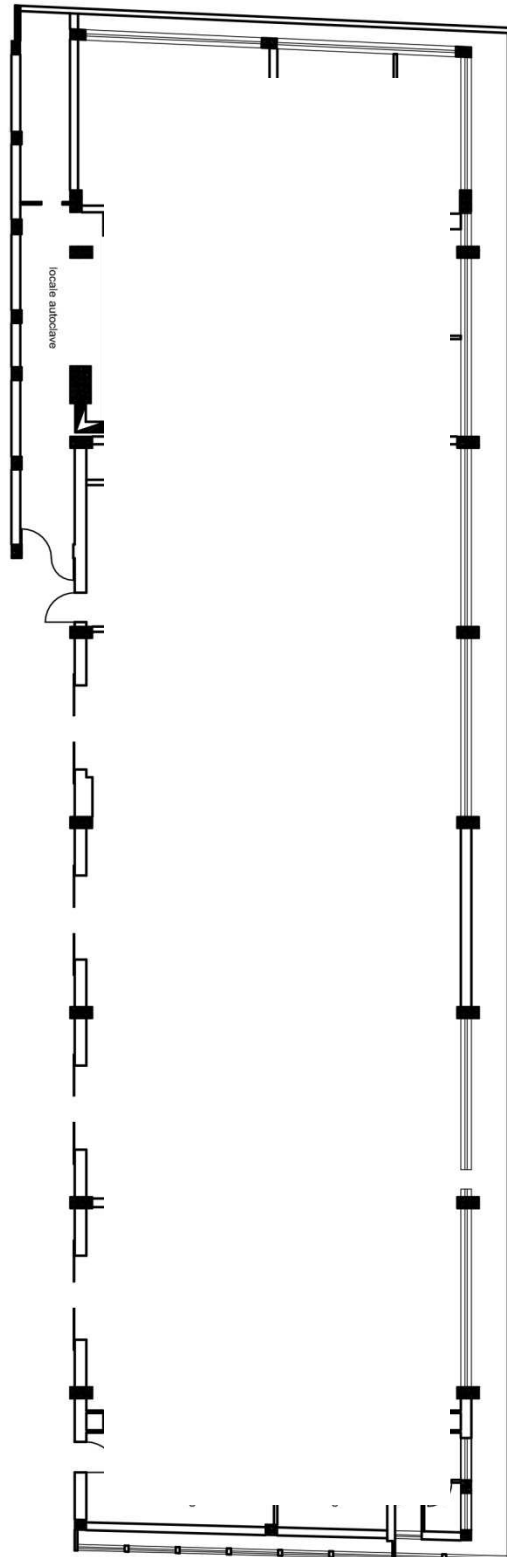



AGENZIA DEL DEMANIO

Direzione Regionale Calabria

Pianta Piano Terra non in scala

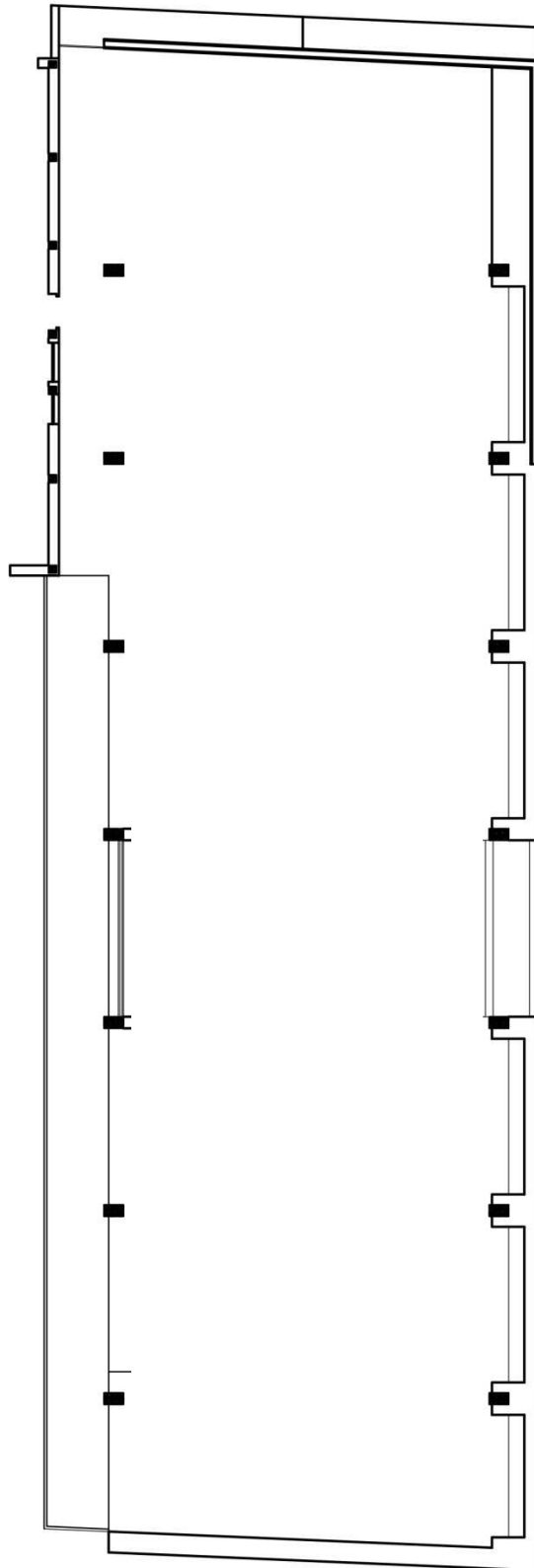



A G E N Z I A D E L D E M A N I O

Direzione Regionale Calabria

Pianta Piano Primo in scala

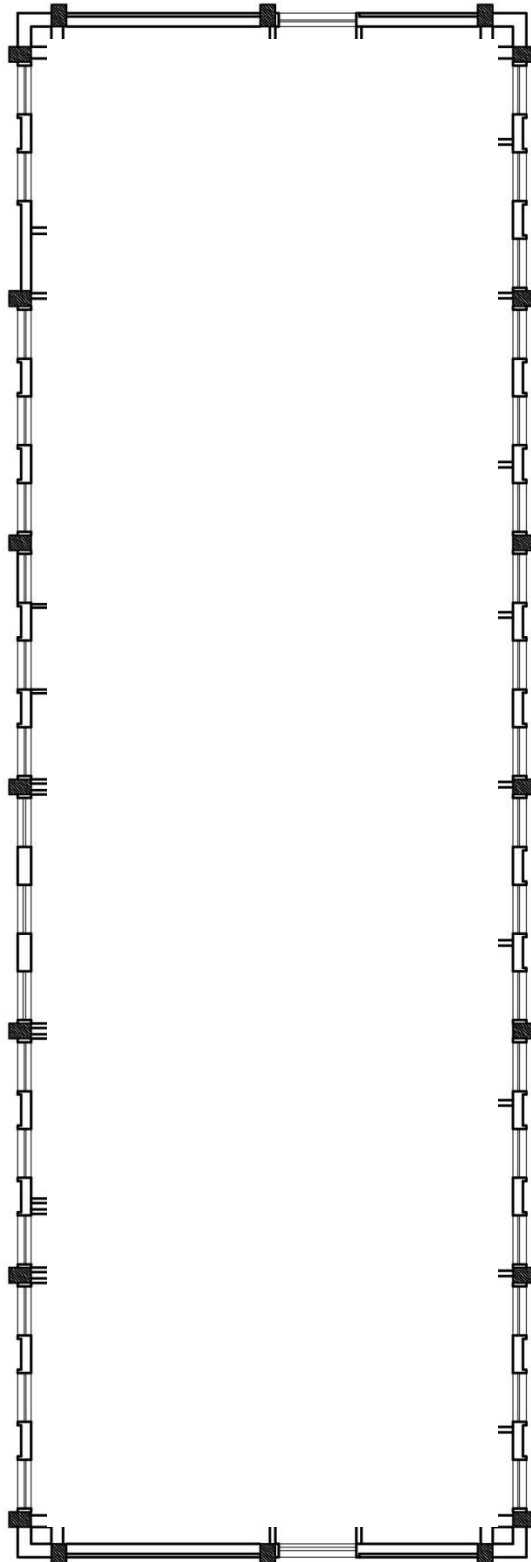



AGENZIA DEL DEMANIO

Direzione Regionale Calabria

ESTRATTO DI MAPPA CATASTALE

Non in scala

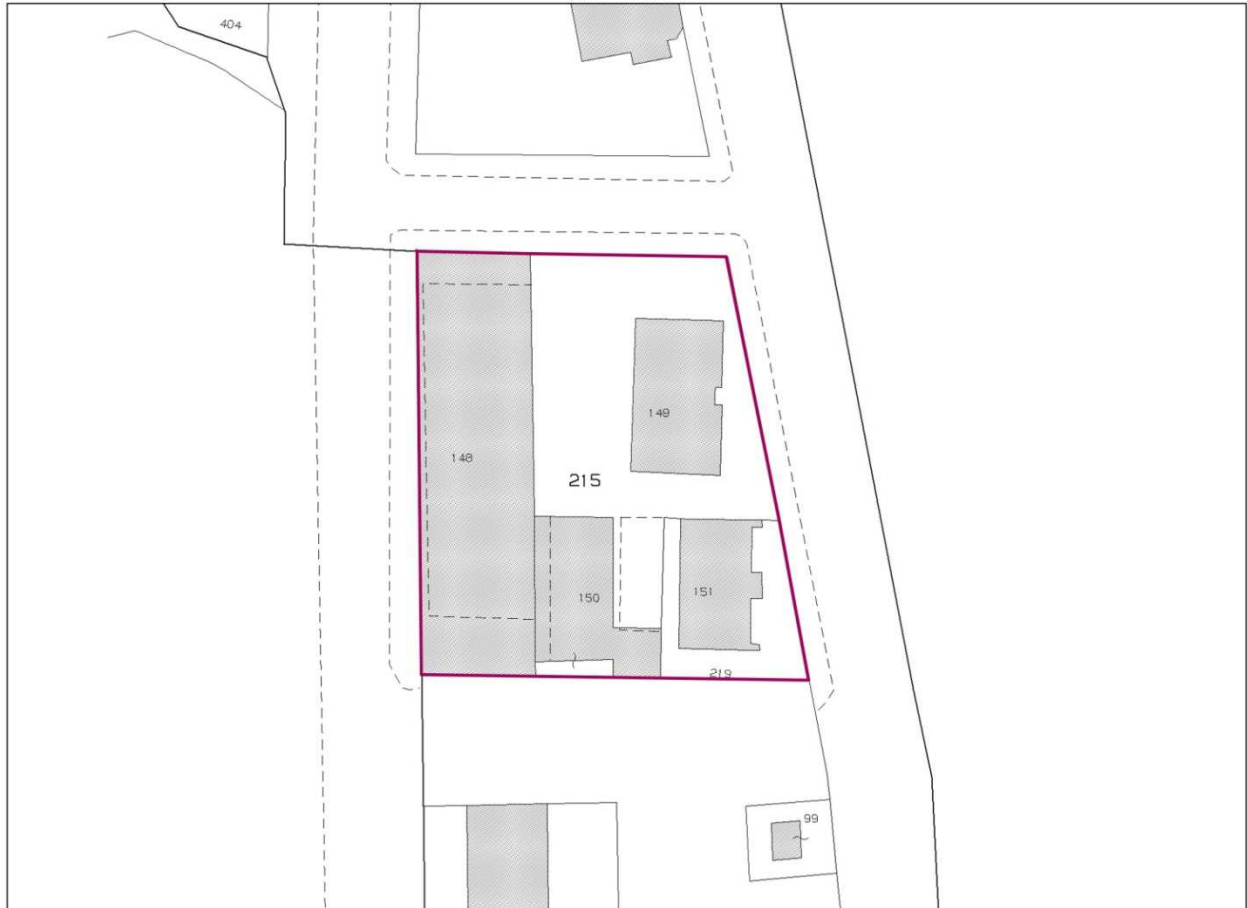

DATI IMMOBILE - CS1064002

| FOGLIO | PARTICELLA | SUBALTERNO |
|--------|------------|--|
| CT 11 | 149, 215 | |
| CF 11 | 149 | 1, 2, 3, 4, 5, 6, 7, 8, 9, 10, 11, 12 e 13 |

| SUPERFICIE LORDA MQ | VOLUME MC | IMMOBILE CIELO TERRA SI/NO | IN USO SI/NO | TECNOLOGIA COSTRUTTIVA | AGIBILITA' SI/NO |
|---------------------|-----------|----------------------------|--------------|------------------------|------------------|
| 902,21mq* | ND | SI | SI | CEMENTO ARMATO | ND |

* dato desunto da Address



AGENZIA DEL DEMANIO

Direzione Regionale Calabria

PLANIMETRIA DELLO STATO DI FATTO

Pianta Piano Seminterrato, non in scala

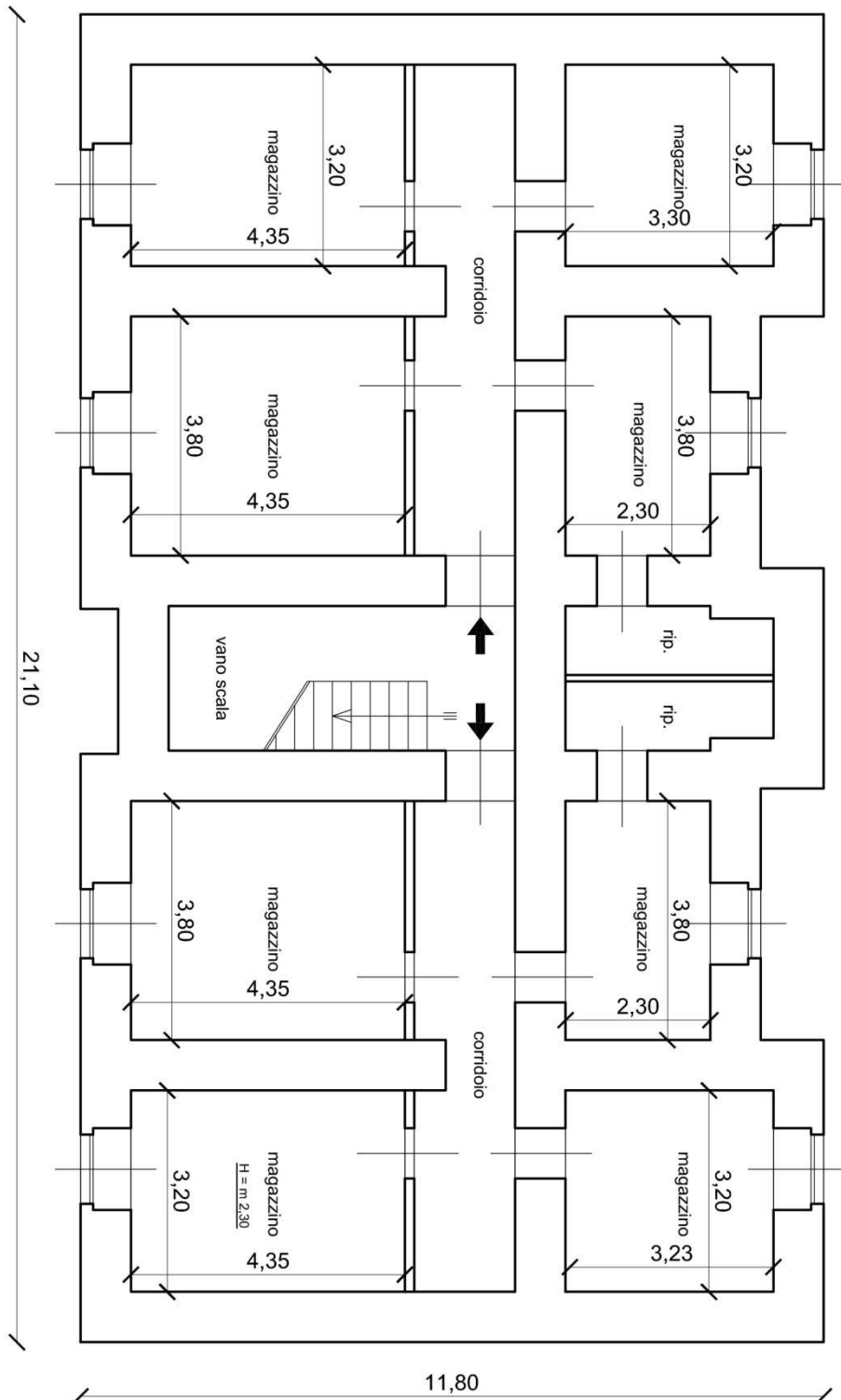



AGENZIA DEL DEMANIO

Direzione Regionale Calabria

Pianta Piano Terra, non in scala

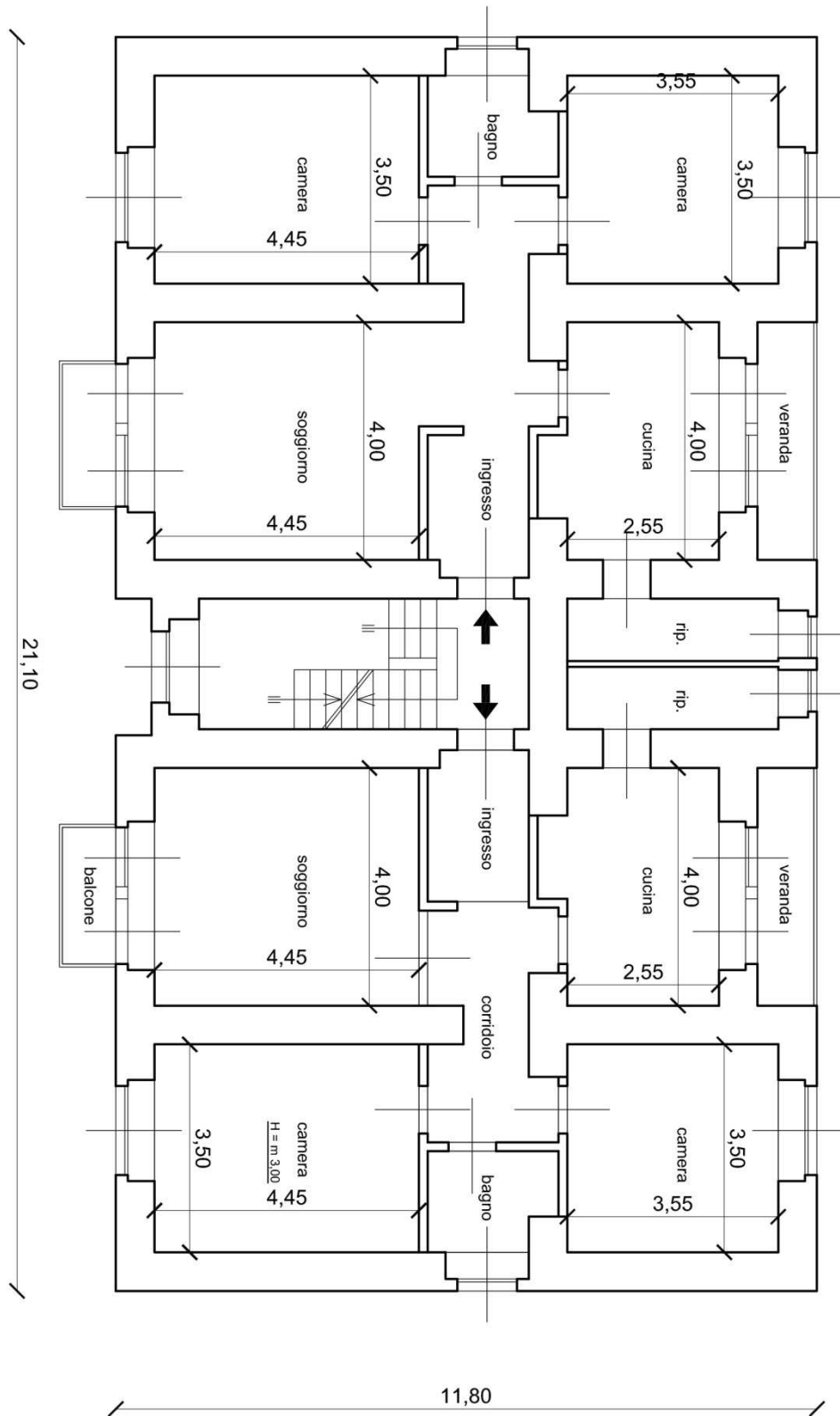



AGENZIA DEL DEMANIO

Direzione Regionale Calabria

Pianta Piano Primo, non in scala

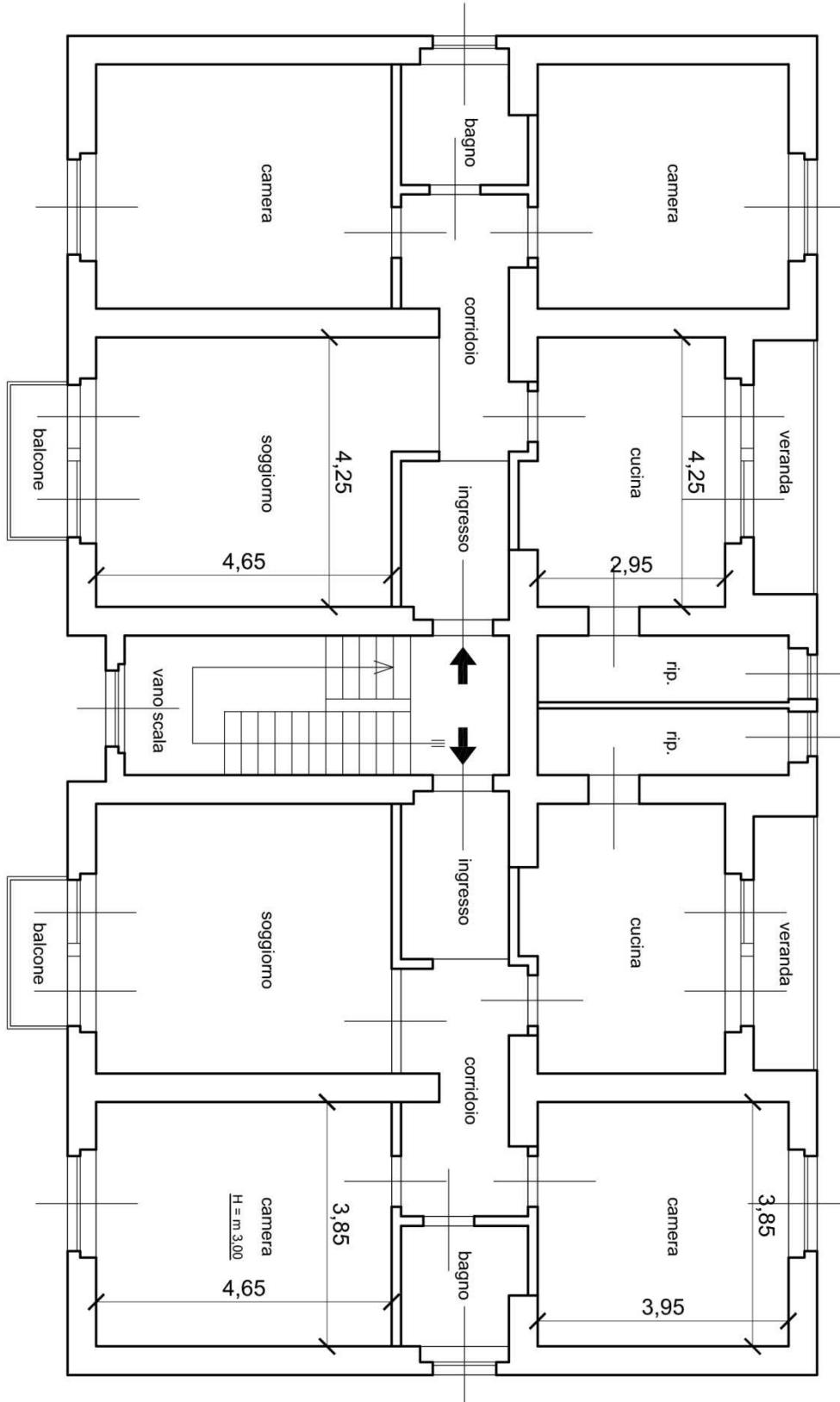



AGENZIA DEL DEMANIO

Direzione Regionale Calabria

Pianta Piano Secondo, non in scala

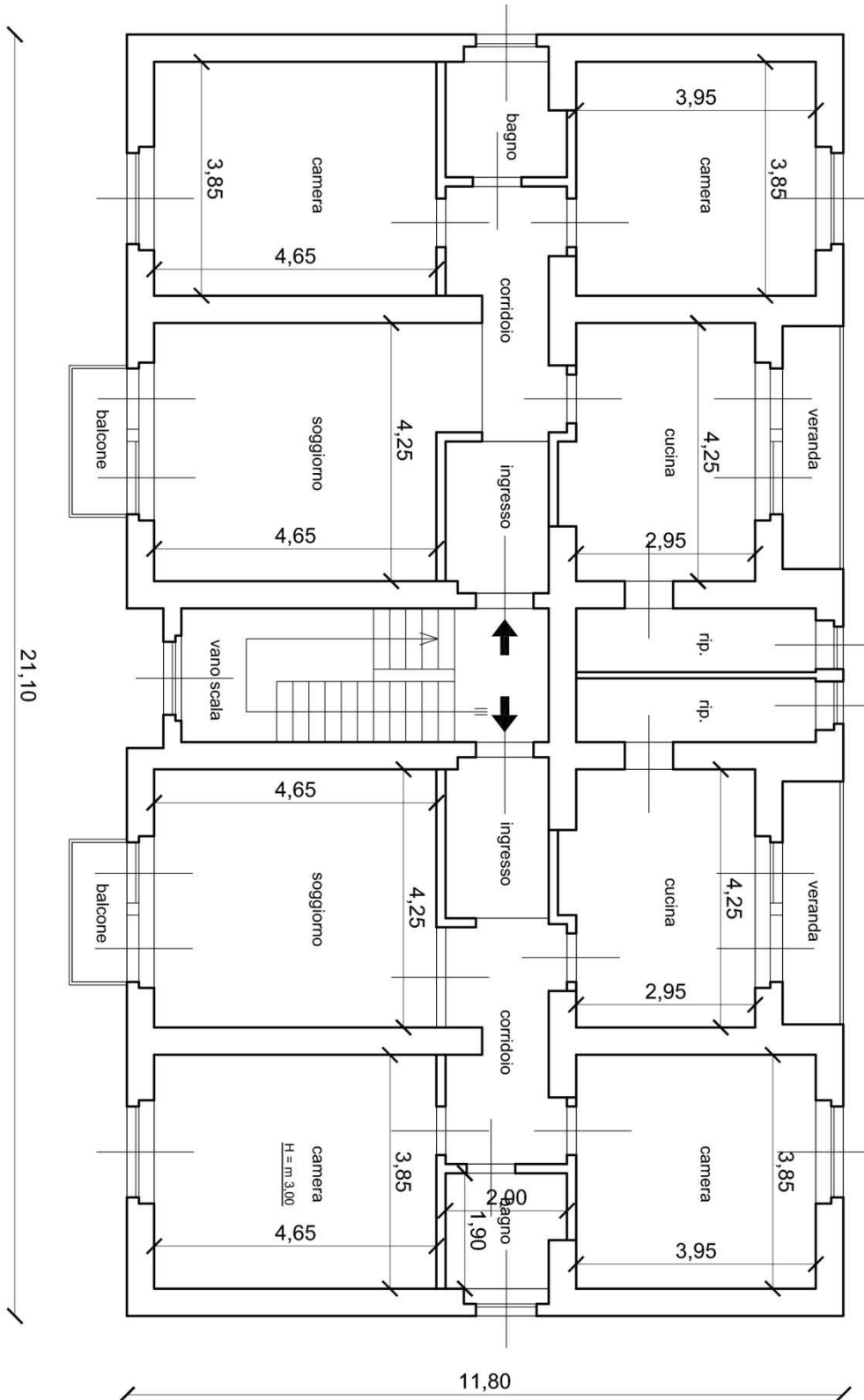



AGENZIA DEL DEMANIO

Direzione Regionale Calabria

ESTRATTO DI MAPPA CATASTALE

Non in scala

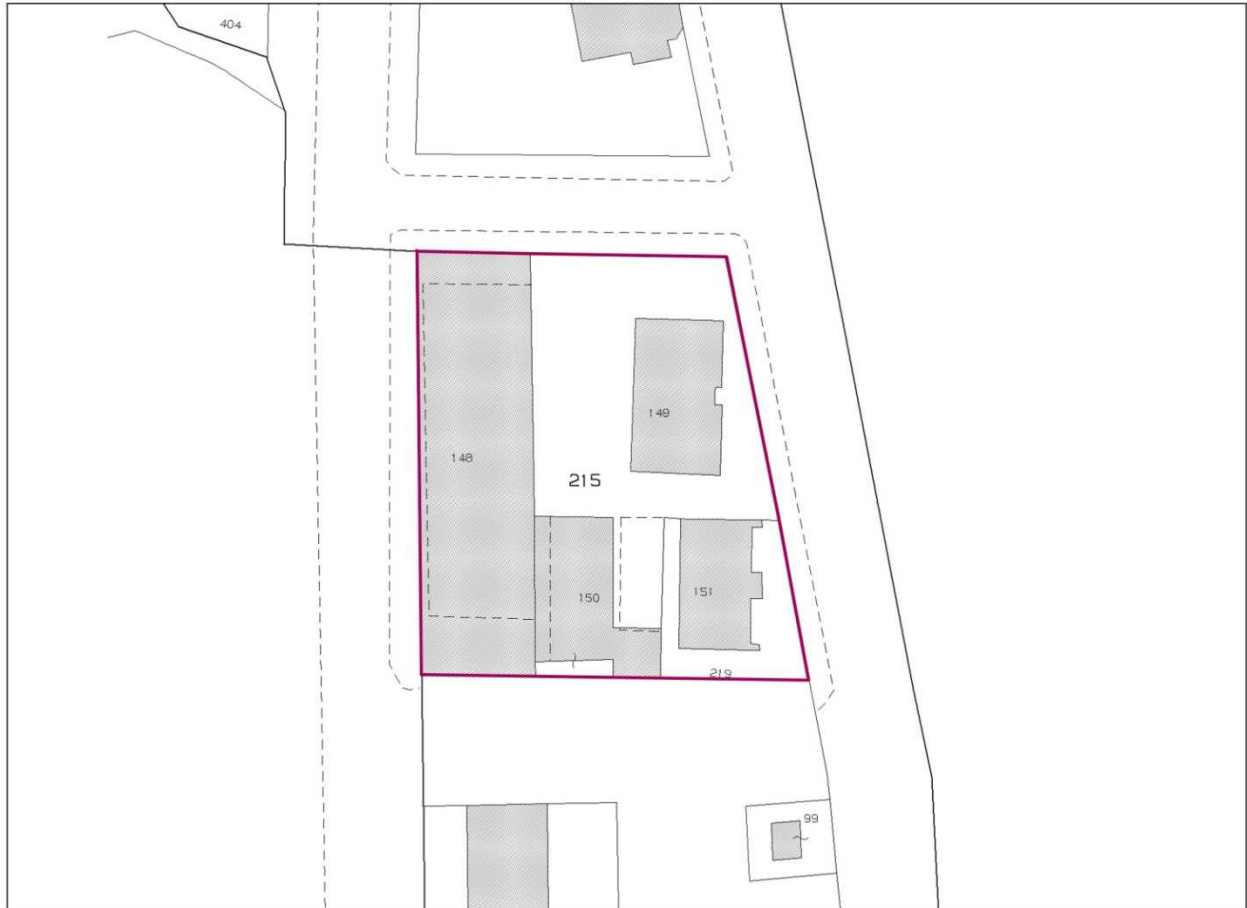

DATI IMMOBILE - CS1064003

| FOGLIO | PARTICELLA | SUBALTERNO |
|--------|------------|-------------|
| CT 11 | 150 | |
| CF 11 | 150 | 1, 2, 3 e 4 |

| SUPERFICIE LORDA MQ | VOLUME MC | IMMOBILE CIELO TERRA SI/NO | IN USO SI/NO | TECNOLOGIA COSTRUTTIVA | AGIBILITA' SI/NO |
|---------------------|-----------|----------------------------|--------------|------------------------|------------------|
| 409,35 mq* | ND | SI | SI | CEMENTO ARMATO | ND |

* dato desunto da Address



AGENZIA DEL DEMANIO

Direzione Regionale Calabria

PLANIMETRIA DELLO STATO DI FATTO

Pianta Piano Seminterrato, non in scala

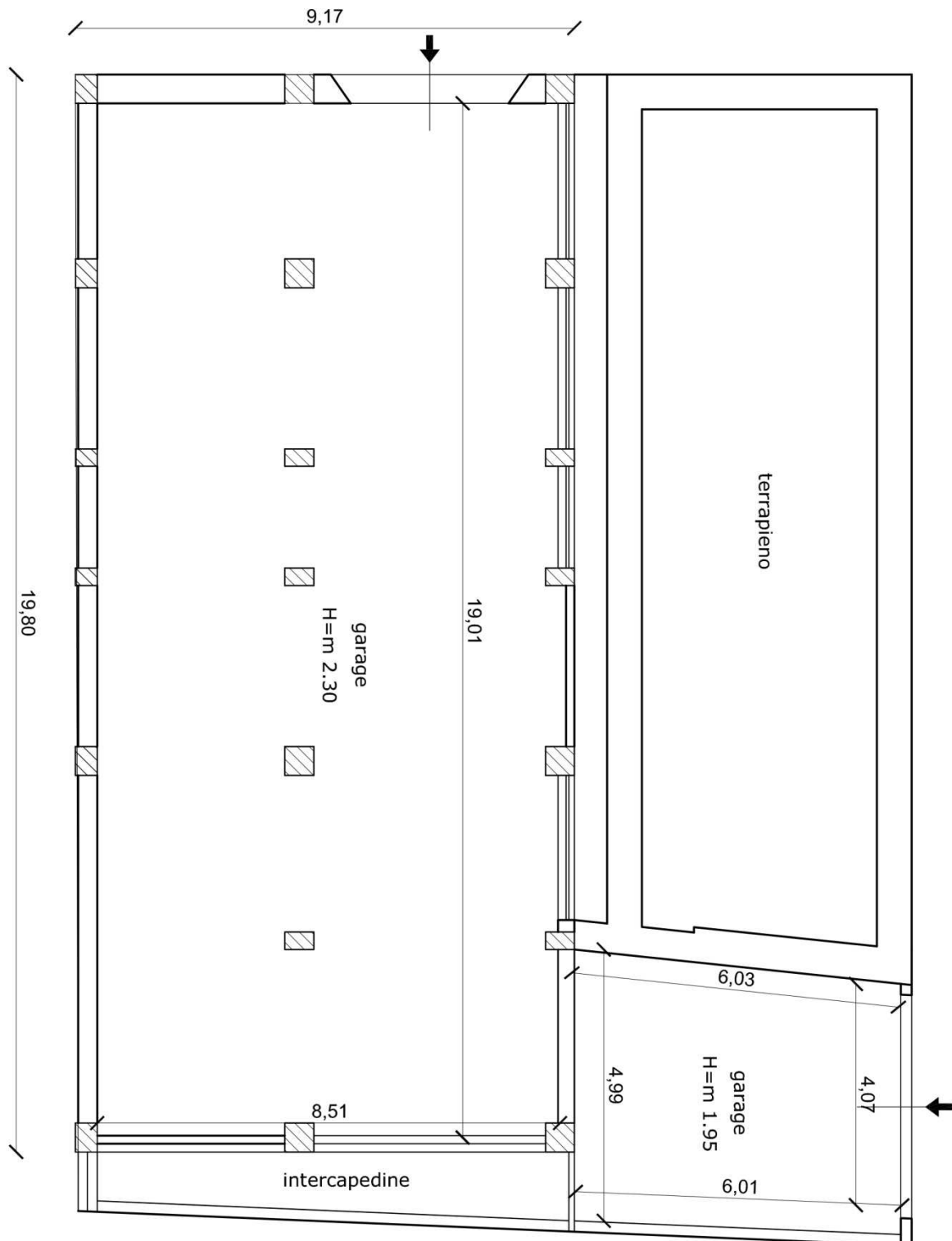



AGENZIA DEL DEMANIO

Direzione Regionale Calabria

Pianta Piano Terra, non in scala

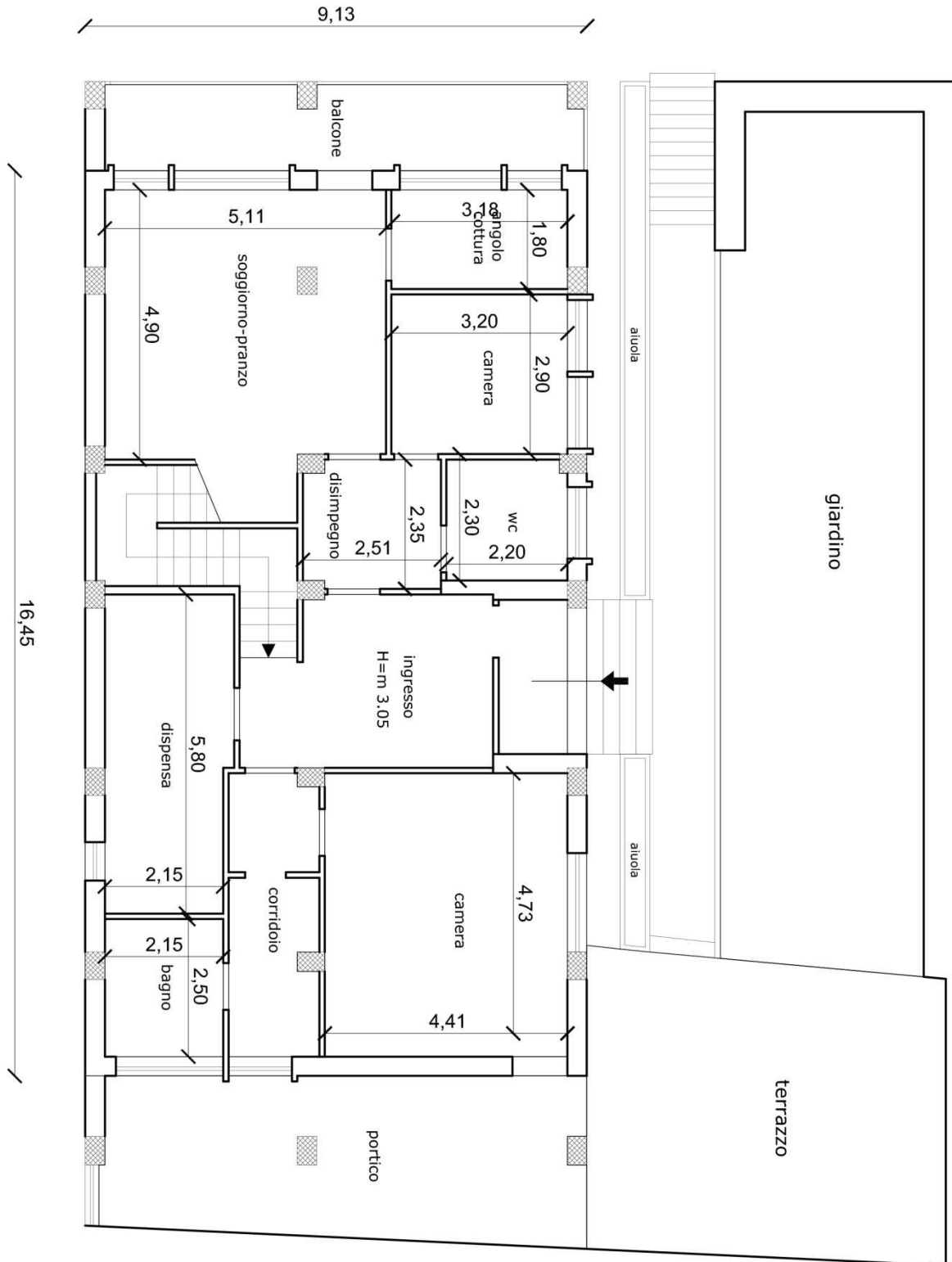



AGENZIA DEL DEMANIO

Direzione Regionale Calabria

Pianta Piano Primo, non in scala

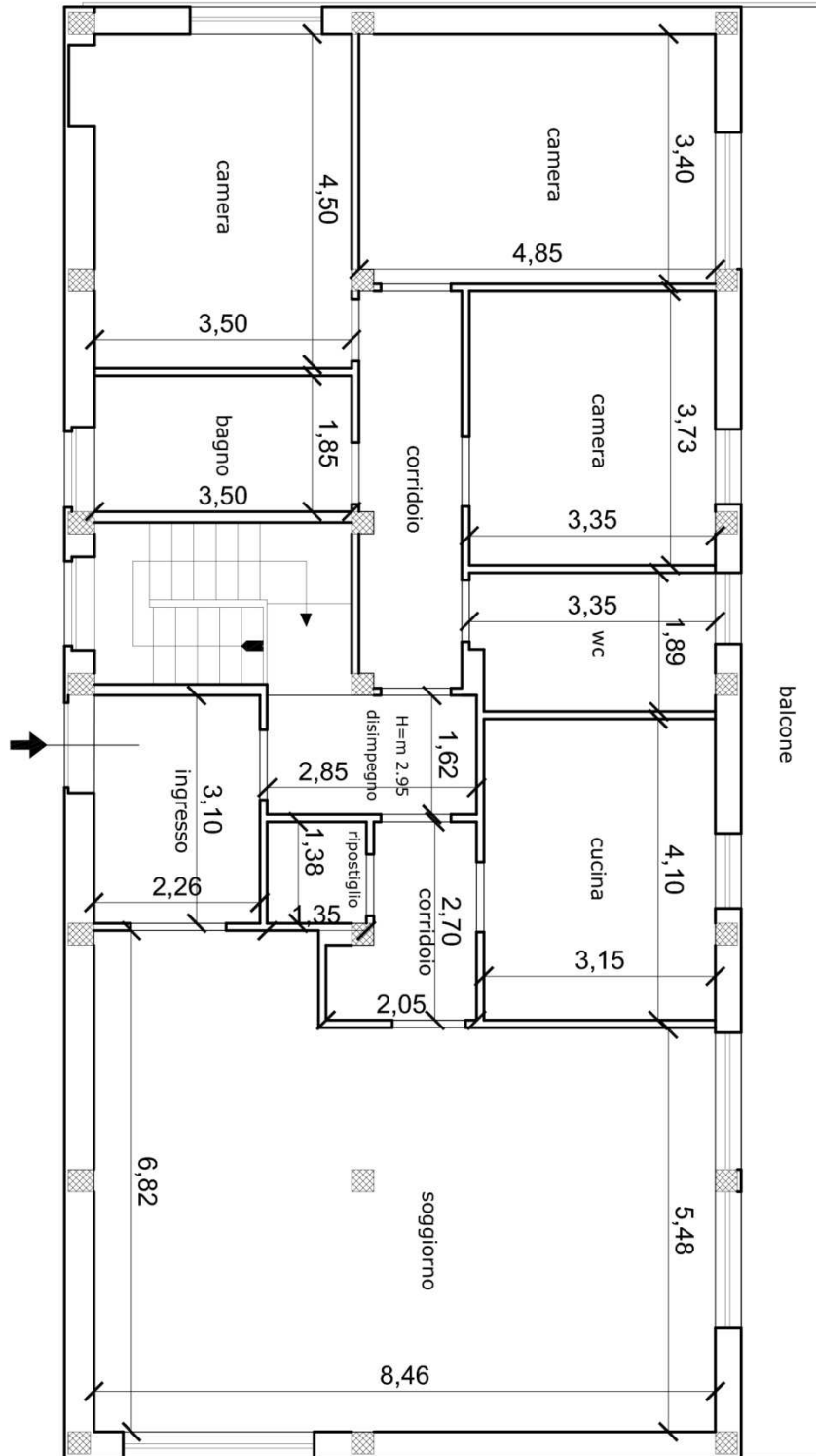



AGENZIA DEL DEMANIO

Direzione Regionale Calabria

ESTRATTO DI MAPPA CATASTALE

Non in scala

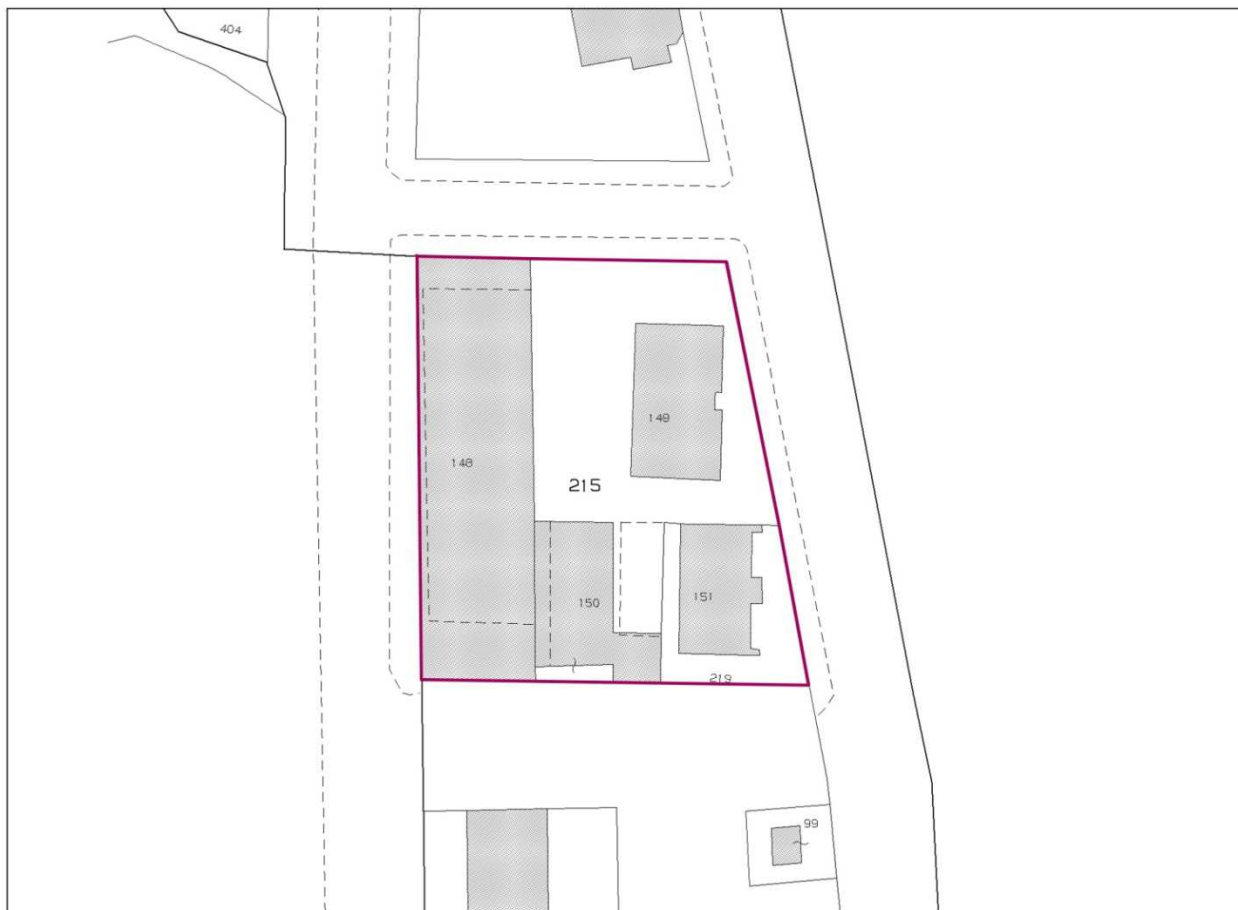

DATI IMMOBILE - CS1064003

| FOGLIO | PARTICELLA | SUBALTERNO |
|--------|------------|------------|
| CT 11 | 151 | |
| CF 11 | 151 | 1, 2, e 3 |

| SUPERFICIE LORDA MQ | VOLUME MC | IMMOBILE CIELO TERRA SI/NO | IN USO SI/NO | TECNOLOGIA COSTRUTTIVA | AGIBILITA' SI/NO |
|---------------------|-----------|----------------------------|--------------|------------------------|------------------|
| 350,00 mq* | ND | SI | SI | CEMENTO ARMATO | ND |

* dato desunto da Address



A G E N Z I A D E L D E M A N I O

Direzione Regionale Calabria

ESTRATTO DI MAPPA CATASTALE

Non in scala

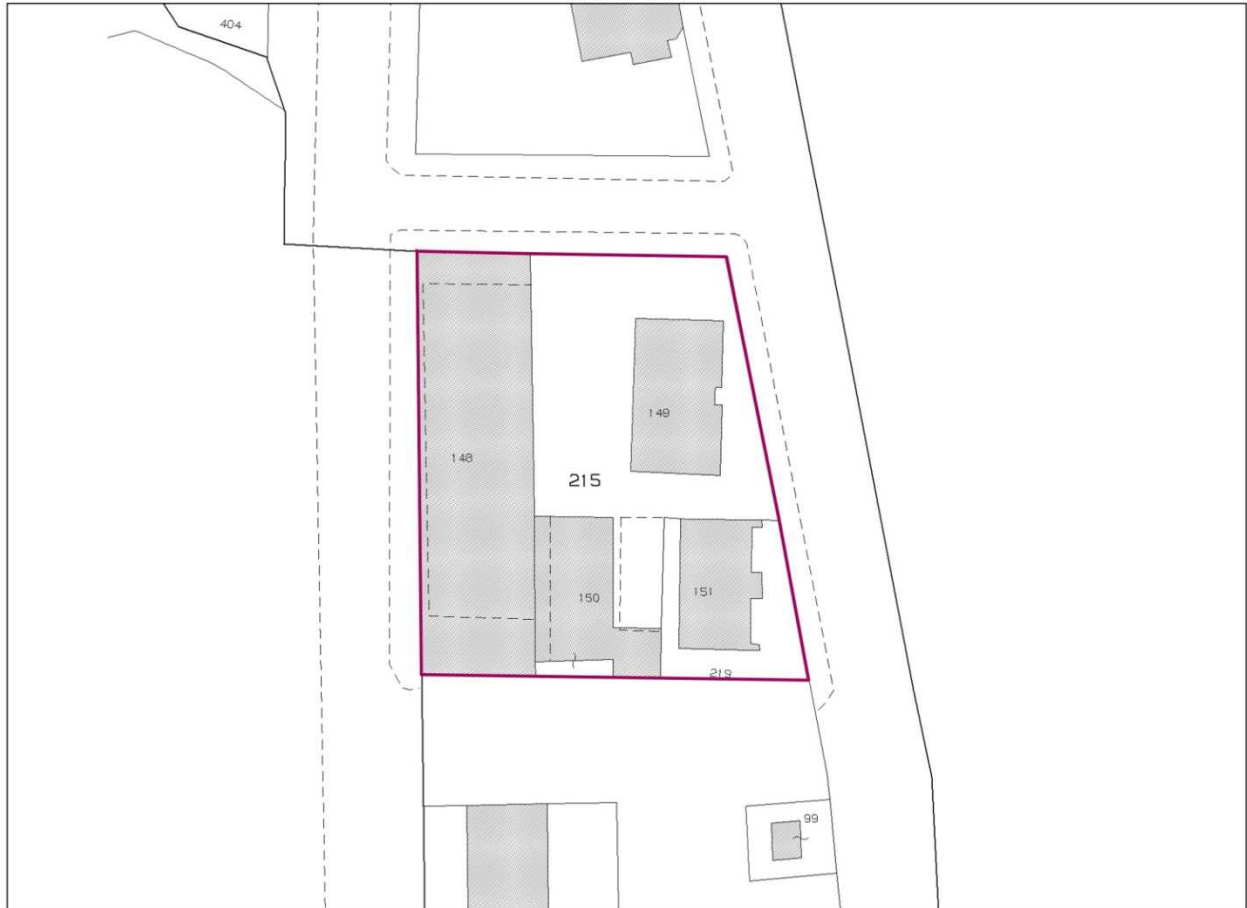

ELENCO ALLEGATI:

- ✓ **VISURE CATASTALI**
- ✓ **DOCUMENTAZIONE FOTOGRAFICA**



A G E N Z I A D E L D E M A N I O

Direzione Regionale Calabria

Allegato a) VISURA CATASTALE

| | |
|-----------------------------|--|
| Dati della richiesta | Comune di COSENZA (Codice: D086) |
| Catasto Terreni | Provincia di COSENZA Foglio: 11 Particella: 148 |

Area di enti urbani e promiscui

| N. | DATI IDENTIFICATIVI | | | DATI CLASSAMENTO | | | | | DATI DERIVANTI DA | | |
|-------------|---------------------|------------|-----|---|----------------|-----------------------------|-------|------------|-------------------|---|--|
| | Foglio | Particella | Sub | Porz | Qualità Classe | Superficie(m ²) | Deduz | Reddito | | | |
| I | II | 148 | - | | ENTE URBANO | ha are ca 09 60 | | Dominicale | Agrario | VARIAZIONE IDENTIFICATIVI PER ALLINEAMENTO MAPPE del 27/08/2004 protocollo n. CS0242949 in atti dal 27/08/2004 (n. 6559.1/2004) | |
| Notifica | | | | Partita | | 1 | | | | | |
| Annotazioni | | | | continuità tecnica storica da verificare. | | | | | | | |

| | |
|-----------------------------|--|
| Dati della richiesta | Comune di COSENZA (Codice: D086) |
| Catasto Fabbricati | Provincia di COSENZA Foglio: 11 Particella: 148 Sub.: 1 |

Unità immobiliare

| N. | DATI IDENTIFICATIVI | | | | DATI DI CLASSAMENTO | | | | | | | DATI DERIVANTI DA | |
|-------------|---------------------|--------|------------|---|---------------------|------------|-----------|--------|---------------------|-----------------------------|----------------|---|--|
| | Sezione Urbana | Foglio | Particella | Sub | Zona Cens. | Micro Zona | Categoria | Classe | Consistenza | Superficie Catastale | Rendita | | |
| I | | 11 | 148 | 1 | 2 | | B/4 | U | 9903 m ³ | Totale: 2324 m ² | Euro 20.457,91 | Variazione del 09/11/2015 - Inserimento in visura dei dati di superficie. | |
| Indirizzo | | | | VIA SAVOIA piano: T-1-2-S1-S2; | | | | | | | | | |
| Notifica | | | | CS0057247/2006 | | Partita | | - | Mod.58 | | - | | |
| Annotazioni | | | | classamento e attribuzione sub istanza 45938/2006 | | | | | | | | | |

INTESTATO

| N. | DATI ANAGRAFICI | CODICE FISCALE | DIRITTI E ONERI REALI |
|--|--------------------------------------|----------------|-----------------------------|
| 1 | DEMANIO DELLO STATO con sede in ROMA | 80207790587* | (1) Proprietà per 1000/1000 |
| DATI DERIVANTI DA | | | |
| RETTIFICA DI INTESTAZIONE ALL'ATTUALITÀ del 29/08/1977 protocollo n. CS0107674 in atti dal 10/07/2014 Rogante: FICCHI' Sede: CATANZARO Registrazione: Sede: D. P. R. 24 LUGLIO 1977 N. 616 (n. 11518.1/2014) | | | |

| | |
|-----------------------------|--|
| Dati della richiesta | Comune di COSENZA (Codice: D086) |
| Catasto Terreni | Provincia di COSENZA Foglio: 11 Particella: 149 |

Area di enti urbani e promiscui

| N. | DATI IDENTIFICATIVI | | | DATI CLASSAMENTO | | | | | DATI DERIVANTI DA | | |
|-------------|---------------------|------------|-----|---|----------------|-----------------------------|-------|------------|-------------------|---|--|
| | Foglio | Particella | Sub | Porz | Qualità Classe | Superficie(m ²) | Deduz | Reddito | | | |
| I | II | 149 | - | | ENTE URBANO | ha are ca 02 50 | | Dominicale | Agrario | VARIAZIONE IDENTIFICATIVI PER ALLINEAMENTO MAPPE del 27/08/2004 protocollo n. CS0242950 in atti dal 27/08/2004 (n. 6560.1/2004) | |
| Notifica | | | | Partita | | 1 | | | | | |
| Annotazioni | | | | continuità tecnica storica da verificare. | | | | | | | |

| | |
|-----------------------------|--|
| Dati della richiesta | Comune di COSENZA (Codice: D086) |
| Catasto Fabbricati | Provincia di COSENZA Foglio: 11 Particella: 149 Sub.: 1 |

Unità immobiliare

| N. | DATI IDENTIFICATIVI | | | | DATI DI CLASSAMENTO | | | | | | | DATI DERIVANTI DA | |
|-------------|---------------------|--------|------------|---|---------------------|------------|-----------|--------|-------------|---|-------------|---|--|
| | Sezione Urbana | Foglio | Particella | Sub | Zona Cens. | Micro Zona | Categoria | Classe | Consistenza | Superficie Catastale | Rendita | | |
| I | | 11 | 149 | 1 | 2 | | A/3 | 3 | 7 vani | Totale: 137 m ² Totale escluse aree scoperte*: 136 m ² | Euro 542,28 | Variazione del 09/11/2015 - Inserimento in visura dei dati di superficie. | |
| Indirizzo | | | | VIA SAVOIA piano: T-S1; | | | | | | | | | |
| Notifica | | | | CS0057247/2006 | | Partita | | - | Mod.58 | | - | | |
| Annotazioni | | | | frazionamento d'ufficio vedi mod. 5u p. ta 19754 . rettifica del classamento in corso di definizione. accertamento in autotutela che annulla il precedente relativo a var. 1489/99 in atti dal 21.10.1999 e avente la stessa data di efficacia del provvedimento annullato istanza prot. 45938/2006 | | | | | | | | | |

INTESTATO

| N. | DATI ANAGRAFICI | CODICE FISCALE | DIRITTI E ONERI REALI |
|--|--------------------------------------|----------------|-----------------------------|
| 1 | DEMANIO DELLO STATO con sede in ROMA | 80207790587* | (1) Proprietà per 1000/1000 |
| DATI DERIVANTI DA | | | |
| RETTIFICA DI INTESTAZIONE ALL'ATTUALITÀ del 29/08/1977 protocollo n. CS0107674 in atti dal 10/07/2014 Rogante: FICCHI' Sede: CATANZARO Registrazione: Sede: D. P. R. 24 LUGLIO 1977 N. 616 (n. 11518.1/2014) | | | |



AGENZIA DEL DEMANIO

Direzione Regionale Calabria

| | |
|-----------------------------|---|
| Dati della richiesta | Comune di COSENZA (Codice: D086) Provincia di COSENZA |
| Catasto Fabbricati | Foglio: 11 Particella: 149 Sub.: 2 |

Unità immobiliare

| N. | DATI IDENTIFICATIVI | | | | DATI DI CLASSAMENTO | | | | | | | Rendita | DATI DERIVANTI DA |
|--------------------|---------------------|---|------------|-----|---------------------|----------------|-----------|--------|-------------|---|-------------|---|-------------------|
| | Sezione Urbana | Foglio | Particella | Sub | Zona Cens. | Micro Zona | Categoria | Classe | Consistenza | Superficie Catastale | | | |
| 1 | | 11 | 149 | 2 | 2 | | A/3 | 3 | 5,5 vani | Totale: 109 m ² Totale escluse aree scoperte*: 107 m ² | Euro 426,08 | Variazione del 09/11/2015 - Inserimento in visura dei dati di superficie. | |
| Indirizzo | | VIA SAVOIA piano: T; | | | | | | | | | | | |
| Notifica | | CS0057247/2006 | | | | Partita | | - | | Mod.58 | | - | |
| Annotazioni | | frazionamento d'ufficio vedi mod. 5u p. ta 19754 . rettifica del classamento in corso di definizione. accertamento in autotutela che annulla il precedente relativo a var. 1489/99 in atti dal 21.10.1999 e avente la stessa data di efficacia del provvedimento annullato istanza prot. 45938/2006 | | | | | | | | | | | |

INTESTATO

| N. | DATI ANAGRAFICI | CODICE FISCALE | DIRITTI E ONERI REALI |
|--------------------------|--------------------------------------|---|------------------------------|
| 1 | DEMANIO DELLO STATO con sede in ROMA | 80207790587* | (1) Proprieta' per 1000/1000 |
| DATI DERIVANTI DA | | RETTIFICA DI INTESTAZIONE ALL'ATTUALITA' del 29/08/1977 protocollo n. CS0107674 in atti dal 10/07/2014 Rogante: FICCHI' Sede: CATANZARO Registrazione: Sede: D. P. R. 24 LUGLIO 1977 N. 616 (n. 11518.1/2014) | |

| | |
|-----------------------------|---|
| Dati della richiesta | Comune di COSENZA (Codice: D086) Provincia di COSENZA |
| Catasto Fabbricati | Foglio: 11 Particella: 149 Sub.: 3 |

Unità immobiliare

| N. | DATI IDENTIFICATIVI | | | | DATI DI CLASSAMENTO | | | | | | | Rendita | DATI DERIVANTI DA |
|--------------------|---------------------|---|------------|-----|---------------------|----------------|-----------|--------|-------------|---|-------------|---|-------------------|
| | Sezione Urbana | Foglio | Particella | Sub | Zona Cens. | Micro Zona | Categoria | Classe | Consistenza | Superficie Catastale | | | |
| 1 | | 11 | 149 | 3 | 2 | | A/3 | 3 | 5,5 vani | Totale: 111 m ² Totale escluse aree scoperte*: 109 m ² | Euro 426,08 | Variazione del 09/11/2015 - Inserimento in visura dei dati di superficie. | |
| Indirizzo | | VIA SAVOIA piano: 1; | | | | | | | | | | | |
| Notifica | | CS0057247/2006 | | | | Partita | | - | | Mod.58 | | - | |
| Annotazioni | | frazionamento d'ufficio vedi mod. 5u p. ta 19754 . rettifica del classamento in corso di definizione. accertamento in autotutela che annulla il precedente relativo a var. 1489/99 in atti dal 21.10.1999 e avente la stessa data di efficacia del provvedimento annullato istanza prot. 45938/2006 | | | | | | | | | | | |

INTESTATO

| N. | DATI ANAGRAFICI | CODICE FISCALE | DIRITTI E ONERI REALI |
|--------------------------|--------------------------------------|---|------------------------------|
| 1 | DEMANIO DELLO STATO con sede in ROMA | 80207790587* | (1) Proprieta' per 1000/1000 |
| DATI DERIVANTI DA | | RETTIFICA DI INTESTAZIONE ALL'ATTUALITA' del 29/08/1977 protocollo n. CS0107674 in atti dal 10/07/2014 Rogante: FICCHI' Sede: CATANZARO Registrazione: Sede: D. P. R. 24 LUGLIO 1977 N. 616 (n. 11518.1/2014) | |

| | |
|-----------------------------|---|
| Dati della richiesta | Comune di COSENZA (Codice: D086) Provincia di COSENZA |
| Catasto Fabbricati | Foglio: 11 Particella: 149 Sub.: 4 |

Unità immobiliare

| N. | DATI IDENTIFICATIVI | | | | DATI DI CLASSAMENTO | | | | | | | Rendita | DATI DERIVANTI DA |
|--------------------|---------------------|---|------------|-----|---------------------|----------------|-----------|--------|-------------|---|-------------|---|-------------------|
| | Sezione Urbana | Foglio | Particella | Sub | Zona Cens. | Micro Zona | Categoria | Classe | Consistenza | Superficie Catastale | | | |
| 1 | | 11 | 149 | 4 | 2 | | A/3 | 3 | 5,5 vani | Totale: 110 m ² Totale escluse aree scoperte*: 108 m ² | Euro 426,08 | Variazione del 09/11/2015 - Inserimento in visura dei dati di superficie. | |
| Indirizzo | | VIA SAVOIA piano: 1; | | | | | | | | | | | |
| Notifica | | CS0057247/2006 | | | | Partita | | - | | Mod.58 | | - | |
| Annotazioni | | frazionamento d'ufficio vedi mod. 5u p. ta 19754 . rettifica del classamento in corso di definizione. accertamento in autotutela che annulla il precedente relativo a var. 1489/99 in atti dal 21.10.1999 e avente la stessa data di efficacia del provvedimento annullato istanza prot. 45938/2006 | | | | | | | | | | | |

INTESTATO

| N. | DATI ANAGRAFICI | CODICE FISCALE | DIRITTI E ONERI REALI |
|--------------------------|--------------------------------------|---|------------------------------|
| 1 | DEMANIO DELLO STATO con sede in ROMA | 80207790587* | (1) Proprieta' per 1000/1000 |
| DATI DERIVANTI DA | | RETTIFICA DI INTESTAZIONE ALL'ATTUALITA' del 29/08/1977 protocollo n. CS0107674 in atti dal 10/07/2014 Rogante: FICCHI' Sede: CATANZARO Registrazione: Sede: D. P. R. 24 LUGLIO 1977 N. 616 (n. 11518.1/2014) | |

| | |
|-----------------------------|---|
| Dati della richiesta | Comune di COSENZA (Codice: D086) Provincia di COSENZA |
| Catasto Fabbricati | Foglio: 11 Particella: 149 Sub.: 5 |

Unità immobiliare

| N. | DATI IDENTIFICATIVI | | | | DATI DI CLASSAMENTO | | | | | | | Rendita | DATI DERIVANTI DA |
|--------------------|---------------------|---|------------|-----|---------------------|----------------|-----------|--------|-------------|---|-------------|---|-------------------|
| | Sezione Urbana | Foglio | Particella | Sub | Zona Cens. | Micro Zona | Categoria | Classe | Consistenza | Superficie Catastale | | | |
| 1 | | 11 | 149 | 5 | 2 | | A/3 | 3 | 5,5 vani | Totale: 111 m ² Totale escluse aree scoperte*: 109 m ² | Euro 426,08 | Variazione del 09/11/2015 - Inserimento in visura dei dati di superficie. | |
| Indirizzo | | VIA SAVOIA piano: 2; | | | | | | | | | | | |
| Notifica | | CS0057247/2006 | | | | Partita | | - | | Mod.58 | | - | |
| Annotazioni | | frazionamento d'ufficio vedi mod. 5u p. ta 19754 . rettifica del classamento in corso di definizione. accertamento in autotutela che annulla il precedente relativo a var. 1489/99 in atti dal 21.10.1999 e avente la stessa data di efficacia del provvedimento annullato istanza prot. 45938/2006 | | | | | | | | | | | |

INTESTATO

| N. | DATI ANAGRAFICI | CODICE FISCALE | DIRITTI E ONERI REALI |
|--------------------------|--------------------------------------|---|------------------------------|
| 1 | DEMANIO DELLO STATO con sede in ROMA | 80207790587* | (1) Proprieta' per 1000/1000 |
| DATI DERIVANTI DA | | RETTIFICA DI INTESTAZIONE ALL'ATTUALITA' del 29/08/1977 protocollo n. CS0107674 in atti dal 10/07/2014 Rogante: FICCHI' Sede: CATANZARO Registrazione: Sede: D. P. R. 24 LUGLIO 1977 N. 616 (n. 11518.1/2014) | |



AGENZIA DEL DEMANIO

Direzione Regionale Calabria

| | |
|-----------------------------|---|
| Dati della richiesta | Comune di COSENZA (Codice: D086) |
| Catasto Fabbricati | Provincia di COSENZA |
| | Foglio: 11 Particella: 149 Sub.: 6 |

Unità immobiliare

| N. | DATI IDENTIFICATIVI | | | | DATI DI CLASSAMENTO | | | | | | | Rendita | DATI DERIVANTI DA |
|--------------------|---------------------|---|------------|----------------|---------------------|------------|-----------|---------------|-------------|---|-------------|---|-------------------|
| | Sezione Urbana | Foglio | Particella | Sub | Zona Cens. | Micro Zona | Categoria | Classe | Consistenza | Superficie Catastale | | | |
| 1 | | 11 | 149 | 6 | 2 | | A/3 | 3 | 5,5 vani | Totale: 109 m ² Totale escluse aree scoperte*: 107 m ² | Euro 426,08 | Variazione del 09/11/2015 - Inserimento in visura dei dati di superficie. | |
| Indirizzo | | VIA SAVOIA piano: 2; | | | | | | | | | | | |
| Notifica | | CS0057247/2006 | | Partita | | - | | Mod.58 | | - | | | |
| Annotazioni | | frazionamento d'ufficio vedi mod. 5u p. ta 19754 . rettifica del classamento in corso di definizione. accertamento in autotutela che annulla il precedente relativo a var. 1489/99 in atti dal 21.10.1999 e avente la stessa data di efficacia del provvedimento annullato istanza prot. 45938/2006 | | | | | | | | | | | |

INTESTATO

| N. | DATI ANAGRAFICI | | | | CODICE FISCALE | | DIRITTI E ONERI REALI | |
|--------------------------|--------------------------------------|---|--|--|----------------|--|------------------------------|--|
| 1 | DEMANIO DELLO STATO con sede in ROMA | | | | 80207790587* | | (1) Proprieta' per 1000/1000 | |
| DATI DERIVANTI DA | | RETTIFICA DI INTESTAZIONE ALL'ATTUALITA' del 29/08/1977 protocollo n. CS0107674 in atti dal 10/07/2014 Rogante: FICCHI' Sede: CATANZARO Registrazione: Sede: D. P. R. 24 LUGLIO 1977 N. 616 (n. 11518.1/2014) | | | | | | |

| | |
|-----------------------------|---|
| Dati della richiesta | Comune di COSENZA (Codice: D086) |
| Catasto Fabbricati | Provincia di COSENZA |
| | Foglio: 11 Particella: 149 Sub.: 7 |

Unità immobiliare

| N. | DATI IDENTIFICATIVI | | | | DATI DI CLASSAMENTO | | | | | | | Rendita | DATI DERIVANTI DA |
|--------------------|---------------------|---|------------|----------------|---------------------|------------|-----------|---------------|-------------------|---------------------------|------------|---|-------------------|
| | Sezione Urbana | Foglio | Particella | Sub | Zona Cens. | Micro Zona | Categoria | Classe | Consistenza | Superficie Catastale | | | |
| 1 | | 11 | 149 | 7 | 2 | | C/2 | 4 | 11 m ² | Totale: 19 m ² | Euro 55,11 | Variazione del 09/11/2015 - Inserimento in visura dei dati di superficie. | |
| Indirizzo | | VIA SAVOIA piano: S1; | | | | | | | | | | | |
| Notifica | | CS0057247/2006 | | Partita | | - | | Mod.58 | | - | | | |
| Annotazioni | | frazionamento d'ufficio vedi mod. 5u p. ta 19754 . rettifica del classamento in corso di definizione. accertamento in autotutela che annulla il precedente relativo a var. 1489/99 in atti dal 21.10.1999 e avente la stessa data di efficacia del provvedimento annullato istanza prot. 45938/2006 | | | | | | | | | | | |

INTESTATO

| N. | DATI ANAGRAFICI | | | | CODICE FISCALE | | DIRITTI E ONERI REALI | |
|--------------------------|--------------------------------------|---|--|--|----------------|--|------------------------------|--|
| 1 | DEMANIO DELLO STATO con sede in ROMA | | | | 80207790587* | | (1) Proprieta' per 1000/1000 | |
| DATI DERIVANTI DA | | RETTIFICA DI INTESTAZIONE ALL'ATTUALITA' del 29/08/1977 protocollo n. CS0107674 in atti dal 10/07/2014 Rogante: FICCHI' Sede: CATANZARO Registrazione: Sede: D. P. R. 24 LUGLIO 1977 N. 616 (n. 11518.1/2014) | | | | | | |

| | |
|-----------------------------|---|
| Dati della richiesta | Comune di COSENZA (Codice: D086) |
| Catasto Fabbricati | Provincia di COSENZA |
| | Foglio: 11 Particella: 149 Sub.: 8 |

Unità immobiliare

| N. | DATI IDENTIFICATIVI | | | | DATI DI CLASSAMENTO | | | | | | | Rendita | DATI DERIVANTI DA |
|--------------------|---------------------|---|------------|----------------|---------------------|------------|-----------|---------------|-------------------|---------------------------|------------|---|-------------------|
| | Sezione Urbana | Foglio | Particella | Sub | Zona Cens. | Micro Zona | Categoria | Classe | Consistenza | Superficie Catastale | | | |
| 1 | | 11 | 149 | 8 | 2 | | C/2 | 4 | 14 m ² | Totale: 23 m ² | Euro 70,13 | Variazione del 09/11/2015 - Inserimento in visura dei dati di superficie. | |
| Indirizzo | | VIA SAVOIA piano: S1; | | | | | | | | | | | |
| Notifica | | CS0057247/2006 | | Partita | | - | | Mod.58 | | - | | | |
| Annotazioni | | frazionamento d'ufficio vedi mod. 5u p. ta 19754 . rettifica del classamento in corso di definizione. accertamento in autotutela che annulla il precedente relativo a var. 1489/99 in atti dal 21.10.1999 e avente la stessa data di efficacia del provvedimento annullato istanza prot. 45938/2006 | | | | | | | | | | | |

INTESTATO

| N. | DATI ANAGRAFICI | | | | CODICE FISCALE | | DIRITTI E ONERI REALI | |
|--------------------------|--------------------------------------|---|--|--|----------------|--|------------------------------|--|
| 1 | DEMANIO DELLO STATO con sede in ROMA | | | | 80207790587* | | (1) Proprieta' per 1000/1000 | |
| DATI DERIVANTI DA | | RETTIFICA DI INTESTAZIONE ALL'ATTUALITA' del 29/08/1977 protocollo n. CS0107674 in atti dal 10/07/2014 Rogante: FICCHI' Sede: CATANZARO Registrazione: Sede: D. P. R. 24 LUGLIO 1977 N. 616 (n. 11518.1/2014) | | | | | | |

| | |
|-----------------------------|---|
| Dati della richiesta | Comune di COSENZA (Codice: D086) |
| Catasto Fabbricati | Provincia di COSENZA |
| | Foglio: 11 Particella: 149 Sub.: 9 |

Unità immobiliare

| N. | DATI IDENTIFICATIVI | | | | DATI DI CLASSAMENTO | | | | | | | Rendita | DATI DERIVANTI DA |
|--------------------|---------------------|---|------------|----------------|---------------------|------------|-----------|---------------|-------------------|---------------------------|------------|---|-------------------|
| | Sezione Urbana | Foglio | Particella | Sub | Zona Cens. | Micro Zona | Categoria | Classe | Consistenza | Superficie Catastale | | | |
| 1 | | 11 | 149 | 9 | 2 | | C/2 | 4 | 10 m ² | Totale: 24 m ² | Euro 50,10 | Variazione del 09/11/2015 - Inserimento in visura dei dati di superficie. | |
| Indirizzo | | VIA SAVOIA piano: S1; | | | | | | | | | | | |
| Notifica | | CS0057247/2006 | | Partita | | - | | Mod.58 | | - | | | |
| Annotazioni | | frazionamento d'ufficio vedi mod. 5u p. ta 19754 . rettifica del classamento in corso di definizione. accertamento in autotutela che annulla il precedente relativo a var. 1489/99 in atti dal 21.10.1999 e avente la stessa data di efficacia del provvedimento annullato istanza prot. 45938/2006 | | | | | | | | | | | |

INTESTATO

| N. | DATI ANAGRAFICI | | | | CODICE FISCALE | | DIRITTI E ONERI REALI | |
|--------------------------|--------------------------------------|---|--|--|----------------|--|------------------------------|--|
| 1 | DEMANIO DELLO STATO con sede in ROMA | | | | 80207790587* | | (1) Proprieta' per 1000/1000 | |
| DATI DERIVANTI DA | | RETTIFICA DI INTESTAZIONE ALL'ATTUALITA' del 29/08/1977 protocollo n. CS0107674 in atti dal 10/07/2014 Rogante: FICCHI' Sede: CATANZARO Registrazione: Sede: D. P. R. 24 LUGLIO 1977 N. 616 (n. 11518.1/2014) | | | | | | |



AGENZIA DEL DEMANIO

Direzione Regionale Calabria

| | |
|----------------------|---|
| Dati della richiesta | Comune di COSENZA (Codice: D086) |
| Catasto Fabbricati | Provincia di COSENZA Foglio: 11 Particella: 149 Sub.: 10 |

Unità immobiliare

| N. | DATI IDENTIFICATIVI | | | | DATI DI CLASSAMENTO | | | | | | | DATI DERIVANTI DA |
|----|---------------------|--------|------------|-----|---------------------|------------|-----------|--------|-------------------|---------------------------|------------|---|
| | Sezione Urbana | Foglio | Particella | Sub | Zona Cens. | Micro Zona | Categoria | Classe | Consistenza | Superficie Catastale | Rendita | |
| 1 | | 11 | 149 | 10 | 2 | | C/2 | 4 | 17 m ² | Totale: 24 m ² | Euro 85,16 | Variazione del 09/11/2015 - Inserimento in visura dei dati di superficie. |

| | | | | | | | | | | | | |
|-------------|---|---------|---|--------|---|--|--|--|--|--|--|--|
| Indirizzo | VIA SAVOIA piano: S1; | | | | | | | | | | | |
| Notifica | CS0057247/2006 | Partita | - | Mod.58 | - | | | | | | | |
| Annotazioni | frazionamento d'ufficio vedi mod. 5u p. ta 19754 . rettifica del classamento in corso di definizione. accertamento in autotutela che annulla il precedente relativo a var. 1489/99 in atti dal 21.10.1999 e avente la stessa data di efficacia del provvedimento annullato istanza prot. 45938/2006 | | | | | | | | | | | |

INTESTATO

| N. | DATI ANAGRAFICI | CODICE FISCALE | DIRITTI E ONERI REALI |
|-------------------|---|----------------|------------------------------|
| 1 | DEMANIO DELLO STATO con sede in ROMA | 80207790587* | (1) Proprieta' per 1000/1000 |
| DATI DERIVANTI DA | RETTIFICA DI INTESTAZIONE ALL'ATTUALITA' del 29/08/1977 protocollo n. CS0107674 in atti dal 10/07/2014 Rogante: FICCHI' Sede: CATANZARO Registrazione: Sede: D. P. R. 24 LUGLIO 1977 N. 616 (n. 11518.1/2014) | | |

| | |
|----------------------|---|
| Dati della richiesta | Comune di COSENZA (Codice: D086) |
| Catasto Fabbricati | Provincia di COSENZA Foglio: 11 Particella: 149 Sub.: 11 |

Unità immobiliare

| N. | DATI IDENTIFICATIVI | | | | DATI DI CLASSAMENTO | | | | | | | DATI DERIVANTI DA |
|----|---------------------|--------|------------|-----|---------------------|------------|-----------|--------|-------------------|---------------------------|------------|---|
| | Sezione Urbana | Foglio | Particella | Sub | Zona Cens. | Micro Zona | Categoria | Classe | Consistenza | Superficie Catastale | Rendita | |
| 1 | | 11 | 149 | 11 | 2 | | C/2 | 4 | 10 m ² | Totale: 23 m ² | Euro 50,10 | Variazione del 09/11/2015 - Inserimento in visura dei dati di superficie. |

| | | | | | | | | | | | | |
|-------------|---|---------|---|--------|---|--|--|--|--|--|--|--|
| Indirizzo | VIA SAVOIA piano: S1; | | | | | | | | | | | |
| Notifica | CS0057247/2006 | Partita | - | Mod.58 | - | | | | | | | |
| Annotazioni | frazionamento d'ufficio vedi mod. 5u p. ta 19754 . rettifica del classamento in corso di definizione. accertamento in autotutela che annulla il precedente relativo a var. 1489/99 in atti dal 21.10.1999 e avente la stessa data di efficacia del provvedimento annullato istanza prot. 45938/2006 | | | | | | | | | | | |

INTESTATO

| N. | DATI ANAGRAFICI | CODICE FISCALE | DIRITTI E ONERI REALI |
|-------------------|---|----------------|------------------------------|
| 1 | DEMANIO DELLO STATO con sede in ROMA | 80207790587* | (1) Proprieta' per 1000/1000 |
| DATI DERIVANTI DA | RETTIFICA DI INTESTAZIONE ALL'ATTUALITA' del 29/08/1977 protocollo n. CS0107674 in atti dal 10/07/2014 Rogante: FICCHI' Sede: CATANZARO Registrazione: Sede: D. P. R. 24 LUGLIO 1977 N. 616 (n. 11518.1/2014) | | |

| | |
|----------------------|---|
| Dati della richiesta | Comune di COSENZA (Codice: D086) |
| Catasto Fabbricati | Provincia di COSENZA Foglio: 11 Particella: 149 Sub.: 12 |

Unità immobiliare

| N. | DATI IDENTIFICATIVI | | | | DATI DI CLASSAMENTO | | | | | | | DATI DERIVANTI DA |
|----|---------------------|--------|------------|-----|---------------------|------------|-----------|--------|-------------------|---------------------------|------------|---|
| | Sezione Urbana | Foglio | Particella | Sub | Zona Cens. | Micro Zona | Categoria | Classe | Consistenza | Superficie Catastale | Rendita | |
| 1 | | 11 | 149 | 12 | 2 | | C/2 | 4 | 11 m ² | Totale: 19 m ² | Euro 55,11 | Variazione del 09/11/2015 - Inserimento in visura dei dati di superficie. |

| | | | | | | | | | | | | |
|-------------|---|---------|---|--------|---|--|--|--|--|--|--|--|
| Indirizzo | VIA SAVOIA piano: S1; | | | | | | | | | | | |
| Notifica | CS0057247/2006 | Partita | - | Mod.58 | - | | | | | | | |
| Annotazioni | frazionamento d'ufficio vedi mod. 5u p. ta 19754 . rettifica del classamento in corso di definizione. accertamento in autotutela che annulla il precedente relativo a var. 1489/99 in atti dal 21.10.1999 e avente la stessa data di efficacia del provvedimento annullato istanza prot. 45938/2006 | | | | | | | | | | | |

INTESTATO

| N. | DATI ANAGRAFICI | CODICE FISCALE | DIRITTI E ONERI REALI |
|-------------------|---|----------------|------------------------------|
| 1 | DEMANIO DELLO STATO con sede in ROMA | 80207790587* | (1) Proprieta' per 1000/1000 |
| DATI DERIVANTI DA | RETTIFICA DI INTESTAZIONE ALL'ATTUALITA' del 29/08/1977 protocollo n. CS0107674 in atti dal 10/07/2014 Rogante: FICCHI' Sede: CATANZARO Registrazione: Sede: D. P. R. 24 LUGLIO 1977 N. 616 (n. 11518.1/2014) | | |

| | |
|----------------------|---|
| Dati della richiesta | Comune di COSENZA (Codice: D086) |
| Catasto Fabbricati | Provincia di COSENZA Foglio: 11 Particella: 149 Sub.: 13 |

Unità immobiliare

| N. | DATI IDENTIFICATIVI | | | | DATI DI CLASSAMENTO | | | | | | | DATI DERIVANTI DA |
|----|---------------------|--------|------------|-----|---------------------|------------|-----------|--------|-------------------|---------------------------|------------|---|
| | Sezione Urbana | Foglio | Particella | Sub | Zona Cens. | Micro Zona | Categoria | Classe | Consistenza | Superficie Catastale | Rendita | |
| 1 | | 11 | 149 | 13 | 2 | | C/2 | 4 | 14 m ² | Totale: 22 m ² | Euro 70,13 | Variazione del 09/11/2015 - Inserimento in visura dei dati di superficie. |

| | | | | | | | | | | | | |
|-------------|---|---------|---|--------|---|--|--|--|--|--|--|--|
| Indirizzo | VIA SAVOIA piano: S1; | | | | | | | | | | | |
| Notifica | CS0057247/2006 | Partita | - | Mod.58 | - | | | | | | | |
| Annotazioni | frazionamento d'ufficio vedi mod. 5u p. ta 19754 . rettifica del classamento in corso di definizione. accertamento in autotutela che annulla il precedente relativo a var. 1489/99 in atti dal 21.10.1999 e avente la stessa data di efficacia del provvedimento annullato istanza prot. 45938/2006 | | | | | | | | | | | |

INTESTATO

| N. | DATI ANAGRAFICI | CODICE FISCALE | DIRITTI E ONERI REALI |
|-------------------|---|----------------|------------------------------|
| 1 | DEMANIO DELLO STATO con sede in ROMA | 80207790587* | (1) Proprieta' per 1000/1000 |
| DATI DERIVANTI DA | RETTIFICA DI INTESTAZIONE ALL'ATTUALITA' del 29/08/1977 protocollo n. CS0107674 in atti dal 10/07/2014 Rogante: FICCHI' Sede: CATANZARO Registrazione: Sede: D. P. R. 24 LUGLIO 1977 N. 616 (n. 11518.1/2014) | | |



AGENZIA DEL DEMANIO

Direzione Regionale Calabria

| | |
|-----------------------------|--|
| Dati della richiesta | Comune di COSENZA (Codice: D086) |
| Catasto Terreni | Provincia di COSENZA |
| | Foglio: 11 Particella: 150 |

Area di enti urbani e promiscui

| N. | DATI IDENTIFICATIVI | | | DATI CLASSAMENTO | | | | | | DATI DERIVANTI DA | |
|--------------------|---------------------|------------|-----|---|----------------|--|-------|------------|---------|--|--|
| | Foglio | Particella | Sub | Porz | Qualità Classe | Superficie(m ²) ha are ca | Deduz | Reddito | | TIPO MAPPALE del 09/03/2006 protocollo n. CS0050298 in atti dal 09/03/2006 (n. 19754.1/1986) | |
| 1 | 11 | 150 | | - | ENTE URBANO | 02 72 | | Dominicale | Agrario | | |
| Notifica | | | | continuita' tecnica e storica da verificare | | | | | | Partita 1 | |
| Annotazioni | | | | | | | | | | | |

| | |
|-----------------------------|---|
| Dati della richiesta | Comune di COSENZA (Codice: D086) |
| Catasto Fabbricati | Provincia di COSENZA |
| | Foglio: 11 Particella: 150 Sub.: 1 |

Unità immobiliare

| N. | DATI IDENTIFICATIVI | | | | DATI DI CLASSAMENTO | | | | | | | DATI DERIVANTI DA | |
|--------------------|---------------------|--------|------------|--|---------------------|------------|-----------|--------|-------------|---|-------------|---|--|
| | Sezione Urbana | Foglio | Particella | Sub | Zona Cens. | Micro Zona | Categoria | Classe | Consistenza | Superficie Catastale | Rendita | Variazione del 09/11/2015 - Inserimento in visura dei dati di superficie. | |
| 1 | | 11 | 150 | 1 | 2 | | A/3 | 3 | 7,5 vani | Totale: 180 m ² Totale escluse aree scoperte*: 172 m ² | Euro 581,01 | | |
| Indirizzo | | | | VIA ARMANDO DIAZ piano: T; | | | | | | | | | |
| Notifica | | | | CS0050419/2006 | | | | | | Partita - | | Mod.58 - | |
| Annotazioni | | | | frazionamento d'ufficio vedi mod. 5u p.ta 19754 istanza prot. 45938/2006 | | | | | | | | | |

INTESTATO

| N. | DATI ANAGRAFICI | | | | CODICE FISCALE | | DIRITTI E ONERI REALI | | | |
|--------------------------|--------------------------------------|--|--|---|----------------|--|------------------------------|--|--|--|
| 1 | DEMANIO DELLO STATO con sede in ROMA | | | | 80207790587* | | (1) Proprieta' per 1000/1000 | | | |
| DATI DERIVANTI DA | | | | RETTIFICA DI INTESTAZIONE ALL'ATTUALITA' del 29/08/1977 protocollo n. CS0107674 in atti dal 10/07/2014 Rogante: FICCHI' Sede: CATANZARO Registrazione: Sede: D. P. R. 24 LUGLIO 1977 N. 616 (n. 11518.1/2014) | | | | | | |

| | |
|-----------------------------|---|
| Dati della richiesta | Comune di COSENZA (Codice: D086) |
| Catasto Fabbricati | Provincia di COSENZA |
| | Foglio: 11 Particella: 150 Sub.: 2 |

Unità immobiliare

| N. | DATI IDENTIFICATIVI | | | | DATI DI CLASSAMENTO | | | | | | | DATI DERIVANTI DA | |
|--------------------|---------------------|--------|------------|--|---------------------|------------|-----------|--------|-------------|---|-------------|---|--|
| | Sezione Urbana | Foglio | Particella | Sub | Zona Cens. | Micro Zona | Categoria | Classe | Consistenza | Superficie Catastale | Rendita | Variazione del 09/11/2015 - Inserimento in visura dei dati di superficie. | |
| 1 | | 11 | 150 | 2 | 2 | | A/3 | 3 | 6 vani | Totale: 152 m ² Totale escluse aree scoperte*: 129 m ² | Euro 464,81 | | |
| Indirizzo | | | | VIA SAVOIA piano: S1; | | | | | | | | | |
| Notifica | | | | CS0050419/2006 | | | | | | Partita - | | Mod.58 - | |
| Annotazioni | | | | frazionamento d'ufficio vedi mod. 5u p.ta 19754 istanza prot. 45938/2006 | | | | | | | | | |

INTESTATO

| N. | DATI ANAGRAFICI | | | | CODICE FISCALE | | DIRITTI E ONERI REALI | | | |
|--------------------------|--------------------------------------|--|--|---|----------------|--|------------------------------|--|--|--|
| 1 | DEMANIO DELLO STATO con sede in ROMA | | | | 80207790587* | | (1) Proprieta' per 1000/1000 | | | |
| DATI DERIVANTI DA | | | | RETTIFICA DI INTESTAZIONE ALL'ATTUALITA' del 29/08/1977 protocollo n. CS0107674 in atti dal 10/07/2014 Rogante: FICCHI' Sede: CATANZARO Registrazione: Sede: D. P. R. 24 LUGLIO 1977 N. 616 (n. 11518.1/2014) | | | | | | |

| | |
|-----------------------------|---|
| Dati della richiesta | Comune di COSENZA (Codice: D086) |
| Catasto Fabbricati | Provincia di COSENZA |
| | Foglio: 11 Particella: 150 Sub.: 3 |

Unità immobiliare

| N. | DATI IDENTIFICATIVI | | | | DATI DI CLASSAMENTO | | | | | | | DATI DERIVANTI DA | |
|--------------------|---------------------|--------|------------|--|---------------------|------------|-----------|--------|--------------------|----------------------------|-------------|---|--|
| | Sezione Urbana | Foglio | Particella | Sub | Zona Cens. | Micro Zona | Categoria | Classe | Consistenza | Superficie Catastale | Rendita | Variazione del 09/11/2015 - Inserimento in visura dei dati di superficie. | |
| 1 | | 11 | 150 | 3 | 2 | | C/6 | 8 | 102 m ² | Totale: 106 m ² | Euro 969,29 | | |
| Indirizzo | | | | VIA SAVOIA piano: S2; | | | | | | | | | |
| Notifica | | | | CS0050419/2006 | | | | | | Partita - | | Mod.58 - | |
| Annotazioni | | | | frazionamento d'ufficio vedi mod. 5u p.ta 19754 istanza prot. 45938/2006 | | | | | | | | | |

INTESTATO

| N. | DATI ANAGRAFICI | | | | CODICE FISCALE | | DIRITTI E ONERI REALI | | | |
|--------------------------|--------------------------------------|--|--|---|----------------|--|------------------------------|--|--|--|
| 1 | DEMANIO DELLO STATO con sede in ROMA | | | | 80207790587* | | (1) Proprieta' per 1000/1000 | | | |
| DATI DERIVANTI DA | | | | RETTIFICA DI INTESTAZIONE ALL'ATTUALITA' del 29/08/1977 protocollo n. CS0107674 in atti dal 10/07/2014 Rogante: FICCHI' Sede: CATANZARO Registrazione: Sede: D. P. R. 24 LUGLIO 1977 N. 616 (n. 11518.1/2014) | | | | | | |



AGENZIA DEL DEMANIO

Direzione Regionale Calabria

| | |
|-----------------------------|---|
| Dati della richiesta | Comune di COSENZA (Codice: D086) Provincia di COSENZA |
| Catasto Fabbricati | Foglio: 11 Particella: 150 Sub.: 4 |

Unità immobiliare

| N. | DATI IDENTIFICATIVI | | | | DATI DI CLASSAMENTO | | | | | | | DATI DERIVANTI DA |
|----|---------------------|--------|------------|-----|---------------------|------------|-----------|--------|-------------------|---------------------------|-------------|---|
| | Sezione Urbana | Foglio | Particella | Sub | Zona Cens. | Micro Zona | Categoria | Classe | Consistenza | Superficie Catastale | Rendita | |
| 1 | | 11 | 150 | 4 | 2 | | C/6 | 8 | 89 m ² | Totale: 90 m ² | Euro 845,75 | Variazione del 09/11/2015 - Inserimento in visura dei dati di superficie. |

| | | | | | | |
|--------------------|--|----------------|---|-------------|----|---|
| Indirizzo | VIA SAVOIA piano: S2. | | | | | |
| Notifica | CS0050419/2006 | Partita | - | Mod. | 58 | - |
| Annotazioni | frazionamento d'ufficio vedi mod. 5u p.ta 19754 istanza prot. 45938/2006 | | | | | |

INTESTATO

| N. | DATI ANAGRAFICI | CODICE FISCALE | DIRITTI E ONERI REALI |
|--------------------------|---|----------------|------------------------------|
| 1 | DEMANIO DELLO STATO con sede in ROMA | 80207790587* | (1) Proprieta' per 1000/1000 |
| DATI DERIVANTI DA | RETTIFICA DI INTESTAZIONE ALL'ATTUALITA' del 29/08/1977 protocollo n. CS0107674 in atti dal 10/07/2014 Rogante: FICCHI' Sede: CATANZARO Registrazione: Sede: D. P. R. 24 LUGLIO 1977 N. 616 (n. 11518.1/2014) | | |

| | |
|-----------------------------|---|
| Dati della richiesta | Comune di COSENZA (Codice: D086) Provincia di COSENZA |
| Catasto Terreni | Foglio: 11 Particella: 151 |

Area di enti urbani e promiscui

| N. | DATI IDENTIFICATIVI | | | DATI CLASSAMENTO | | | | | | DATI DERIVANTI DA | |
|----|---------------------|------------|-----|------------------|----------------|--|-------|---------|------------|-------------------|--|
| | Foglio | Particella | Sub | Porz | Qualità Classe | Superficie(m ²) ha are ca | Deduz | Reddito | | | |
| 1 | 11 | 151 | | - | ENTE URBANO | 01 90 | | | Dominicale | Agrario | VARIAZIONE IDENTIFICATIVI PER ALLINEAMENTO MAPPE del 29/09/2004 protocollo n. CS0273461 in atti dal 29/09/2004 (n. 11346.1/2004) |

| | | | |
|--------------------|---|----------------|---|
| Notifica | | Partita | 1 |
| Annotazioni | continuita' tecnica e storica da verificare | | |

| | |
|-----------------------------|---|
| Dati della richiesta | Comune di COSENZA (Codice: D086) Provincia di COSENZA |
| Catasto Fabbricati | Foglio: 11 Particella: 151 Sub.: 1 |

Unità immobiliare

| N. | DATI IDENTIFICATIVI | | | | DATI DI CLASSAMENTO | | | | | | | DATI DERIVANTI DA |
|----|---------------------|--------|------------|-----|---------------------|------------|-----------|--------|-------------|---|-------------|---|
| | Sezione Urbana | Foglio | Particella | Sub | Zona Cens. | Micro Zona | Categoria | Classe | Consistenza | Superficie Catastale | Rendita | |
| 1 | | 11 | 151 | 1 | 2 | | A/3 | 3 | 5 vani | Totale: 83 m ² Totale escluse aree scoperte*: 81 m ² | Euro 387,34 | Variazione del 09/11/2015 - Inserimento in visura dei dati di superficie. |

| | |
|------------------|----------------------|
| Indirizzo | VIA SAVOIA piano: T. |
|------------------|----------------------|

INTESTATO

| N. | DATI ANAGRAFICI | CODICE FISCALE | DIRITTI E ONERI REALI |
|--------------------------|---|----------------|------------------------------|
| 1 | DEMANIO DELLO STATO con sede in ROMA | 80207790587* | (1) Proprieta' per 1000/1000 |
| DATI DERIVANTI DA | RETTIFICA DI INTESTAZIONE ALL'ATTUALITA' del 29/08/1977 protocollo n. CS0107674 in atti dal 10/07/2014 Rogante: FICCHI' Sede: CATANZARO Registrazione: Sede: D. P. R. 24 LUGLIO 1977 N. 616 (n. 11518.1/2014) | | |

| | |
|-----------------------------|---|
| Dati della richiesta | Comune di COSENZA (Codice: D086) Provincia di COSENZA |
| Catasto Fabbricati | Foglio: 11 Particella: 151 Sub.: 2 |

Unità immobiliare

| N. | DATI IDENTIFICATIVI | | | | DATI DI CLASSAMENTO | | | | | | | DATI DERIVANTI DA |
|----|---------------------|--------|------------|-----|---------------------|------------|-----------|--------|-------------|--|-------------|---|
| | Sezione Urbana | Foglio | Particella | Sub | Zona Cens. | Micro Zona | Categoria | Classe | Consistenza | Superficie Catastale | Rendita | |
| 1 | | 11 | 151 | 2 | 2 | | A/3 | 3 | 5 vani | Totale: 82 m ² Totale escluse aree scoperte**: 81 m ² | Euro 387,34 | Variazione del 09/11/2015 - Inserimento in visura dei dati di superficie. |

| | |
|------------------|----------------------|
| Indirizzo | VIA SAVOIA piano: 1; |
|------------------|----------------------|

INTESTATO

| N. | DATI ANAGRAFICI | CODICE FISCALE | DIRITTI E ONERI REALI |
|--------------------------|---|----------------|------------------------------|
| 1 | DEMANIO DELLO STATO con sede in ROMA | 80207790587* | (1) Proprieta' per 1000/1000 |
| DATI DERIVANTI DA | RETTIFICA DI INTESTAZIONE ALL'ATTUALITA' del 29/08/1977 protocollo n. CS0107674 in atti dal 10/07/2014 Rogante: FICCHI' Sede: CATANZARO Registrazione: Sede: D. P. R. 24 LUGLIO 1977 N. 616 (n. 11518.1/2014) | | |



AGENZIA DEL DEMANIO

Direzione Regionale Calabria

| | |
|-----------------------------|---|
| Dati della richiesta | Comune di COSENZA (Codice: D086) |
| Catasto Fabbricati | Provincia di COSENZA |
| | Foglio: 11 Particella: 151 Sub.: 3 |

Unità immobiliare

| N. | DATI IDENTIFICATIVI | | | | DATI DI CLASSAMENTO | | | | | | | DATI DERIVANTI DA |
|----|---------------------|--------|------------|-----|---------------------|------------|-----------|--------|-------------|---|-------------|---|
| | Sezione Urbana | Foglio | Particella | Sub | Zona Cens. | Micro Zona | Categoria | Classe | Consistenza | Superficie Catastale | Rendita | |
| 1 | | 11 | 151 | 3 | 2 | | A/3 | 4 | 10 vani | Totale: 221 m ² Totale escluse aree scoperte*: 214 m ² | Euro 929,62 | Variazione del 09/11/2015 - Inserimento in visura dei dati di superficie. |

Indirizzo VIA SAVOIA piano: 2;

INTESTATO

| N. | DATI ANAGRAFICI | CODICE FISCALE | DIRITTI E ONERI REALI |
|--------------------------|--|----------------|------------------------------|
| 1 | DEMANIO DELLO STATO con sede in ROMA | 80207790587* | (1) Proprieta' per 1000/1000 |
| DATI DERIVANTI DA | RETTIFICA DI INTESAZIONE ALL'ATTUALITA' del 29/08/1977 protocollo n. CS0107674 in atti dal 10/07/2014 Rogante: FICCHI' Sede: CATANZARO Registrazione: Sede: D. P. R. 24 LUGLIO 1977 N. 616 (n. 11518.1/2014) | | |

| | |
|-----------------------------|--|
| Dati della richiesta | Comune di COSENZA (Codice: D086) |
| Catasto Terreni | Provincia di COSENZA |
| | Foglio: 11 Particella: 219 |

Area di enti urbani e promiscui

| N. | DATI IDENTIFICATIVI | | | | DATI CLASSAMENTO | | | | | DATI DERIVANTI DA |
|----|---------------------|------------|-----|------|------------------|--|-------|------------|---------|--|
| | Foglio | Particella | Sub | Porz | Qualità Classe | Superficie(m ²) ha are ca | Deduz | Reddito | | |
| 1 | 11 | 219 | | - | ENTE URBANO | 02 20 | | Domenicale | Agrario | TIPO MAPPALE del 09/03/2006 protocollo n. CS0050306 in atti dal 09/03/2006 (n. 19755.1/1986) |

Notifica Partita 1

| | |
|-----------------------------|--|
| Dati della richiesta | Comune di COSENZA (Codice: D086) |
| Catasto Terreni | Provincia di COSENZA |
| | Foglio: 11 Particella: 215 |

Area di enti urbani e promiscui

| N. | DATI IDENTIFICATIVI | | | | DATI CLASSAMENTO | | | | | DATI DERIVANTI DA |
|----|---------------------|------------|-----|------|------------------|--|-------|------------|---------|--|
| | Foglio | Particella | Sub | Porz | Qualità Classe | Superficie(m ²) ha are ca | Deduz | Reddito | | |
| 1 | 11 | 215 | | - | ENTE URBANO | 09 58 | | Domenicale | Agrario | TIPO MAPPALE del 21/02/2008 protocollo n. CS0082440 in atti dal 21/02/2008 (n. 19754.1/1986) |

Notifica Partita 1



AGENZIA DEL DEMANIO

Direzione Regionale Calabria

Allegato b) DOCUMENTAZIONE FOTOGRAFICA





AGENZIA DEL DEMANIO

Direzione Regionale Calabria





AGENZIA DEL DEMANIO

Direzione Regionale Calabria

