



A G E N Z I A   D E L   D E M A N I O

Direzione Regionale Calabria

## **FASCICOLO DELL'IMMOBILE**

Direzione Regionale Calabria

CSB1030





AGENZIA DEL DEMANIO

Direzione Regionale Calabria

DATI GENERALI		
DENOMINAZIONE IMMOBILE	CODICE SCHEDA	CODICE FABBRICATO
COMANDO STAZIONE FORESTALE VARCONCELLI IN MONGRASSANO	CSB1030	CS0859001

REGIONE	PROVINCIA	COMUNE	INDIRIZZO	GEOLOCALIZZAZIONE
CALABRIA	COSENZA	MONGRASSANO	LOC. VARCONCELLI	39.521480, 16.058679

**INDIVIDUAZIONE DEL COMPLESSO E DELL'IMMOBILE SU AEREOFOTOGRAMMETRIA**

Non in scala

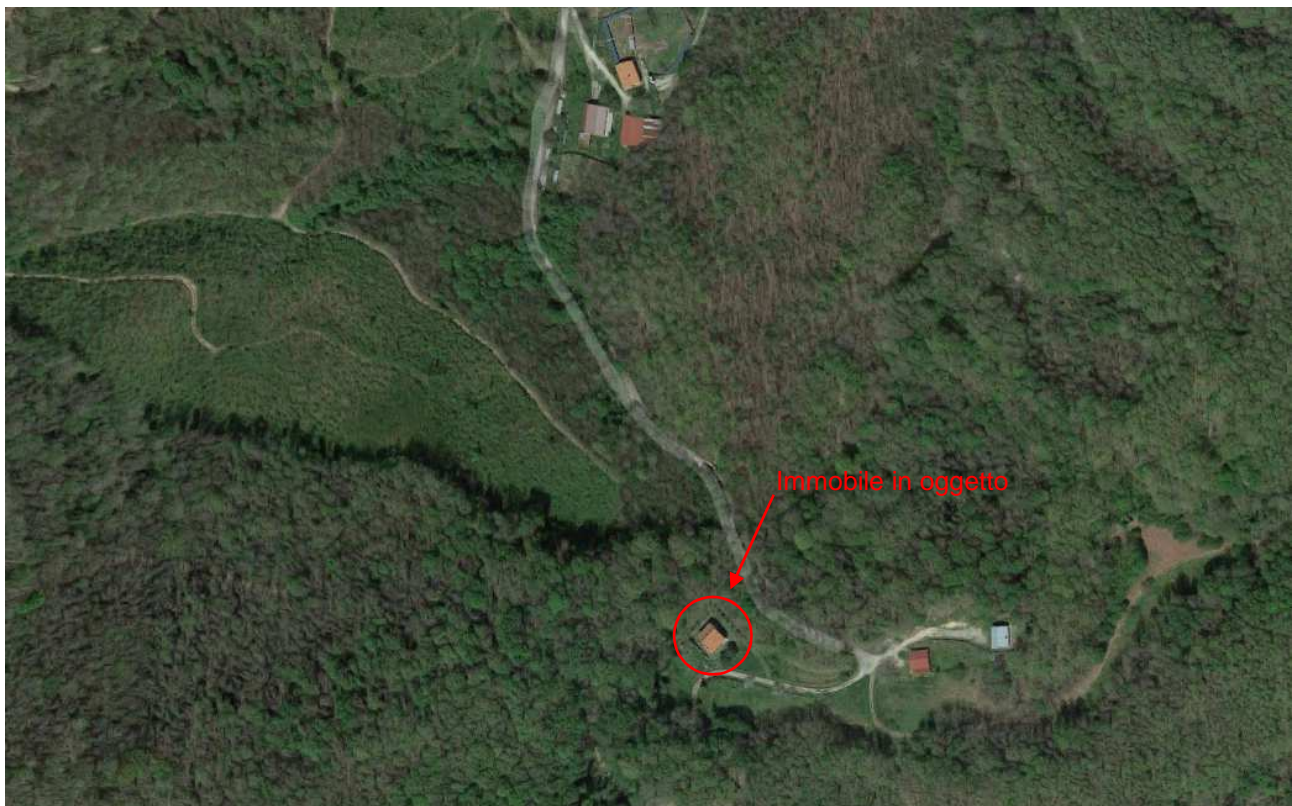

**INDIVIDUAZIONE DEL COMPLESSO E DELL'IMMOBILE SU PLANIMETRIA GENERALE**

Planimetria generale non disponibile



A G E N Z I A   D E L   D E M A N I O

Direzione Regionale Calabria

DATI IMMOBILE		
FOGLIO	PARTICELLA	SUBALTERNO
7	63	1

SUPERFICIE LORDA MQ	VOLUME MC	IMMOBILE CIELO TERRA SI/NO	IN USO SI/NO	TECNOLOGIA COSTRUTTIVA	AGIBILITA' SI/NO
316,05(*)	904(#)	SI	SI	MURATURA PORTANTE/ CORPO SCALE IN CEMENTO ARMATO	ND

(\*)Dato desunto da Address

(#)Dato desunto dalla visura catastale



AGENZIA DEL DEMANIO

Direzione Regionale Calabria

**PLANIMETRIE DELLO STATO DI FATTO**

*Non in scala.*

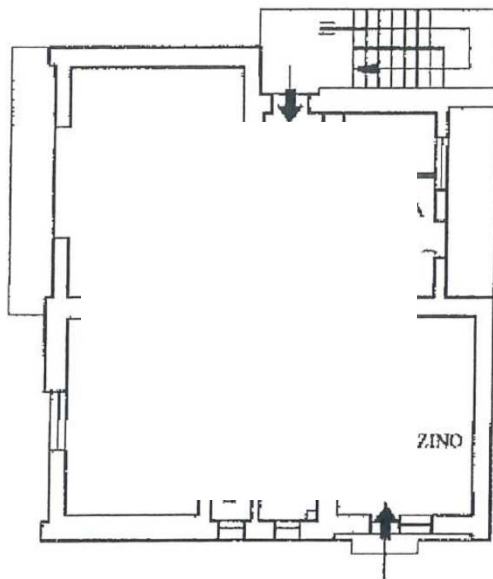

**PIANO TERRA H = mt. 2,75**

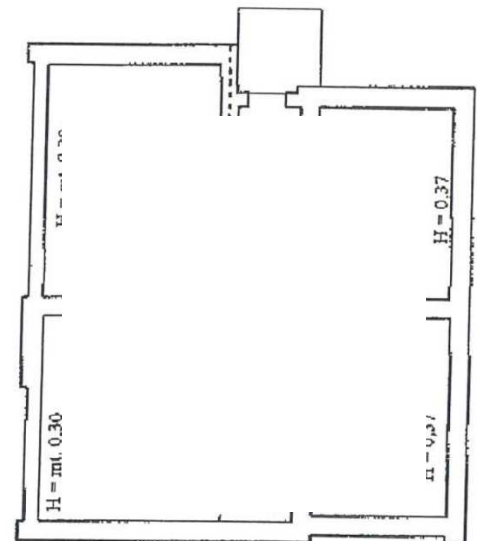

**SOFFITTO**

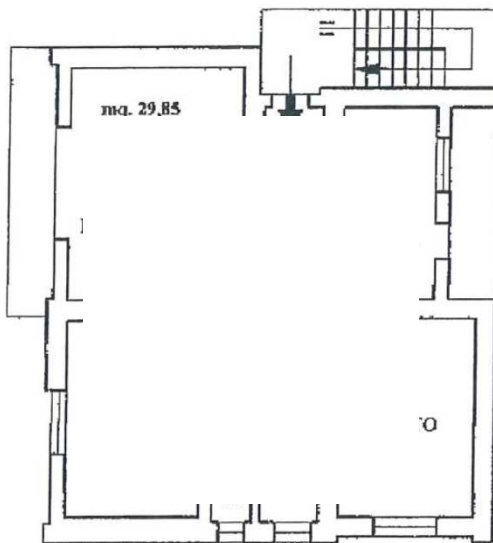

**PIANO PRIMO H = mt. 2,75**

**ALTEZZA DALLA LINEA DI GRONDA AL MARCIAPIEDE MT. 6,16**



AGENZIA DEL DEMANIO

Direzione Regionale Calabria

**ESTRATTO DI MAPPA CATASTALE**

*Non in scala.*

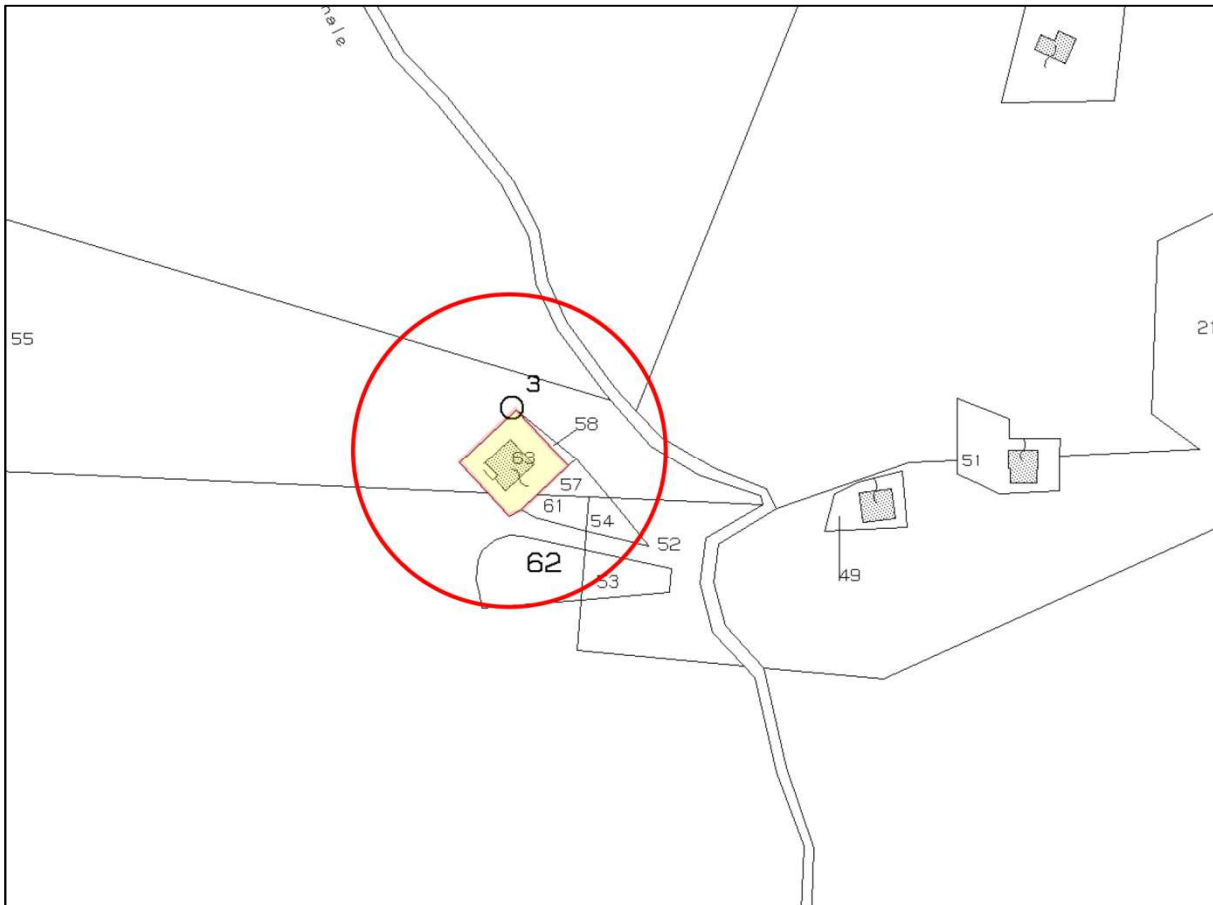

**ELENCO ALLEGATI:**

- ✓ VISURA CATASTALE
- ✓ DOCUMENTAZIONE FOTOGRAFICA



AGENZIA DEL DEMANIO

Direzione Regionale Calabria

Allegato a) VISURA CATASTALE



Visura storica per immobile

Data: 20/04/2012 - Ora: 11.52.20

Segue

Situazione degli atti informatizzati dall'impianto meccanografico al 20/04/2012

Visura n.: T213658 Pag: 1

Dati della richiesta	Comune di MONGRASSANO ( Codice: F370) Provincia di COSENZA
Catasto Fabbricati	Foglio: 7 Particella: 63 Sub.: 1

INTESTATO

1	DEMANIO DELLO STATO con sede in ROMA	80207790587*	(1) Proprieta' per 1000/1000
---	--------------------------------------	--------------	------------------------------

Unità immobiliare dal 09/09/2004

N.	DATI IDENTIFICATIVI				DATI DI CLASSAMENTO						Rendita	DATI DERIVANTI DA
	Sezione Urbana	Foglio	Particella	Sub	Zona Cens.	Micro Zona	Categoria	Classe	Consistenza			
1		7	63	1			B/1	U'	904 m²		Euro 1.167,19	VARIAZIONE NEL CLASSAMENTO del 09/09/2004 n. 42008 .1/2004 in atti dal 09/09/2004 (protocollo n. CS0258340) VARIAZIONE DI CLASSAMENTO
Indirizzo		CONTRADA VARCONCELLI SNC piano: T-1.										
Annotazioni		classamento proposto con decori i termini di cui all'art 1 comma3 (D.M. 701/94)										

Situazione dell'unità immobiliare dal 09/09/2003

N.	DATI IDENTIFICATIVI				DATI DI CLASSAMENTO						Rendita	DATI DERIVANTI DA
	Sezione Urbana	Foglio	Particella	Sub	Zona Cens.	Micro Zona	Categoria	Classe	Consistenza			
1		7	63	1			B/1	U'	904 m²		Euro 1.167,19	COSTITUZIONE del 09/09/2003 n. 2566 1/2003 in atti dal 09/09/2003 (protocollo n. 383660) COSTITUZIONE
Indirizzo		CONTRADA VARCONCELLI SNC piano: T-1.										
Annotazioni		classamento proposto (D.M. 701/94)										

Situazione degli intestati dal 09/09/2003

N.	DATI ANAGRAFICI	CODICE FISCALE	DIRITTI E ONERI REALI
1	AZIENDA DI STATO PER LE FORESTE DEMANIALI con sede in ROMA	00934971303	(1) Proprieta' per 1/1 fino al 29/08/1977
DATI DERIVANTI DA		COSTITUZIONE del 09/09/2003 n. 2566 1/2003 in atti dal 09/09/2003 (protocollo n. 383660) COSTITUZIONE	

\* Codice Fiscale Validato in Anagrafe Tributaria



Visura storica per immobile

Data: 20/04/2012 - Ora: 11.52.20

Fine

Situazione degli atti informatizzati dall'impianto meccanografico al 20/04/2012

Visura n.: T213658 Pag: 2

Situazione degli intestati dal 29/08/1977

N.	DATI ANAGRAFICI	CODICE FISCALE	DIRITTI E ONERI REALI
1	DEMANIO DELLO STATO con sede in ROMA	80207790587	(1) Proprieta' per 1000/1000
DATI DERIVANTI DA		RETTIFICA DI INTESTAZIONE ALL'ATTUALITA' del 29/08/1977 n. 7624.1/2012 in atti dal 19/04/2012 (protocollo n. CS0097101) D.P.R. 24 LUGLIO 1977 N. 616	

Rilasciata da: Servizio Telematico



AGENZIA DEL DEMANIO

Direzione Regionale Calabria

**Allegato b) DOCUMENTAZIONE FOTOGRAFICA**





AGENZIA DEL DEMANIO

Direzione Regionale Calabria

