



AGENZIA DEL DEMANIO

Direzione Regionale Calabria

FASCICOLO DELL'IMMOBILE

Direzione Regionale Calabria

CSB1134





AGENZIA DEL DEMANIO

Direzione Regionale Calabria

DATI GENERALI		
DENOMINAZIONE IMMOBILE	CODICE SCHEDA	CODICE FABBRICATO
Fabbricato residenziale ad un piano f.t. con seminterrato e sottotetto	CSB1134	CS1067001

REGIONE	PROVINCIA	COMUNE	INDIRIZZO	GEOLOCALIZZAZIONE
CALABRIA	COSENZA	AMANTEA	VIA SP 257	39° 6'46.74"N 16° 4'49.41"E

INDIVIDUAZIONE DEL COMPLESSO E DELL'IMMOBILE SU AEREOFOTOGRAMMETRIA

Non in scala



INDIVIDUAZIONE DEL COMPLESSO E DELL'IMMOBILE SU PLANIMETRIA GENERALE

Planimetria generale non disponibile



A G E N Z I A D E L D E M A N I O

Direzione Regionale Calabria

DATI IMMOBILE		
FOGLIO	PARTICELLA	SUBALTERNO
CT 18	1339	-
CF 18	1339	1, 2, 3, 4, 5, 6, 7 e 8

SUPERFICIE LORDA MQ	VOLUME MC	IMMOBILE CIELO TERRA SI/NO	IN USO SI/NO	TECNOLOGIA COSTRUTTIVA	AGIBILITA' SI/NO
538,00 mq*	1.584,00 mc**	SI	NO	CEMENTO ARMATO	ND

* dato desunto da Address.

** dato desunto dagli elaborati tecnici, tenendo conto di un'altezza pari a 3,00 m per i piani terra e primo e pari a 3,30 mt per il seminterrato.



AGENZIA DEL DEMANIO

Direzione Regionale Calabria

PLANIMETRIE DELLO STATO DI FATTO
Pianta Piano Seminterrato, non in scala

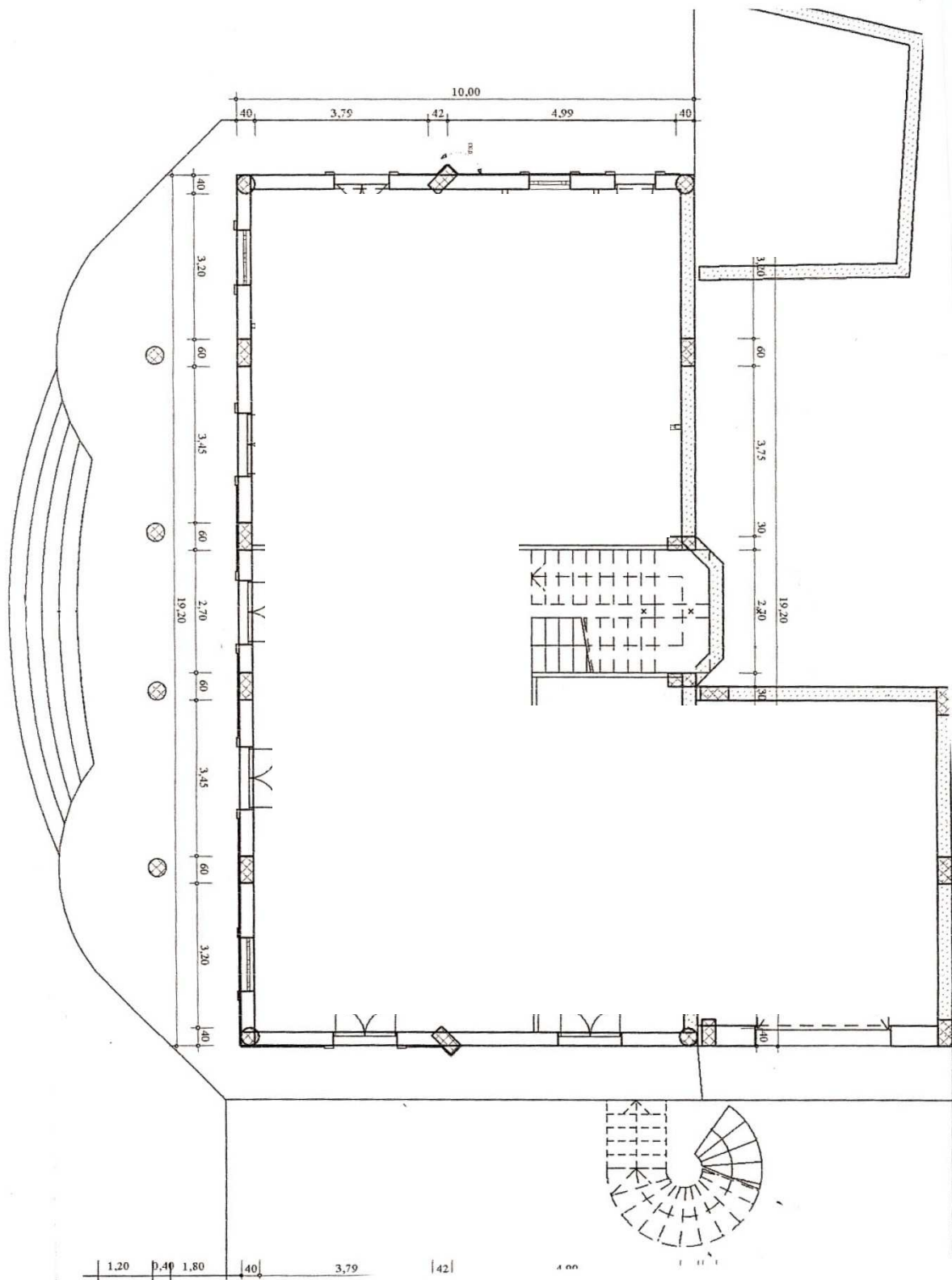



AGENZIA DEL DEMANIO

Direzione Regionale Calabria

Pianta Piano Primo non in scala

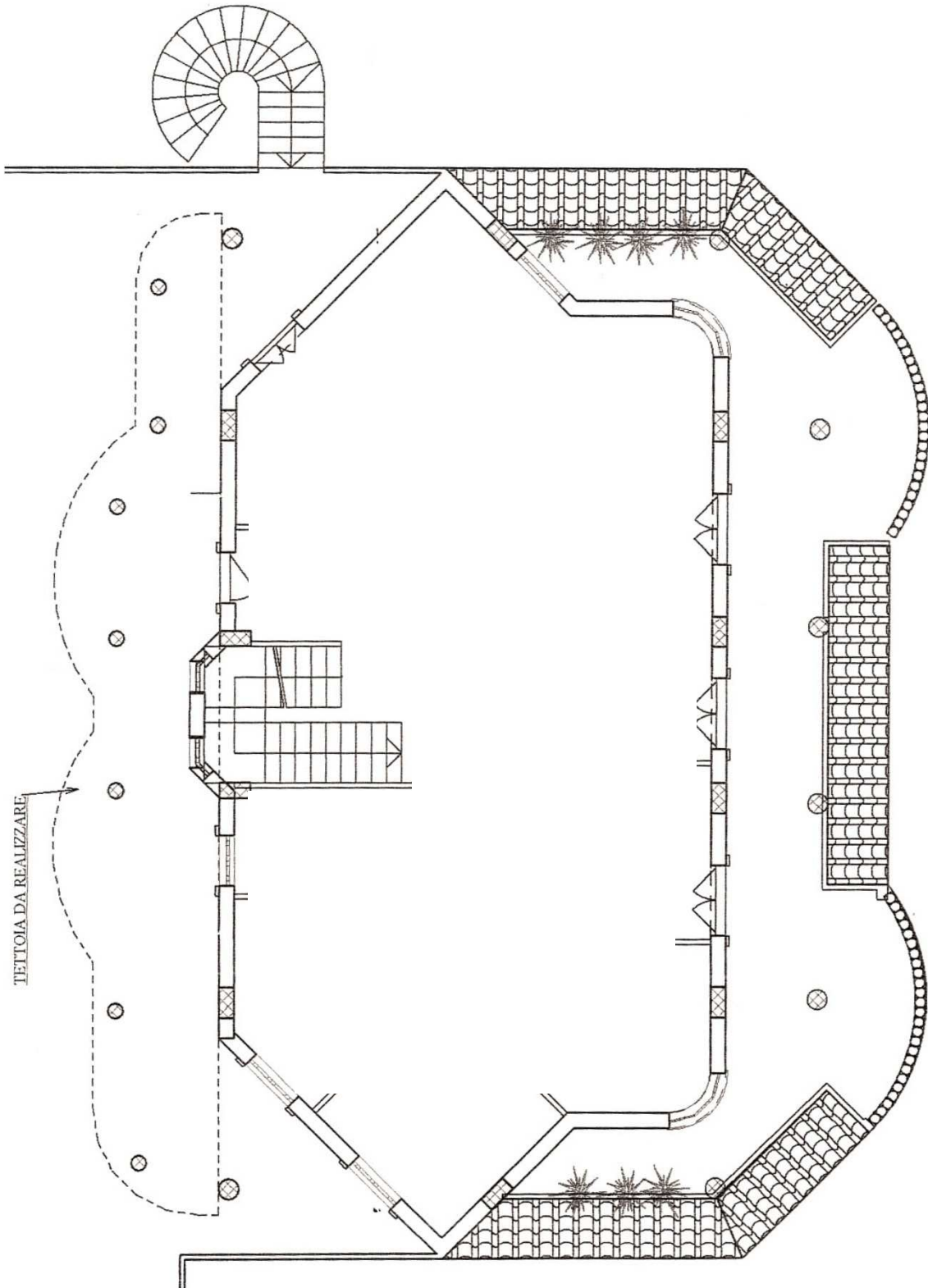



AGENZIA DEL DEMANIO

Direzione Regionale Calabria

Pianta Piano Secondo non in scala

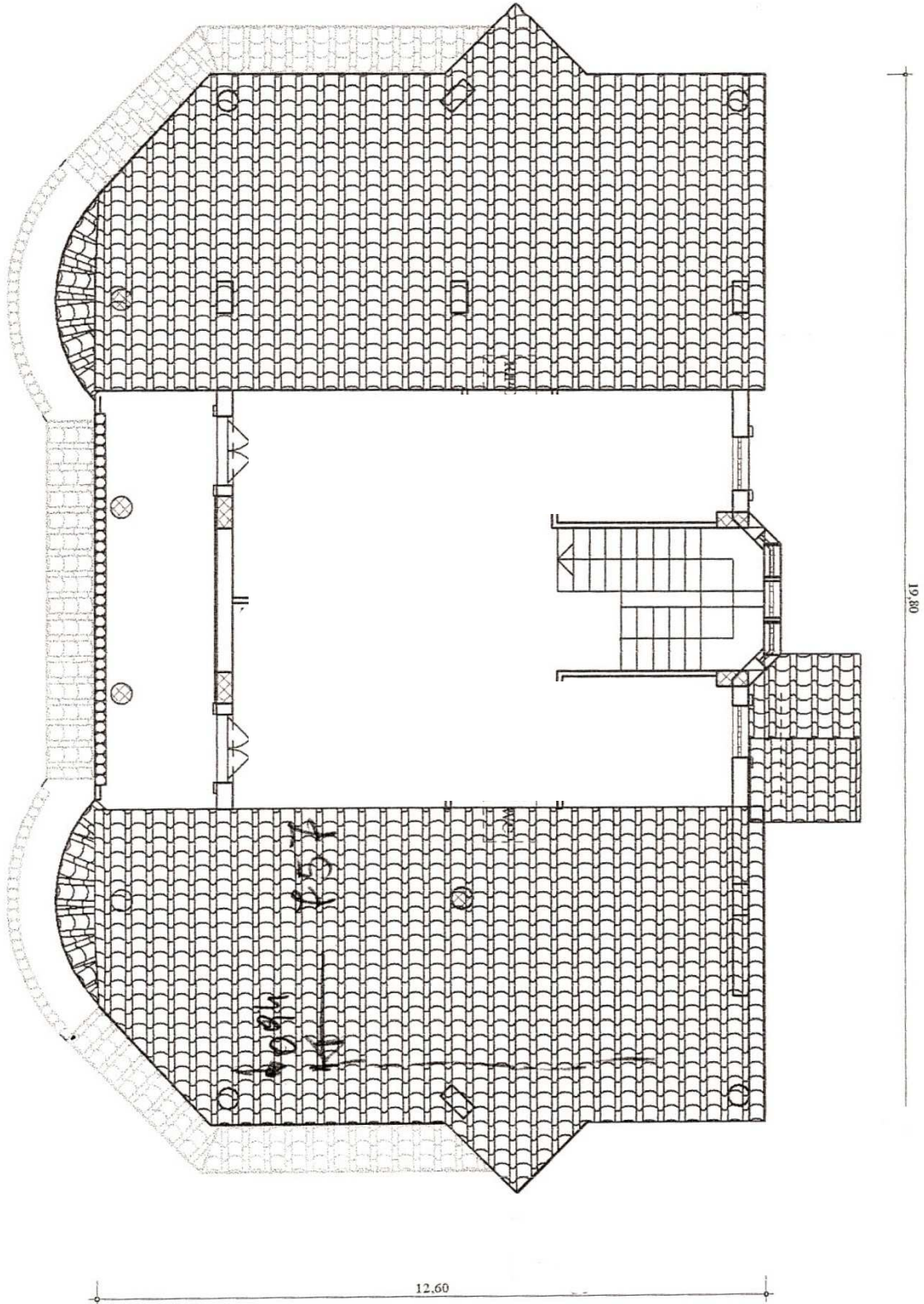



AGENZIA DEL DEMANIO

Direzione Regionale Calabria

ESTRATTO DI MAPPA CATASTALE

Non in scala

Direzione Provinciale di Cosenza Ufficio Provinciale - Territorio - Direttore DE FRANCO FILOMENA

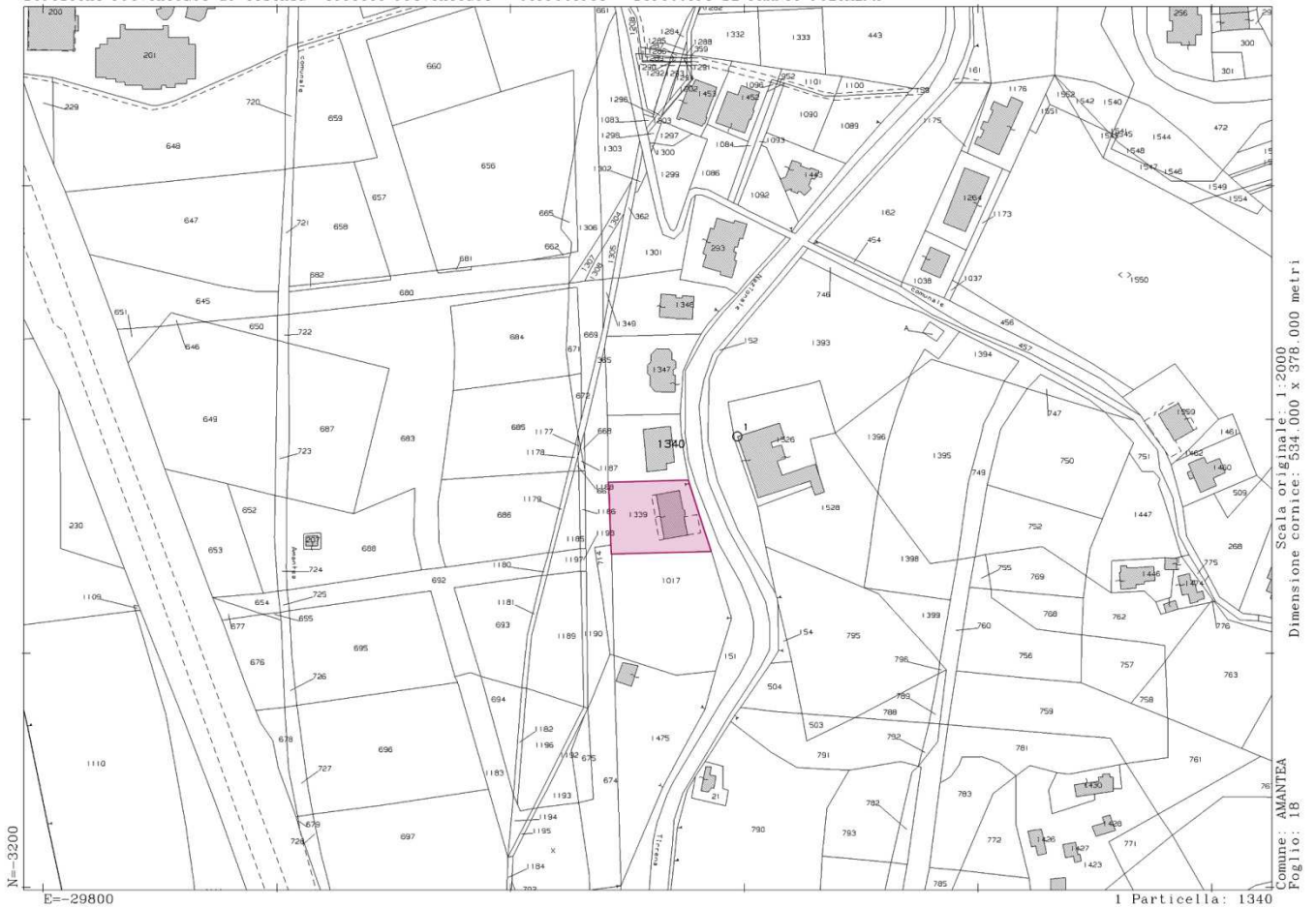

ELENCO ALLEGATI:

- ✓ **VISURE CATASTALI**
- ✓ **DOCUMENTAZIONE FOTOGRAFICA**
- ✓ **ELABORATO PLANIMETRICO**
- ✓ **PROSPETTO E SEZIONE**



AGENZIA DEL DEMANIO

Direzione Regionale Calabria

Allegato a) **VISURE CATASTALI**

Dati della richiesta	Comune di AMANTEA (Codice: A253) Provincia di COSENZA
Catasto Fabbricati	Foglio: 18 Particella: 1339 Sub.: 1

Unità immobiliare

N.	DATI IDENTIFICATIVI				DATI DI CLASSAMENTO							DATI DERIVANTI DA	
	Sezione Urbana	Foglio	Particella	Sub	Zona Cens.	Micro Zona	Categoria	Classe	Consistenza	Superficie Catastale	Rendita		
1		18	1339	1			in corso di costruz.						VARIAZIONE TOPONOMASTICA del 18/03/2011 protocollo n. CS0086590 in atti dal 18/03/2011 VARIAZIONE DI TOPONOMASTICA RICHIESTA DAL COMUNE (n. 13352.1/2011)
Indirizzo		LOCALITA' COLONGI SNC piano: T;											

INTESTATO

N.	DATI ANAGRAFICI				CODICE FISCALE		DIRITTI E ONERI REALI				
1	GUIDO Benedetta nata a TORINO il 16/06/1975				GDUBDT75H56L219C*		(1) Proprieta' per 1/1				
DATI DERIVANTI DA		COSTITUZIONE del 23/03/2005 protocollo n. CS0087481 in atti dal 23/03/2005 Registrazione: COSTITUZIONE (n. 4277.1/2005)									

Dati della richiesta	Comune di AMANTEA (Codice: A253) Provincia di COSENZA
Catasto Fabbricati	Foglio: 18 Particella: 1339 Sub.: 2

Unità immobiliare

N.	DATI IDENTIFICATIVI				DATI DI CLASSAMENTO							DATI DERIVANTI DA	
	Sezione Urbana	Foglio	Particella	Sub	Zona Cens.	Micro Zona	Categoria	Classe	Consistenza	Superficie Catastale	Rendita		
1		18	1339	2			in corso di costruz.						VARIAZIONE TOPONOMASTICA del 18/03/2011 protocollo n. CS0086594 in atti dal 18/03/2011 VARIAZIONE DI TOPONOMASTICA RICHIESTA DAL COMUNE (n. 13356.1/2011)
Indirizzo		LOCALITA' COLONGI SNC piano: I;											

INTESTATO

N.	DATI ANAGRAFICI				CODICE FISCALE		DIRITTI E ONERI REALI				
1	GUIDO Benedetta nata a TORINO il 16/06/1975				GDUBDT75H56L219C*		(1) Proprieta' per 1/1				
DATI DERIVANTI DA		COSTITUZIONE del 23/03/2005 protocollo n. CS0087481 in atti dal 23/03/2005 Registrazione: COSTITUZIONE (n. 4277.1/2005)									

Dati della richiesta	Comune di AMANTEA (Codice: A253) Provincia di COSENZA
Catasto Fabbricati	Foglio: 18 Particella: 1339 Sub.: 3

Unità immobiliare

N.	DATI IDENTIFICATIVI				DATI DI CLASSAMENTO							DATI DERIVANTI DA	
	Sezione Urbana	Foglio	Particella	Sub	Zona Cens.	Micro Zona	Categoria	Classe	Consistenza	Superficie Catastale	Rendita		
1		18	1339	3			in corso di costruz.						VARIAZIONE TOPONOMASTICA del 18/03/2011 protocollo n. CS0086596 in atti dal 18/03/2011 VARIAZIONE DI TOPONOMASTICA RICHIESTA DAL COMUNE (n. 13358.1/2011)
Indirizzo		LOCALITA' COLONGI SNC piano: S1;											

INTESTATO

N.	DATI ANAGRAFICI				CODICE FISCALE		DIRITTI E ONERI REALI				
1	GUIDO Benedetta nata a TORINO il 16/06/1975				GDUBDT75H56L219C*		(1) Proprieta' per 1/1				
DATI DERIVANTI DA		COSTITUZIONE del 23/03/2005 protocollo n. CS0087481 in atti dal 23/03/2005 Registrazione: COSTITUZIONE (n. 4277.1/2005)									

Dati della richiesta	Comune di AMANTEA (Codice: A253) Provincia di COSENZA
Catasto Fabbricati	Foglio: 18 Particella: 1339 Sub.: 4

Unità immobiliare

N.	DATI IDENTIFICATIVI				DATI DI CLASSAMENTO							DATI DERIVANTI DA	
	Sezione Urbana	Foglio	Particella	Sub	Zona Cens.	Micro Zona	Categoria	Classe	Consistenza	Superficie Catastale	Rendita		
1		18	1339	4			in corso di costruz.						VARIAZIONE TOPONOMASTICA del 18/03/2011 protocollo n. CS0086600 in atti dal 18/03/2011 VARIAZIONE DI TOPONOMASTICA RICHIESTA DAL COMUNE (n. 13362.1/2011)
Indirizzo		LOCALITA' COLONGI SNC piano: S1;											

INTESTATO

N.	DATI ANAGRAFICI				CODICE FISCALE		DIRITTI E ONERI REALI				
1	GUIDO Benedetta nata a TORINO il 16/06/1975				GDUBDT75H56L219C*		(1) Proprieta' per 1/1				
DATI DERIVANTI DA		COSTITUZIONE del 23/03/2005 protocollo n. CS0087481 in atti dal 23/03/2005 Registrazione: COSTITUZIONE (n. 4277.1/2005)									



AGENZIA DEL DEMANIO

Direzione Regionale Calabria

Dati della richiesta	Comune di AMANTEA (Codice: A253)
Catasto Fabbricati	Provincia di COSENZA
	Foglio: 18 Particella: 1339 Sub.: 5

Unità immobiliare

N.	DATI IDENTIFICATIVI				DATI DI CLASSAMENTO							DATI DERIVANTI DA	
	Sezione Urbana	Foglio	Particella	Sub	Zona Cens.	Micro Zona	Categoria	Classe	Consistenza	Superficie Catastale	Rendita		
1		18	1339	5			in corso di costruz.						VARIAZIONE TOPONOMASTICA del 18/03/2011 protocollo n. CS0086604 in atti dal 18/03/2011 VARIAZIONE DI TOPONOMASTICA RICHIESTA DAL COMUNE (n. 13366.1/2011)

Indirizzo LOCALITA' COLONGI SNC piano: T.

INTESTATO

N.	DATI ANAGRAFICI	CODICE FISCALE	DIRITTI E ONERI REALI
1	GUIDO Benedetta nata a TORINO il 16/06/1975	GDUBDT75H56L219C*	(1) Proprieta' per 1/1

DATI DERIVANTI DA COSTITUZIONE del 23/03/2005 protocollo n. CS0087481 in atti dal 23/03/2005 Registrazione: COSTITUZIONE (n. 4277.1/2005)

Dati della richiesta	Comune di AMANTEA (Codice: A253)
Catasto Fabbricati	Provincia di COSENZA
	Foglio: 18 Particella: 1339 Sub.: 6

Bene comune non censibile

N.	DATI IDENTIFICATIVI				DATI DI CLASSAMENTO							DATI DERIVANTI DA	
	Sezione Urbana	Foglio	Particella	Sub	Zona Cens.	Micro Zona	Categoria	Classe	Consistenza	Superficie Catastale	Rendita		
1		18	1339	6									VARIAZIONE TOPONOMASTICA del 18/03/2011 protocollo n. CS0086611 in atti dal 18/03/2011 VARIAZIONE DI TOPONOMASTICA RICHIESTA DAL COMUNE (n. 13371.1/2011)

Indirizzo LOCALITA' COLONGI SNC piano: T-1-S1;

Dati della richiesta	Comune di AMANTEA (Codice: A253)
Catasto Fabbricati	Provincia di COSENZA
	Foglio: 18 Particella: 1339 Sub.: 7

Bene comune non censibile

N.	DATI IDENTIFICATIVI				DATI DI CLASSAMENTO							DATI DERIVANTI DA	
	Sezione Urbana	Foglio	Particella	Sub	Zona Cens.	Micro Zona	Categoria	Classe	Consistenza	Superficie Catastale	Rendita		
1		18	1339	7									VARIAZIONE TOPONOMASTICA del 18/03/2011 protocollo n. CS0086613 in atti dal 18/03/2011 VARIAZIONE DI TOPONOMASTICA RICHIESTA DAL COMUNE (n. 13374.1/2011)

Indirizzo LOCALITA' COLONGI SNC piano: T-S1;

Dati della richiesta	Comune di AMANTEA (Codice: A253)
Catasto Fabbricati	Provincia di COSENZA
	Foglio: 18 Particella: 1339 Sub.: 8

Bene comune non censibile

N.	DATI IDENTIFICATIVI				DATI DI CLASSAMENTO							DATI DERIVANTI DA	
	Sezione Urbana	Foglio	Particella	Sub	Zona Cens.	Micro Zona	Categoria	Classe	Consistenza	Superficie Catastale	Rendita		
1		18	1339	8									VARIAZIONE TOPONOMASTICA del 18/03/2011 protocollo n. CS0086619 in atti dal 18/03/2011 VARIAZIONE DI TOPONOMASTICA RICHIESTA DAL COMUNE (n. 13380.1/2011)

Indirizzo LOCALITA' COLONGI SNC piano: T-S1;

Dati della richiesta	Comune di AMANTEA (Codice: A253)
Catasto Terreni	Provincia di COSENZA
	Foglio: 18 Particella: 1339

Area di enti urbani e promiscui

N.	DATI IDENTIFICATIVI				DATI CLASSAMENTO					DATI DERIVANTI DA
	Foglio	Particella	Sub	Porz	Qualità Classe	Superficie(m²)	Deduz	Reddito		
1	18	1339		-	ENTE URBANO	ha are ca 10 10		Dominicale	Agrario	Tipo mappale del 18/03/2005 protocollo n. CS0079586 in atti dal 18/03/2005 (n. 79586.2/2005)

Notifica Annotazioni comprende il fg. 18 n. 1210,1016 Partita 1



AGENZIA DEL DEMANIO

Direzione Regionale Calabria

Allegato b) DOCUMENTAZIONE FOTOGRAFICA



	12
34	
56	



AGENZIA DEL DEMANIO

Direzione Regionale Calabria

Allegato c) ELABORATO PLANIMETRICO

Non in scala

ELABORATO PLANIMETRICO		Agenzia del Territorio CATASTO FABBRICATI Ufficio Provinciale di Cosenza	
Compilato da: Falsetti Giuseppe Iscritto all'albo: Geometri Prov. Cosenza N. 2333		Protocollo n. CS0087481 del 23/03/2005	
Comune di Amantea	Foglio: 18 Particella: 1339	Tipo Mappale n. 79586 del 15/03/2005	
Dimostrazione grafica dei subalterni		Scala 1 : 500	

PIANTA PIANO TERRA CON CORTE

PIANTA PIANO SOTTOTETTO

PIANTA PIANO SEMINTERRATO

Ultima planimetria in atti
Data: 21/05/2018 - n. T169702 - Richiedente: Telematico
Totale schede: 1 - Formato di acquisizione: A4(210x297) - Formato stampa richiesto: A4(210x297) - Fattore di scala non utilizzabile

Catasto dei Fabbricati - Situazione al 21/05/2018 - Comune di AMANTEA (A253) - < Foglio: 18 - Particella: 1339 - Elaborato planimetrico >



AGENZIA DEL DEMANIO

Direzione Regionale Calabria

Allegato d) SEZIONE E PROSPETTO OVEST
Non in scala

