



AGENZIA DEL DEMANIO

Direzione Regionale Calabria

FASCICOLO DELL'IMMOBILE

Direzione Regionale Calabria

CZB0903

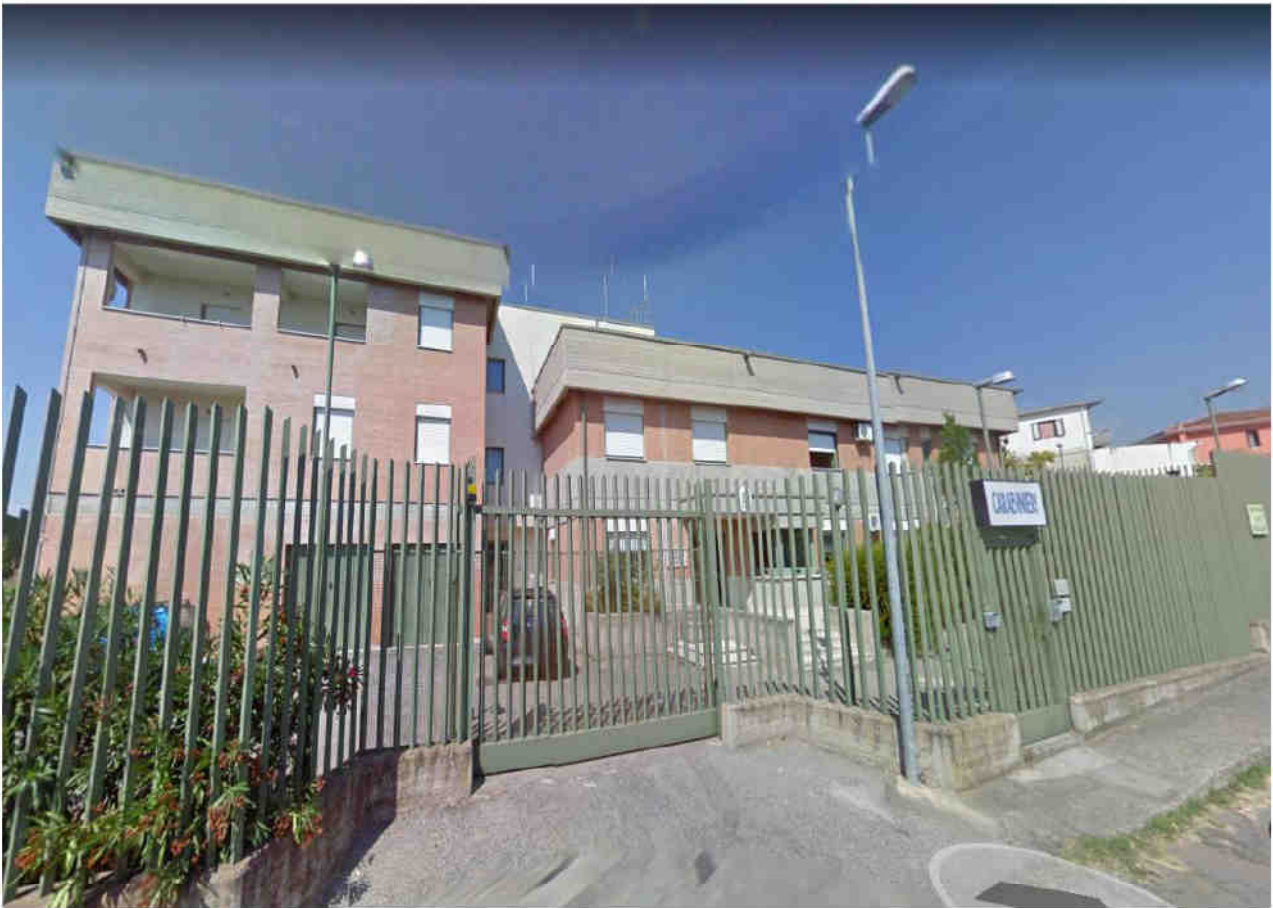



AGENZIA DEL DEMANIO

Direzione Regionale Calabria

DATI GENERALI		
DENOMINAZIONE IMMOBILE	CODICE SCHEDA	CODICE FABBRICATO
COMANDO STAZIONE CARABINIERI DI CROPANI	CZB0903	CZ0974001

REGIONE	PROVINCIA	COMUNE	INDIRIZZO	GEOLOCALIZZAZIONE
CALABRIA	CZ	CROPANI	VIA LOMBARDIA 1	38°57'45,69"N 16°46'49,16"E

INDIVIDUAZIONE DELL'IMMOBILE SU AEREOFOTOGRAMMETRIA





AGENZIA DEL DEMANIO

Direzione Regionale Calabria

INDIVIDUAZIONE DEL COMPLESSO E DELL'IMMOBILE SU PLANIMETRIA GENERALE

Planimetria non disponibile

DATI IMMOBILE		
FOGLIO	PARTICELLA	SUBALTERNO
19 (Catasto Terreni)	Particelle 202, 203, 226, 227, 228	-

SUPERFICIE LORDA MQ	VOLUME MC	IMMOBILE CIELO TERRA SI/NO	IN USO SI/NO	TECNOLOGIA COSTRUTTIVA	AGIBILITA'
939,00 (*)	3.034,00 (**)	SI	SI	CEMENTO ARMATO	N.D.

(*) la superficie lorda è stata desunta da Address

(**) il volume non è riportato su Address, pertanto si fornisce un dato di massima

PLANIMETRIE DELLO STATO DI FATTO

PIANO TERRA E RIALZATO

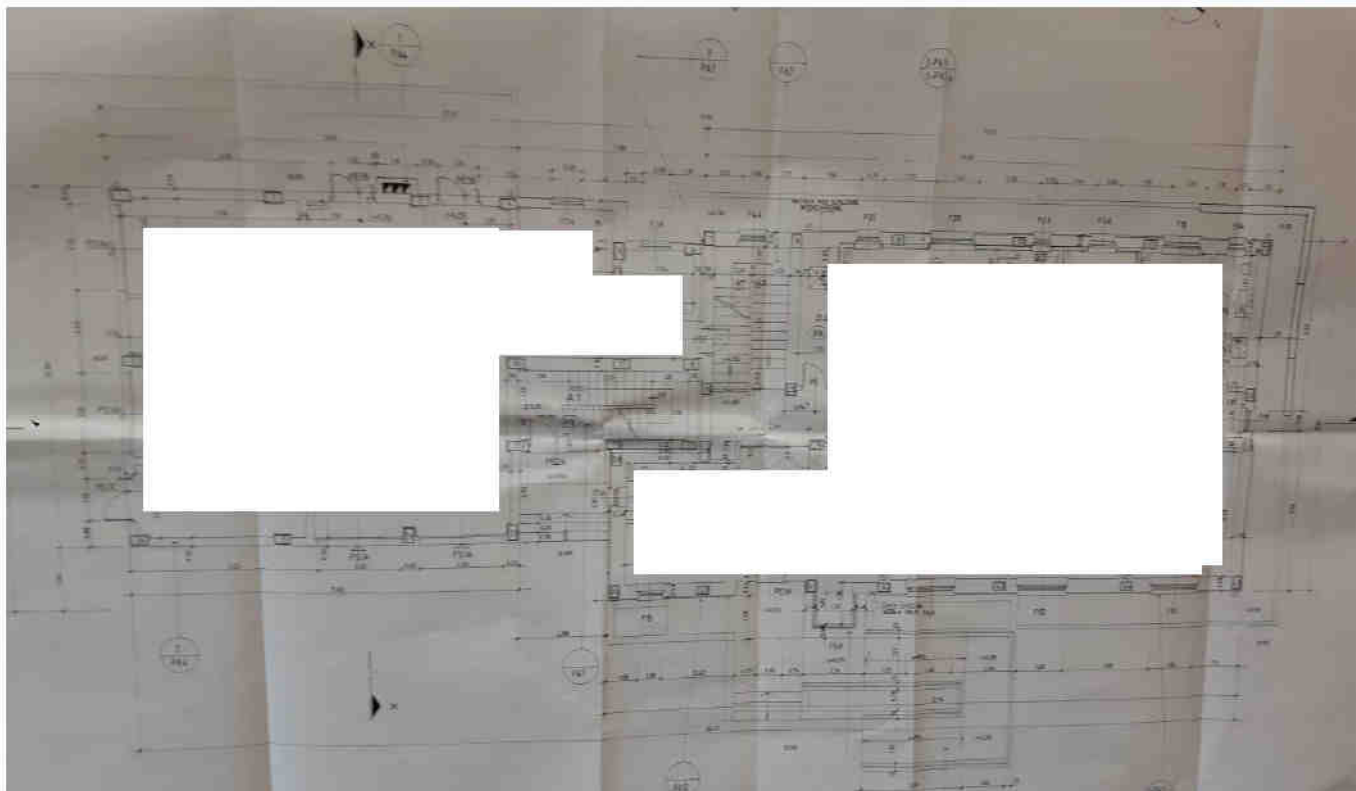



AGENZIA DEL DEMANIO

Direzione Regionale Calabria

PIANO PRIMO

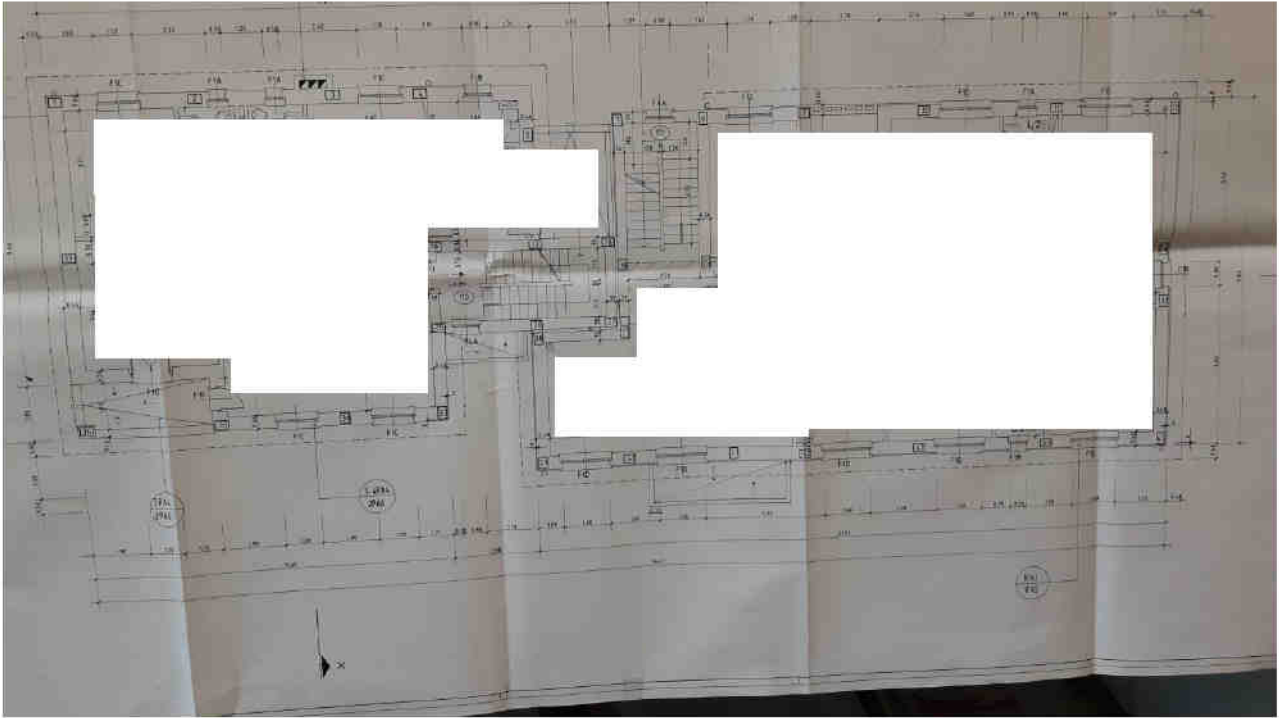

PIANO SECONDO

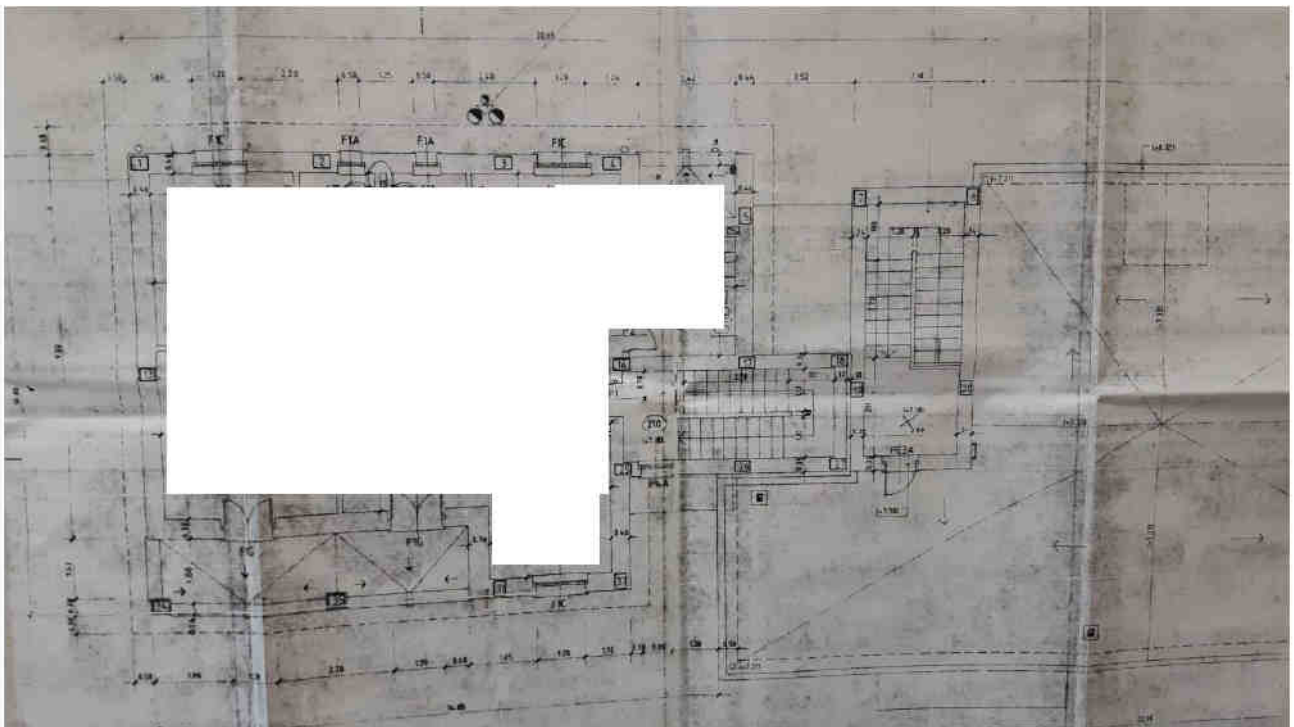



AGENZIA DEL DEMANIO

Direzione Regionale Calabria

ESTRATTO DI MAPPA CATASTALE



ELENCO ALLEGATI:

- ✓ VISURE CATASTALI
- ✓ DOCUMENTAZIONE FOTOGRAFICA



Direzione Provinciale di Catanzaro
Ufficio Provinciale - Territorio
Servizi Catastali

Visura storica per immobile

Situazione degli atti informatizzati dall'impianto meccanografico al 15/05/2018

Data: 15/05/2018 - Ora: 09.05.48

Segue

Visura n.: T43404 Pag: 1

Dati della richiesta	Comune di CROPANI (Codice: D181)	
Catasto Terreni	Provincia di CATANZARO	
	Foglio: 19 Particella: 202	

INTESTATI

1	COMUNE DI CROPANI con sede in CROPANI	00304310790*	(10) Oneri CONCEDENTE
2	MINISTERO DEI LAVORI PUBBLICI con sede in ROMA	80225890583*	(10) Oneri SUPERFICIARIO

Situazione dell'Immobile dal 11/12/2001

N.	DATI IDENTIFICATIVI				DATI CLASSAMENTO				DATI DERIVANTI DA	
	Foglio	Particella	Sub	Porz	Qualità Classe	Superficie(m ²) ha are ca	Deduz	Reddito		
1	19	202	-	ULIVETO	2	00 30		Dominicale Euro 0,18 L. 345	Agrario Euro 0,12 L. 240	FRAZIONAMENTO del 19/03/1988 protocollo n. 437271 in atti dal 11/12/2001 (n. 6.1/1988)

Notifica
Sono stati inoltre variati i seguenti immobili:

- foglio 19 particella 196 - foglio 19 particella 203 - foglio 19 particella 204 - foglio 19 particella 205 - foglio 19 particella 206 - foglio 19 particella 207 - foglio 19 particella 208 - foglio 19 particella 209 - foglio 19 particella 210 - foglio 19 particella 211 - foglio 19 particella 212 - foglio 19 particella 213 - foglio 19 particella 214 - foglio 19 particella 215 - foglio 19 particella 216 - foglio 19 particella 217 - foglio 19 particella 218 - foglio 19 particella 219 - foglio 19 particella 220 - foglio 19 particella 221 - foglio 19 particella 222 - foglio 19 particella 223 - foglio 19 particella 224

L'intestazione alla data della richiesta deriva dai seguenti atti:

Situazione degli intestati dal 14/05/1996

N.	DATI ANAGRAFICI	DATI ANAGRAFICI	CODICE FISCALE	DIRITTI E ONERI REALI
1	COMUNE DI CROPANI con sede in CROPANI		00304310790	(10) Oneri CONCEDENTE
2	MINISTERO DEI LAVORI PUBBLICI con sede in ROMA		80225890583	(10) Oneri SUPERFICIARIO

DATI DERIVANTI DA
ISTRUMENTO (ATTO PUBBLICO) del 14/05/1996 protocollo n. 101343 Voltura in atti dal 11/04/2002 Repertorio n.: 12056 Rogante: NOT. LOPEZ Sede: CATANZARO Registrazione Sede: CONVENZIONE CONCESSIONE DIRITTO DI SUPER (n. 4680.1/1996)

Situazione degli intestati dal 19/03/1988

N.	DATI ANAGRAFICI	DATI ANAGRAFICI	CODICE FISCALE	DIRITTI E ONERI REALI
1	TALARICO Antonio nato a CATANZARO il 04/07/1934		TLRNTN34L.04C352M*	fino al 14/05/1996

DATI DERIVANTI DA
FRAZIONAMENTO del 19/03/1988 protocollo n. 437271 in atti dal 11/12/2001 Registrazione: (n. 6.1/1988)



Direzione Provinciale di Catanzaro
Ufficio Provinciale - Territorio
Servizi Catastali

Visura storica per immobile

Situazione degli atti informatizzati dall'impianto meccanografico al 15/05/2018

Data: 15/05/2018 - Ora: 09.05.48

Segue

Visura n.: T43404 Pag: 2

Situazione dell'immobile che ha originato il precedente dal 19/07/2001

N.	DATI IDENTIFICATIVI				DATI CLASSAMENTO				DATI DERIVANTI DA	
	Foglio	Particella	Sub	Porz	Qualità Classe	Superficie(m ²) ha are ca	Deduz	Reddito		
1	19	196		-	ULIVETO 2	1 46 90		Dominicale L. 168.935	Agrario L. 117.520	FRAZIONAMENTO del 12/02/1988 protocollo n. 236393 in atti dal 19/07/2001 (n. 2.1/1988)
Notifica										
Partita										

Sono stati inoltre variati i seguenti immobili:

- foglio 19 particella 49

L'intestazione alla data della richiesta deriva dai seguenti atti:

Situazione degli intestati dal 12/02/1988

N.	DATI ANAGRAFICI		CODICE FISCALE	DIRITTI E ONERI REALI
	TALARICO Antonio nato a CATANZARO il 04/07/1934	TLRNTN34L.04C352M*		
DATI DERIVANTI DA				
FRAZIONAMENTO del 12/02/1988 protocollo n. 236393 in atti dal 19/07/2001 Registrazione: (n. 2.1/1988)				

Situazione dell'immobile che ha originato il precedente dal 12/07/2001

N.	DATI IDENTIFICATIVI				DATI CLASSAMENTO				DATI DERIVANTI DA	
	Foglio	Particella	Sub	Porz	Qualità Classe	Superficie(m ²) ha are ca	Deduz	Reddito		
1	19	49		-	ULIVETO 2	2 47 10		Dominicale L. 284.165	Agrario L. 197.680	FRAZIONAMENTO del 21/05/1984 protocollo n. 228870 in atti dal 12/07/2001 (n. 35.1/1984)
Notifica										
Partita										

Sono stati inoltre variati i seguenti immobili:

- foglio 19 particella 159

Situazione dell'Immobile dal 11/07/2001

N.	DATI IDENTIFICATIVI				DATI CLASSAMENTO				DATI DERIVANTI DA	
	Foglio	Particella	Sub	Porz	Qualità Classe	Superficie(m ²) ha are ca	Deduz	Reddito		
1	19	49		-	ULIVETO 2	2 52 70		Dominicale L. 290.605	Agrario L. 202.160	FRAZIONAMENTO del 19/03/1984 protocollo n. 227875 in atti dal 11/07/2001 (n. 26.1/1984)

Visura storica per immobile

Situazione degli atti informatizzati dall'impianto meccanografico al 15/05/2018

Data: 15/05/2018 - Ora: 09.05.48

Segue

Visura n.: T43404 Pag: 3

Notifica	Partita	
-----------------	---------	--

Sono stati inoltre variati i seguenti immobili:

- foglio 19 particella 150 - foglio 19 particella 151 - foglio 19 particella 152 - foglio 19 particella 153

Situazione dell'Immobile relativa ad atto del 23/12/1973 (antecedente all'impianto meccanografico)

N.	DATI IDENTIFICATIVI			DATI CLASSAMENTO				DATI DERIVANTI DA		
	Foglio	Particella	Sub	Porz	Qualità Classe	Superficie(m ²) ha are ca	Deduz		Reddito	
1	19	49		.	ULIVETO 2	2 79 70		Dominicale L. 321.655	Agrario L. 223.760	FRAZIONAMENTO del 23/12/1973 in atti dal 2/01/1995 (n. 971.903/1974)
Notifica	Partita		1043							

Sono stati inoltre variati i seguenti immobili:

- foglio 19 particella 2283 - foglio 19 particella 2284

Situazione dell'Immobile relativa ad atto del 01/10/1972 (antecedente all'impianto meccanografico)

N.	DATI IDENTIFICATIVI			DATI CLASSAMENTO				DATI DERIVANTI DA		
	Foglio	Particella	Sub	Porz	Qualità Classe	Superficie(m ²) ha are ca	Deduz		Reddito	
1	19	49		.	ULIVETO 2	2 93 50		Dominicale L. 337.525	Agrario L. 234.800	FRAZIONAMENTO del 01/10/1972 in atti dal 2/01/1995 (n. 971.900/1974)
Notifica	Partita		1043							

Sono stati inoltre variati i seguenti immobili:

- foglio 19 particella 2278

Situazione dell'Immobile dall'impianto meccanografico

N.	DATI IDENTIFICATIVI			DATI CLASSAMENTO				DATI DERIVANTI DA		
	Foglio	Particella	Sub	Porz	Qualità Classe	Superficie(m ²) ha are ca	Deduz		Reddito	
1	19	49		.	ULIVETO 2	2 94 90		Dominicale L. 339.135	Agrario L. 235.920	Impianto meccanografico del 09/07/1985
Notifica	Partita		1043							

L'instestazione alla data della richiesta deriva dai seguenti atti:



Direzione Provinciale di Catanzaro
Ufficio Provinciale - Territorio
Servizi Catastali

Data: 15/05/2018 - Ora: 09.05.48 Fine

Visura n.: T43404 Pag: 4

Visura storica per immobile

Situazione degli atti informatizzati dall'impianto meccanografico al 15/05/2018

Situazione degli intestati relativa ad atto del 02/10/1972 (antecedente all'impianto meccanografico)

N.	DATI ANAGRAFICI	CODICE FISCALE	DIRITTI E ONERI REALI
1	FALBO Teresa nata a SERSALE il 02/01/1948	FLBTRS48A421671W*	(1) Proprietà per 1/2 fino al 08/08/2007
2	MANDAGLIO Giuseppe nato a SERSALE il 28/09/1946	MNDGPP46P281671B*	(1) Proprietà per 1/2 fino al 08/08/2007

DATI DERIVANTI DA ISTRUMENTO (ATTO PUBBLICO) del 02/10/1972 protocollo n. CZ0031835 Voltura in atti dal 01/03/2012 Repertorio n.: 13109 Rogante: FACCHINI MICHELE Sede: CROPANI
Registrazione: UR Sede: CROPANI n: 379 del 23/10/1972 COMPRAVENDITA- Istanza 31813/2012 (n. 7476.1/1972)

Situazione degli intestati dall'impianto meccanografico

N.	DATI ANAGRAFICI	CODICE FISCALE	DIRITTI E ONERI REALI
1	TALARICO Antonio nato a CATANZARO il 04/07/1934	TLRNTN34L04C352M*	(1) Proprietà per 1000/1000 fino al 02/10/1972

DATI DERIVANTI DA Impianto meccanografico del 09/07/1985

Unità immobiliari n. 1

Visura telematica esente per fini istituzionali

* Codice Fiscale Validato in Anagrafe Tributaria



Direzione Provinciale di Catanzaro
Ufficio Provinciale - Territorio
Servizi Catastali

Visura storica per immobile

Situazione degli atti informatizzati dall'impianto meccanografico al 15/05/2018

Data: 15/05/2018 - Ora: 09.07.30

Segue

Visura n.: T44324 Pag: 1

Dati della richiesta	Comune di CROPANI (Codice: D181)	
Catasto Terreni	Provincia di CATANZARO	
	Foglio: 19 Particella: 203	

INTESTATI

1	COMUNE DI CROPANI con sede in CROPANI	00304310790*	(10) Oneri CONCEDENTE
2	MINISTERO DEI LAVORI PUBBLICI con sede in ROMA	80225890583*	(10) Oneri SUPERFICIARIO

Situazione dell'Immobile dal 11/12/2001

N.	DATI IDENTIFICATIVI				DATI CLASSAMENTO				DATI DERIVANTI DA	
	Foglio	Particella	Sub	Porz	Qualità Classe	Superficie(m ²) ha are ca	Deduct	Reddito		
1	19	203	-	ULIVETO	2	01 30		Dominicale Euro 0,77 L. 1.495	Agrario Euro 0,54 L. 1.040	FRAZIONAMENTO del 19/03/1988 protocollo n. 437271 in atti dal 11/12/2001 (n. 6.1/1988)

Notifica

Sono stati inoltre variati i seguenti immobili:

- foglio 19 particella 196 - foglio 19 particella 202 - foglio 19 particella 204 - foglio 19 particella 205 - foglio 19 particella 206 - foglio 19 particella 207 - foglio 19 particella 208 - foglio 19 particella 209 - foglio 19 particella 210 - foglio 19 particella 211 - foglio 19 particella 212 - foglio 19 particella 213 - foglio 19 particella 214 - foglio 19 particella 215 - foglio 19 particella 216 - foglio 19 particella 217 - foglio 19 particella 218 - foglio 19 particella 219 - foglio 19 particella 220 - foglio 19 particella 221 - foglio 19 particella 222 - foglio 19 particella 223 - foglio 19 particella 224

L'intestazione alla data della richiesta deriva dai seguenti atti:

Situazione degli intestati dal 14/05/1996

N.	DATI ANAGRAFICI	DATI ANAGRAFICI	CODICE FISCALE	DIRITTI E ONERI REALI
1	COMUNE DI CROPANI con sede in CROPANI	DATI ANAGRAFICI	00304310790	(10) Oneri CONCEDENTE
2	MINISTERO DEI LAVORI PUBBLICI con sede in ROMA	DATI ANAGRAFICI	80225890583	(10) Oneri SUPERFICIARIO

DATI DERIVANTI DA ISTRUMENTO (ATTO PUBBLICO) del 14/05/1996 protocollo n. 101343 Voltura in atti dal 11/04/2002 Repertorio n.: 12056 Rogante: NOT. LOPEZ Sede: CATANZARO Registrazione Sede: CONVENZIONE CONCESSIONE DIRITTO DI SUPER (n. 4680.1/1996)

Situazione degli intestati dal 19/03/1988

N.	DATI ANAGRAFICI	DATI ANAGRAFICI	CODICE FISCALE	DIRITTI E ONERI REALI
1	TALARICO Antonio nato a CATANZARO il 04/07/1934	DATI ANAGRAFICI	TLRNTN34L.04C352M*	fino al 14/05/1996

DATI DERIVANTI DA FRAZIONAMENTO del 19/03/1988 protocollo n. 437271 in atti dal 11/12/2001 Registrazione: (n. 6.1/1988)



Direzione Provinciale di Catanzaro
Ufficio Provinciale - Territorio
Servizi Catastali

Visura storica per immobile

Situazione degli atti informatizzati dall'impianto meccanografico al 15/05/2018

Data: 15/05/2018 - Ora: 09.07.31

Segue

Visura n.: T44324 Pag: 2

Situazione dell'immobile che ha originato il precedente dal 19/07/2001

N.	DATI IDENTIFICATIVI			DATI CLASSAMENTO				DATI DERIVANTI DA		
	Foglio	Particella	Sub	Porz	Qualità Classe	Superficie(m ²) ha are ca	Deduz		Reddito	
1	19	196		-	ULIVETO 2	1 46 90		Dominicale L. 168.935	Agrario L. 117.520	FRAZIONAMENTO del 12/02/1988 protocollo n. 236393 in atti dal 19/07/2001 (n. 2.1/1988)
Notifica										
Partita										

Sono stati inoltre variati i seguenti immobili:

- foglio 19 particella 49

L'intestazione alla data della richiesta deriva dai seguenti atti:

Situazione degli intestati dal 12/02/1988

N.	DATI ANAGRAFICI		CODICE FISCALE	DIRITTI E ONERI REALI
	TALARICO Antonio nato a CATANZARO il 04/07/1934	TLRNTN34L.04C352M*		
DATI DERIVANTI DA				
FRAZIONAMENTO del 12/02/1988 protocollo n. 236393 in atti dal 19/07/2001 Registrazione: (n. 2.1/1988)				

Situazione dell'immobile che ha originato il precedente dal 12/07/2001

N.	DATI IDENTIFICATIVI			DATI CLASSAMENTO				DATI DERIVANTI DA		
	Foglio	Particella	Sub	Porz	Qualità Classe	Superficie(m ²) ha are ca	Deduz		Reddito	
1	19	49		-	ULIVETO 2	2 47 10		Dominicale L. 284.165	Agrario L. 197.680	FRAZIONAMENTO del 21/05/1984 protocollo n. 228870 in atti dal 12/07/2001 (n. 35.1/1984)
Notifica										
Partita										

Sono stati inoltre variati i seguenti immobili:

- foglio 19 particella 159

Situazione dell'Immobile dal 11/07/2001

N.	DATI IDENTIFICATIVI			DATI CLASSAMENTO				DATI DERIVANTI DA		
	Foglio	Particella	Sub	Porz	Qualità Classe	Superficie(m ²) ha are ca	Deduz		Reddito	
1	19	49		-	ULIVETO 2	2 52 70		Dominicale L. 290.605	Agrario L. 202.160	FRAZIONAMENTO del 19/03/1984 protocollo n. 227875 in atti dal 11/07/2001 (n. 26.1/1984)



Direzione Provinciale di Catanzaro
Ufficio Provinciale - Territorio
Servizi Catastali

Visura storica per immobile

Situazione degli atti informatizzati dall'impianto meccanografico al 15/05/2018

Data: 15/05/2018 - Ora: 09.07.31

Segue

Visura n.: T44324 Pag: 3

Notifica	Partita	
-----------------	---------	--

Sono stati inoltre variati i seguenti immobili:

- foglio 19 particella 150 - foglio 19 particella 151 - foglio 19 particella 152 - foglio 19 particella 153

Situazione dell'Immobile relativa ad atto del 23/12/1973 (antecedente all'impianto meccanografico)

N.	DATI IDENTIFICATIVI			DATI CLASSAMENTO				DATI DERIVANTI DA		
	Foglio	Particella	Sub	Porz	Qualità Classe	Superficie(m ²) ha are ca	Deduz		Reddito	
1	19	49		.	ULIVETO 2	2 79 70		Dominicale L. 321.655	Agrario L. 223.760	FRAZIONAMENTO del 23/12/1973 in atti dal 2/01/1995 (n. 971.903/1974)
Notifica	Partita		1043							

Sono stati inoltre variati i seguenti immobili:

- foglio 19 particella 2283 - foglio 19 particella 2284

Situazione dell'Immobile relativa ad atto del 01/10/1972 (antecedente all'impianto meccanografico)

N.	DATI IDENTIFICATIVI			DATI CLASSAMENTO				DATI DERIVANTI DA		
	Foglio	Particella	Sub	Porz	Qualità Classe	Superficie(m ²) ha are ca	Deduz		Reddito	
1	19	49		.	ULIVETO 2	2 93 50		Dominicale L. 337.525	Agrario L. 234.800	FRAZIONAMENTO del 01/10/1972 in atti dal 2/01/1995 (n. 971.900/1974)
Notifica	Partita		1043							

Sono stati inoltre variati i seguenti immobili:

- foglio 19 particella 2278

Situazione dell'Immobile dall'impianto meccanografico

N.	DATI IDENTIFICATIVI			DATI CLASSAMENTO				DATI DERIVANTI DA		
	Foglio	Particella	Sub	Porz	Qualità Classe	Superficie(m ²) ha are ca	Deduz		Reddito	
1	19	49		.	ULIVETO 2	2 94 90		Dominicale L. 339.135	Agrario L. 235.920	Impianto meccanografico del 09/07/1985
Notifica	Partita		1043							

L'instestazione alla data della richiesta deriva dai seguenti atti:



Direzione Provinciale di Catanzaro
Ufficio Provinciale - Territorio
Servizi Catastali

Data: 15/05/2018 - Ora: 09.07.31 Fine

Visura n.: T44324 Pag: 4

Visura storica per immobile

Situazione degli atti informatizzati dall'impianto meccanografico al 15/05/2018

Situazione degli intestati relativa ad atto del 02/10/1972 (antecedente all'impianto meccanografico)

N.	DATI ANAGRAFICI	CODICE FISCALE	DIRITTI E ONERI REALI
1	FALBO Teresa nata a SERSALE il 02/01/1948	FLBTRS48A421671W*	(1) Proprietà per 1/2 fino al 08/08/2007
2	MANDAGLIO Giuseppe nato a SERSALE il 28/09/1946	MNDGPP46P281671B*	(1) Proprietà per 1/2 fino al 08/08/2007

DATI DERIVANTI DA ISTRUMENTO (ATTO PUBBLICO) del 02/10/1972 protocollo n. CZ0031835 Voltura in atti dal 01/03/2012 Repertorio n.: 13109 Rogante: FACCHINI MICHELE Sede: CROPANI
Registrazione: UR Sede: CROPANI n. 379 del 23/10/1972 COMPRAVENDITA- Istanza 31813/2012 (n. 7476.1/1972)

Situazione degli intestati dall'impianto meccanografico

N.	DATI ANAGRAFICI	CODICE FISCALE	DIRITTI E ONERI REALI
1	TALARICO Antonio nato a CATANZARO il 04/07/1934	TLRNTN34L04C352M*	(1) Proprietà per 1000/1000 fino al 02/10/1972

DATI DERIVANTI DA Impianto meccanografico del 09/07/1985

Unità immobiliari n. 1

Visura telematica esente per fini istituzionali

* Codice Fiscale Validato in Anagrafe Tributaria



Direzione Provinciale di Catanzaro
Ufficio Provinciale - Territorio
Servizi Catastali

Visura storica per immobile

Situazione degli atti informatizzati dall'impianto meccanografico al 15/05/2018

Data: 15/05/2018 - Ora: 09.08.35

Visura n.: T44853 Pag: 1

Segue

Dati della richiesta	Comune di CROPANI (Codice: D181)	
Catasto Terreni	Provincia di CATANZARO	
	Foglio: 19 Particella: 226	

INTESTATI

1	COMUNE DI CROPANI con sede in CROPANI	00304310790*	(4) Diritto del concedente
2	MINISTERO DEI LAVORI PUBBLICI con sede in ROMA	80225890583*	(6) Superficie

Situazione dell'Immobile dal 19/03/1988

N.	DATI IDENTIFICATIVI			DATI CLASSAMENTO				DATI DERIVANTI DA		
	Foglio	Particella	Sub	Porz	Qualità Classe	Superficie(m ²) ha are ca	Deduz		Reddito	
1	19	226		-	SEMIN ARBOR	05 00		Dominicale Euro 2,58 L. 5.000	Agrario Euro 0,77 L. 1.500	FRAZIONAMENTO del 19/03/1988 in atti dal 22/02/2000 (n. 6.1/1988)
Notifica				Partita		1043				

Sono stati inoltre variati i seguenti immobili:

- foglio 19 particella 51 - foglio 19 particella 225 - foglio 19 particella 227 - foglio 19 particella 228 - foglio 19 particella 229 - foglio 19 particella 230 - foglio 19 particella 231

L'intestazione alla data della richiesta deriva dai seguenti atti:

Situazione degli intestati dal 14/05/1996

N.	DATI ANAGRAFICI		CODICE FISCALE		DIRITTI E ONERI REALI	
1	COMUNE DI CROPANI con sede in CROPANI		00304310790		(4) Diritto del concedente	
2	MINISTERO DEI LAVORI PUBBLICI con sede in ROMA		80225890583		(6) Superficie	
DATI DERIVANTI DA		ISTRUMENTO (ATTO PUBBLICO) del 14/05/1996 protocollo n. 152243 Voltura in atti dal 14/05/2001 Repertorio n.: 12056 Rogante: NOT. LOPEZ Sede: CATANZARO Registrazione Sede: CONVENZIONE CONCESSIONE DIRITTO DI SUPER (n. 4680.1/1996)				

Situazione degli intestati dal 19/03/1988

N.	DATI ANAGRAFICI		CODICE FISCALE		DIRITTI E ONERI REALI	
1	TALARICO Antonio nato a CATANZARO il 04/07/1934		TLRNTN34L04C352M*			fino al 14/05/1996
DATI DERIVANTI DA		FRAZIONAMENTO del 19/03/1988 in atti dal 22/02/2000 Registrazione: (n. 6.1/1988)				



Direzione Provinciale di Catanzaro
Ufficio Provinciale - Territorio
Servizi Catastali

Visura storica per immobile

Situazione degli atti informatizzati dall'impianto meccanografico al 15/05/2018

Data: 15/05/2018 - Ora: 09.08.35

Visura n.: T44853 Pag: 2

Segue

Situazione dell'immobile che ha originato il precedente dal 16/02/2000

N.	DATI IDENTIFICATIVI			DATI CLASSAMENTO				DATI DERIVANTI DA
	Foglio	Particella	Sub	Porz	Qualità Classe	Superficie(m ²) ha are ca	Deduz	
1	19	51		-	SEMIN ARBOR	98 50	L. 98.500	Agrario L. 29.550
Notifica				Partita		1043		
Annotazioni		variata di sup. per errore commesso nel tipo rinviato a d.v.971/902/74.						

Situazione dell'immobile relativa ad atto del 23/12/1973 (antecedente all'impianto meccanografico)

N.	DATI IDENTIFICATIVI			DATI CLASSAMENTO				DATI DERIVANTI DA
	Foglio	Particella	Sub	Porz	Qualità Classe	Superficie(m ²) ha are ca	Deduz	
1	19	51		-	SEMIN ARBOR	61 70	L. 61.700	Agrario L. 18.510
Notifica				Partita		1043		
		FRAZIONAMENTO del 23/12/1973 in atti dal 21/01/1995 (n. 971.902/1974)						

Sono stati inoltre variati i seguenti immobili:

- foglio 19 particella 2281 - foglio 19 particella 2282

Situazione dell'immobile relativa ad atto del 01/10/1972 (antecedente all'impianto meccanografico)

N.	DATI IDENTIFICATIVI			DATI CLASSAMENTO				DATI DERIVANTI DA
	Foglio	Particella	Sub	Porz	Qualità Classe	Superficie(m ²) ha are ca	Deduz	
1	19	51		-	SEMIN ARBOR	1 21 40	L. 121.400	Agrario L. 36.420
Notifica				Partita		1043		
		FRAZIONAMENTO del 01/10/1972 in atti dal 21/01/1995 (n. 971.901/1974)						

Sono stati inoltre variati i seguenti immobili:

- foglio 19 particella 2279 - foglio 19 particella 2280



Direzione Provinciale di Catanzaro
Ufficio Provinciale - Territorio
Servizi Catastali

Data: 15/05/2018 - Ora: 09.08.35

Fine

Visura storica per immobile

Visura n.: T44853 Pag: 3

Situazione degli atti informatizzati dall'impianto meceanografico al 15/05/2018

Situazione dell'Immobile dall'impianto meceanografico

N.	DATI IDENTIFICATIVI				DATI CLASSAMENTO				DATI DERIVANTI DA	
	Foglio	Particella	Sub	Porz	Qualità Classe	Superficie(m²) ha are ca	Deduz	Reddito		
1	19	51	.		SEMIN ARBOR	1 47 30		Dominicale L. 147.300	Agrario L. 44.190	Impianto meceanografico del 09/07/1985
Notifica				Partita		1043				

L'intestazione alla data della richiesta deriva dai seguenti atti:

Situazione degli intestati dall'impianto meceanografico

N.	DATI ANAGRAFICI		CODICE FISCALE	DIRITTI E ONERI REALI
	TALARICO	Antonio nato a CATANZARO il 04/07/1934		
1	TALARICO	Antonio nato a CATANZARO il 04/07/1934	TLRNTN34L04C352M*	fino al 16/03/2000
DATI DERIVANTI DA		Impianto meceanografico del 09/07/1985		

Unità immobiliari n. 1

Visura telematica esente per fini istituzionali

* Codice Fiscale Validato in Anagrafe Tributaria



Direzione Provinciale di Catanzaro
Ufficio Provinciale - Territorio
Servizi Catastali

Visura storica per immobile

Situazione degli atti informatizzati dall'impianto meccanografico al 15/05/2018

Data: 15/05/2018 - Ora: 09.09.32

Segue

Visura n.: T45387 Pag: 1

Dati della richiesta	Comune di CROPANI (Codice: D181)	
Catasto Terreni	Provincia di CATANZARO	
	Foglio: 19 Particella: 227	

INTESTATI

1	COMUNE DI CROPANI con sede in CROPANI	00304310790*	(4) Diritto del concedente
2	MINISTERO DEI LAVORI PUBBLICI con sede in ROMA	80225890583*	(6) Superficie

Situazione dell'Immobile dal 19/03/1988

N.	DATI IDENTIFICATIVI			DATI CLASSAMENTO				DATI DERIVANTI DA		
	Foglio	Particella	Sub	Porz	Qualità Classe	Superficie(m ²) ha are ca	Deduz		Reddito	
1	19	227		-	SEMIN ARBOR	06 00		Dominicale Euro 3,10 L. 6.000	Agrario Euro 0,93 L. 1.800	FRAZIONAMENTO del 19/03/1988 in atti dal 22/02/2000 (n. 6.1/1988)
Notifica				Partita		1043				

Sono stati inoltre variati i seguenti immobili:

- foglio 19 particella 51 - foglio 19 particella 225 - foglio 19 particella 226 - foglio 19 particella 228 - foglio 19 particella 229 - foglio 19 particella 230 - foglio 19 particella 231

L'intestazione alla data della richiesta deriva dai seguenti atti:

Situazione degli intestati dal 14/05/1996

N.	DATI ANAGRAFICI		CODICE FISCALE		DIRITTI E ONERI REALI	
1	COMUNE DI CROPANI con sede in CROPANI		00304310790		(4) Diritto del concedente	
2	MINISTERO DEI LAVORI PUBBLICI con sede in ROMA		80225890583		(6) Superficie	
DATI DERIVANTI DA		ISTRUMENTO (ATTO PUBBLICO) del 14/05/1996 protocollo n. 152243 Voltura in atti dal 14/05/2001 Repertorio n.: 12056 Rogante: NOT. LOPEZ Sede: CATANZARO Registrazione Sede: CONVENZIONE CONCESSIONE DIRITTO DI SUPER (n. 4680.1/1996)				

Situazione degli intestati dal 19/03/1988

N.	DATI ANAGRAFICI		CODICE FISCALE		DIRITTI E ONERI REALI	
1	TALARICO Antonio nato a CATANZARO il 04/07/1934		TLRNTN34L04C352M*			fino al 14/05/1996
DATI DERIVANTI DA		FRAZIONAMENTO del 19/03/1988 in atti dal 22/02/2000 Registrazione: (n. 6.1/1988)				



Direzione Provinciale di Catanzaro
Ufficio Provinciale - Territorio
Servizi Catastali

Visura storica per immobile

Situazione degli atti informatizzati dall'impianto meccanografico al 15/05/2018

Data: 15/05/2018 - Ora: 09.09.32

Visura n.: T45387 Pag: 2

Segue

Situazione dell'immobile che ha originato il precedente dal 16/02/2000

N.	DATI IDENTIFICATIVI			DATI CLASSAMENTO				DATI DERIVANTI DA
	Foglio	Particella	Sub	Porz	Qualità Classe	Superficie(m ²) ha are ca	Deduz	
1	19	51		-	SEMIN ARBOR	98 50	L. 98.500	Agrario L. 29.550
Notifica				Partita		1043		
Annotazioni								
variata di sup. per errore commesso nel tipo rinviato a d.v.971/902/74.								

Situazione dell'immobile relativa ad atto del 23/12/1973 (antecedente all'impianto meccanografico)

N.	DATI IDENTIFICATIVI			DATI CLASSAMENTO				DATI DERIVANTI DA
	Foglio	Particella	Sub	Porz	Qualità Classe	Superficie(m ²) ha are ca	Deduz	
1	19	51		-	SEMIN ARBOR	61 70	L. 61.700	Agrario L. 18.510
Notifica				Partita		1043		
FRAZIONAMENTO del 23/12/1973 in atti dal 2-1/01/1995 (n. 971.902/1974)								

Sono stati inoltre variati i seguenti immobili:

- foglio 19 particella 2281 - foglio 19 particella 2282

Situazione dell'immobile relativa ad atto del 01/10/1972 (antecedente all'impianto meccanografico)

N.	DATI IDENTIFICATIVI			DATI CLASSAMENTO				DATI DERIVANTI DA
	Foglio	Particella	Sub	Porz	Qualità Classe	Superficie(m ²) ha are ca	Deduz	
1	19	51		-	SEMIN ARBOR	1 21 40	L. 121.400	Agrario L. 36.420
Notifica				Partita		1043		
FRAZIONAMENTO del 01/10/1972 in atti dal 2-1/01/1995 (n. 971.901/1974)								

Sono stati inoltre variati i seguenti immobili:

- foglio 19 particella 2279 - foglio 19 particella 2280



Direzione Provinciale di Catanzaro
Ufficio Provinciale - Territorio
Servizi Catastali

Visura storica per immobile

Situazione degli atti informatizzati dall'impianto meccanografico al 15/05/2018

Data: 15/05/2018 - Ora: 09.10.38

Segue

Visura n.: T45913 Pag: 1

Dati della richiesta	Comune di CROPANI (Codice: D181)	
Catasto Terreni	Provincia di CATANZARO	
	Foglio: 19 Particella: 228	

INTESTATI

1	COMUNE DI CROPANI con sede in CROPANI	00304310790*	(4) Diritto del concedente
2	MINISTERO DEI LAVORI PUBBLICI con sede in ROMA	80225890583*	(6) Superficie

Situazione dell'Immobile dal 19/03/1988

N.	DATI IDENTIFICATIVI				DATI CLASSAMENTO				DATI DERIVANTI DA	
	Foglio	Particella	Sub	Porz	Qualità Classe	Superficie(m ²) ha are ca	Deduz	Reddito		
1	19	228		-	SEMIN ARBOR	06 30		Dominicale Euro 3,25 L. 6.300	Agrario Euro 0,98 L. 1.890	FRAZIONAMENTO del 19/03/1988 in atti dal 22/02/2000 (n. 6.1/1988)
Notifica				Partita		1043				

Sono stati inoltre variati i seguenti immobili:

- foglio 19 particella 51 - foglio 19 particella 225 - foglio 19 particella 226 - foglio 19 particella 227 - foglio 19 particella 229 - foglio 19 particella 230 - foglio 19 particella 231

L'intestazione alla data della richiesta deriva dai seguenti atti:

Situazione degli intestati dal 14/05/1996

N.	DATI ANAGRAFICI				DIRITTI E ONERI REALI				
1	COMUNE DI CROPANI con sede in CROPANI				CODICE FISCALE 00304310790				
2	MINISTERO DEI LAVORI PUBBLICI con sede in ROMA				(4) Diritto del concedente 80225890583				
DATI DERIVANTI DA		ISTRUMENTO (ATTO PUBBLICO) del 14/05/1996 protocollo n. 152243 Voltura in atti dal 14/05/2001 Repertorio n.: 12056 Rogante: NOT. LOPEZ Sede: CATANZARO Registrazione Sede: CONVENZIONE CONCESSIONE DIRITTO DI SUPER (n. 4680.1/1996)				(6) Superficie			

Situazione degli intestati dal 19/03/1988

N.	DATI ANAGRAFICI				DIRITTI E ONERI REALI				
1	TALARICO Antonio nato a CATANZARO il 04/07/1934				CODICE FISCALE TLRNTN34L04C352M*				
DATI DERIVANTI DA		FRAZIONAMENTO del 19/03/1988 in atti dal 22/02/2000 Registrazione: (n. 6.1/1988)				fino al 14/05/1996			



Direzione Provinciale di Catanzaro
Ufficio Provinciale - Territorio
Servizi Catastali

Visura storica per immobile

Situazione degli atti informatizzati dall'impianto meccanografico al 15/05/2018

Data: 15/05/2018 - Ora: 09.10.38

Visura n.: T45913 Pag: 2

Segue

Situazione dell'immobile che ha originato il precedente dal 16/02/2000

N.	DATI IDENTIFICATIVI			DATI CLASSAMENTO				DATI DERIVANTI DA		
	Foglio	Particella	Sub	Porz	Qualità Classe	Superficie(m ²) ha are ca	Deduz		Reddito	
1	19	51		-	SEMIN ARBOR	98 50		Dominicale L. 98.500	Agrario L. 29.550	VARIAZIONE D'UFFICIO del 16/02/2000 in atti dal 22/02/2000 (n. 107.7/2000)
Notifica					Partita	1043				
Annotazioni		variata di sup. per errore commesso nel tipo rinviato a d.v.971/902/74.								

Situazione dell'immobile relativa ad atto del 23/12/1973 (antecedente all'impianto meccanografico)

N.	DATI IDENTIFICATIVI			DATI CLASSAMENTO				DATI DERIVANTI DA		
	Foglio	Particella	Sub	Porz	Qualità Classe	Superficie(m ²) ha are ca	Deduz		Reddito	
1	19	51		-	SEMIN ARBOR	61 70		Dominicale L. 61.700	Agrario L. 18.510	FRAZIONAMENTO del 23/12/1973 in atti dal 21/01/1995 (n. 971.902/1974)
Notifica					Partita	1043				

Sono stati inoltre variati i seguenti immobili:

- foglio 19 particella 2281 - foglio 19 particella 2282

Situazione dell'immobile relativa ad atto del 01/10/1972 (antecedente all'impianto meccanografico)

N.	DATI IDENTIFICATIVI			DATI CLASSAMENTO				DATI DERIVANTI DA		
	Foglio	Particella	Sub	Porz	Qualità Classe	Superficie(m ²) ha are ca	Deduz		Reddito	
1	19	51		-	SEMIN ARBOR	1 21 40		Dominicale L. 121.400	Agrario L. 36.420	FRAZIONAMENTO del 01/10/1972 in atti dal 21/01/1995 (n. 971.901/1974)
Notifica					Partita	1043				

Sono stati inoltre variati i seguenti immobili:

- foglio 19 particella 2279 - foglio 19 particella 2280



Direzione Provinciale di Catanzaro
Ufficio Provinciale - Territorio
Servizi Catastali

Data: 15/05/2018 - Ora: 09.10.38

Fine

Visura n.: T45913 Pag: 3

Visura storica per immobile

Situazione degli atti informatizzati dall'impianto meccanografico al 15/05/2018

Situazione dell'Immobile dall'impianto meccanografico

N.	DATI IDENTIFICATIVI				DATI CLASSAMENTO				DATI DERIVANTI DA	
	Foglio	Particella	Sub	Porz	Qualità Classe	Superficie(m²) ha are ca	Deduz	Reddito		
1	19	51	.		SEMIN ARBOR	1 47 30		Dominicale L. 147.300	Agrario L. 44.190	Impianto meccanografico del 09/07/1985
Notifica				Partita		1043				

L'intestazione alla data della richiesta deriva dai seguenti atti:

Situazione degli intestati dall'impianto meccanografico

N.	DATI ANAGRAFICI		DIRITTI E ONERI REALI
	TALARICO	Impianto meccanografico del	
1	ANTONIO CATANZARO	04/07/1934	
DATI DERIVANTI DA		Impianto meccanografico del 09/07/1985	CODICE FISCALE TLRNTN34L04C352M* fino al 16/03/2000

Unità immobiliari n. 1

Visura telematica esente per fini istituzionali

* Codice Fiscale Validato in Anagrafe Tributaria

DOCUMENTAZIONE FOTOGRAFICA

