



A G E N Z I A D E L D E M A N I O

Direzione Regionale Calabria

FASCICOLO DELL'IMMOBILE

Direzione Regionale Calabria

RCD0025





AGENZIA DEL DEMANIO

Direzione Regionale Calabria

| DATI GENERALI | | |
|-------------------------|---------------|-------------------|
| DENOMINAZIONE | CODICE SCHEDA | CODICE FABBRICATO |
| ALLOGGIO FARISTA E FARO | RCD0025 | RC0193001 |

| REGIONE | PROVINCIA | COMUNE | INDIRIZZO | GEOLOCALIZZAZIONE |
|----------|-----------------|--------------------|---------------------|------------------------------|
| CALABRIA | REGGIO CALABRIA | MOTTA SAN GIOVANNI | RIONE CAPO D'ARMI - | 37°57'15.3"N 15°40'46.4"E |

Fonte dati Address

Individuazione del complesso su aerofoto



Individuazione del complesso su aerofotogrammetria

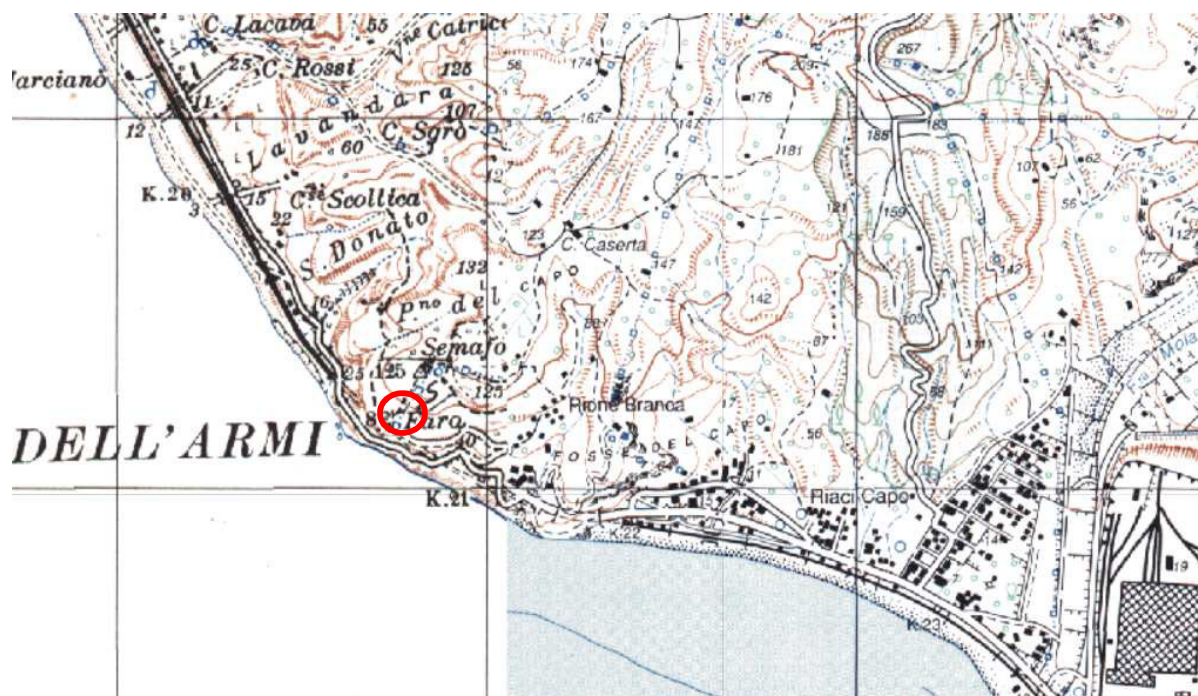



AGENZIA DEL DEMANIO

Direzione Regionale Calabria

| DATI IMMOBILE | | | | | |
|---------------------|-----------|----------------------------|--------------|------------------------------------|------------|
| FOGLIO 57 | | PARTICELLA A | | SUBALTERNO v. elenco subalterni | |
| SUPERFICIE LORDA MQ | VOLUME MC | IMMOBILE CIELO TERRA SI/NO | IN USO SI/NO | TECNOLOGIA COSTRUTTIVA | AGIBILITA' |
| 150 | 900 | SI | SI | MISTA | ND |

Fonte dati Address

Planimetrie dello stato di fatto

Planimetrie dello stato di fatto non disponibili

Estratto di mappa catastale

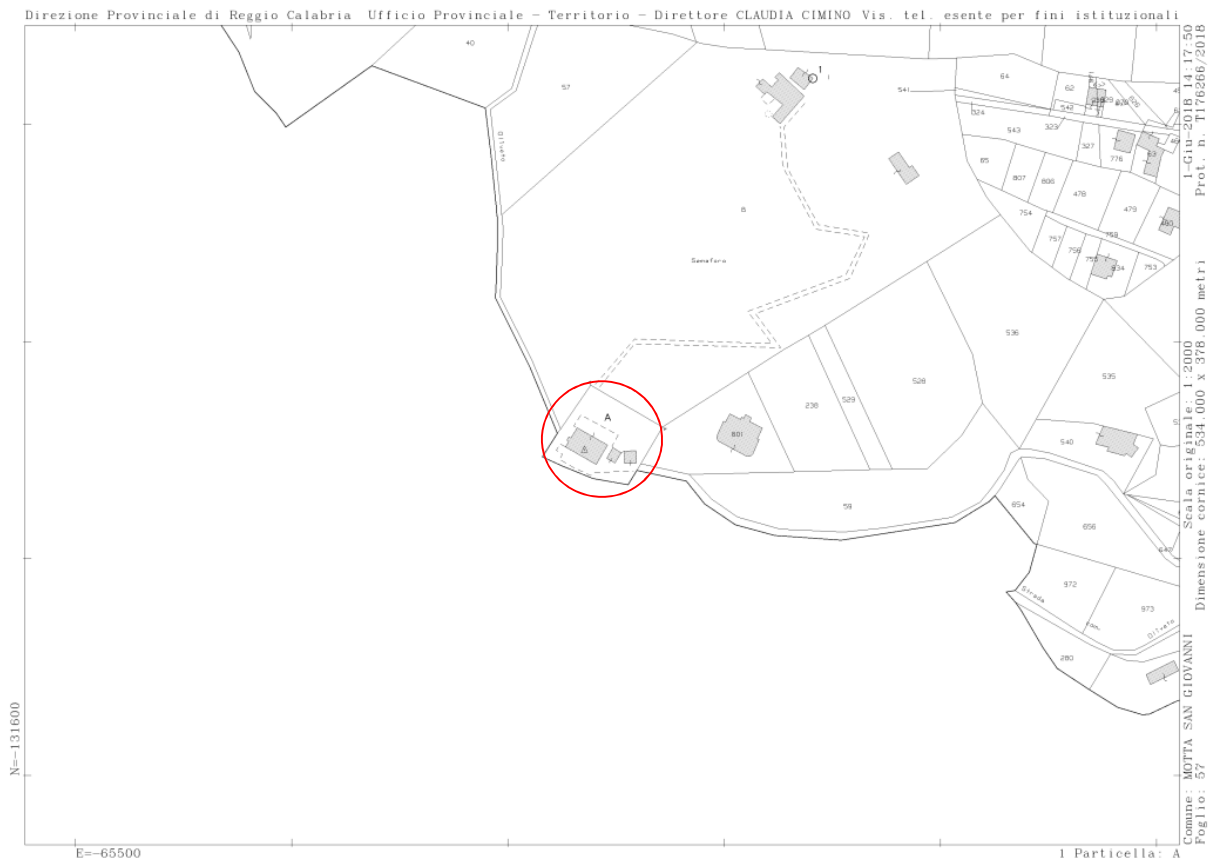



AGENZIA DEL DEMANIO

Direzione Regionale Calabria

| DATI GENERALI | | |
|----------------------|---------------|-------------------|
| DENOMINAZIONE | CODICE SCHEDA | CODICE FABBRICATO |
| EDIFICIO IN MURATURA | RCD0025 | RC0193002 |

| REGIONE | PROVINCIA | COMUNE | INDIRIZZO | GEOLocalIZZAZIONE |
|----------|-----------------|--------------------|---------------------|------------------------------|
| CALABRIA | REGGIO CALABRIA | MOTTA SAN GIOVANNI | RIONE CAPO D'ARMI - | 37°57'15.3"N 15°40'46.4"E |

Fonte dati Address

Individuazione del complesso su aerofoto

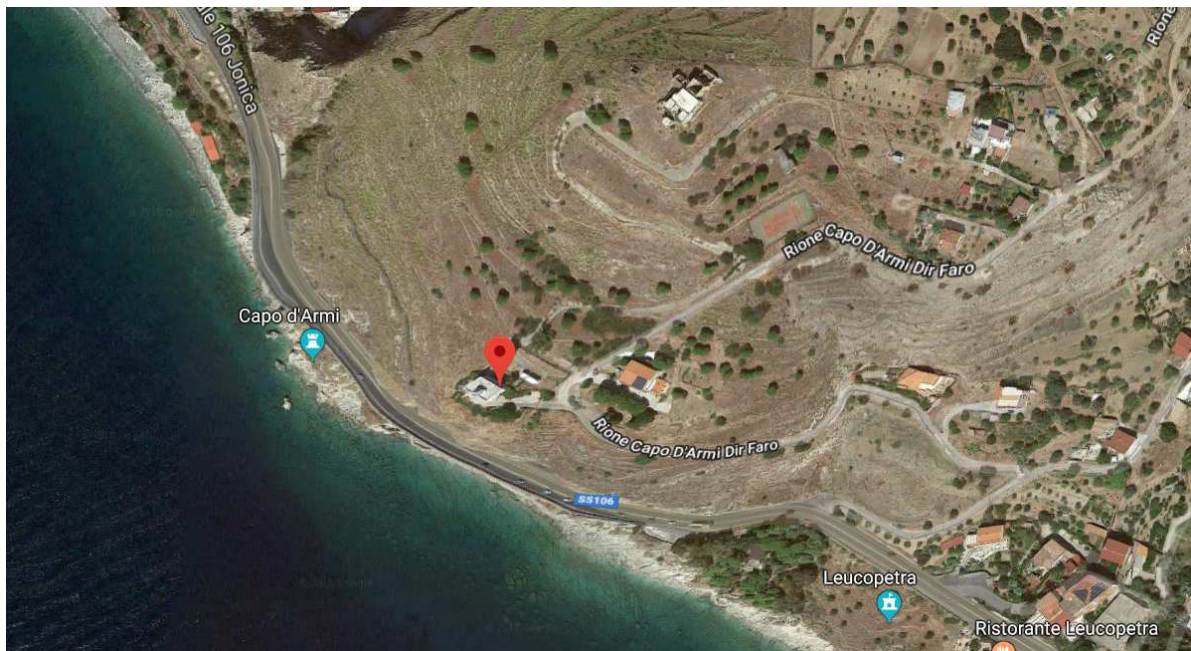

Individuazione del complesso su aerofotogrammetria

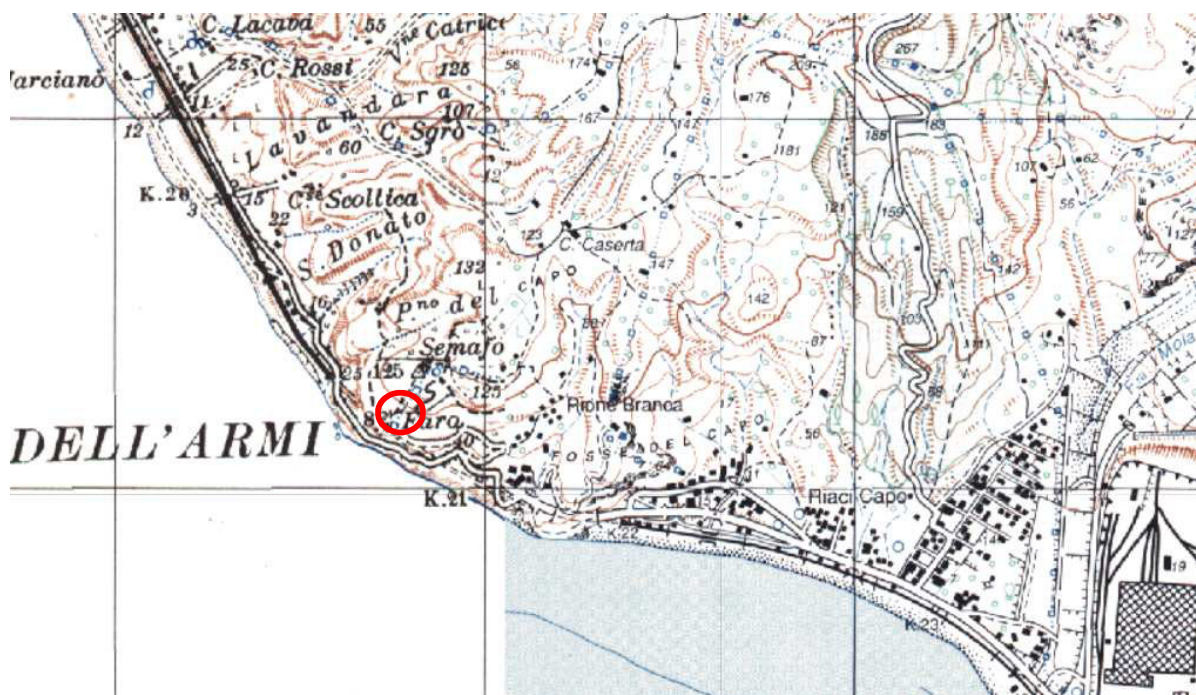



AGENZIA DEL DEMANIO

Direzione Regionale Calabria

| DATI IMMOBILE | | | | | |
|---------------------|-----------|----------------------------|--------------|------------------------------------|------------|
| FOGLIO 57 | | PARTICELLA A | | SUBALTERNO v. elenco subalterni | |
| SUPERFICIE LORDA MQ | VOLUME MC | IMMOBILE CIELO TERRA SI/NO | IN USO SI/NO | TECNOLOGIA COSTRUTTIVA | AGIBILITA' |
| 10 | 30 | SI | SI | MISTA | ND |

Fonte dati Address

Planimetrie dello stato di fatto

Planimetrie dello stato di fatto non disponibili

Estratto di mappa catastale

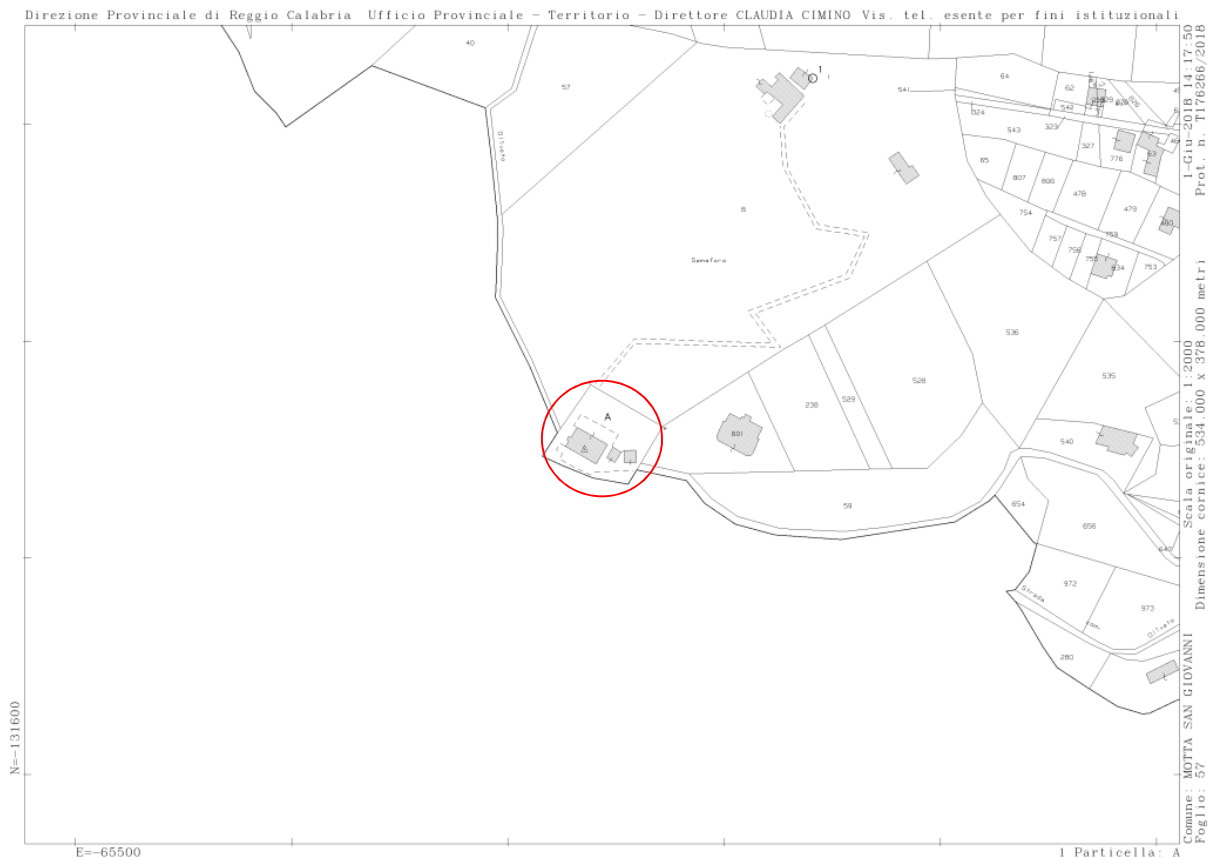



A G E N Z I A D E L D E M A N I O

Direzione Regionale Calabria

ELENCO ALLEGATI:

*ELENCO SUBALTERNI
VISURA/E CATASTALE/I*

Dati della richiesta

Catasto: FABBRICATI

Comune: MOTTA SAN GIOVANNI (F779) (RC)

Foglio: 57

Particella: A

| Elenco Unità Immobiliari Individuate | | | | | | | | | | | |
|--------------------------------------|--------|------------|-----|------|-----------|--------|-------------|---------|---------------|---------------|-------------------------|
| N. | Foglio | Particella | Sub | Z.C. | Categoria | Classe | Consistenza | Partita | Rendita(Euro) | Rendita(Lire) | Indirizzo |
| 1 | 57 | 257 | | | | | | C | | | |
| 1 | 57 | 258 | | | | | | | | | |
| 1 | 57 | A | | | | | | | | | |
| 2 | 57 | A | | | E/6 | | | | 2.117,00 | 4.099.084 | VIA NAZIONALE, Piano PT |

Unità immobiliari n. 2

Visura telematica esente per fini istituzionali

Visura per immobile

Situazione degli atti informatizzati al 01/06/2018

| | |
|-----------------------------|---|
| Dati della richiesta | Comune di MOTTA SAN GIOVANNI (Codice: F779) |
| | Provincia di REGGIO DI CALABRIA |
| Catasto Terreni | Foglio: 57 Particella: A |

Area di enti urbani e promiscui

| N. | DATI IDENTIFICATIVI | | | DATI CLASSAMENTO | | | | | DATI DERIVANTI DA | |
|-----------------|---------------------|------------|-----|------------------|------------------------|-----------------------------|-------|---------|-------------------|---|
| | Foglio | Particella | Sub | Porz | Qualità Classe | Superficie(m ²) | Deduz | Reddito | | |
| | | | | | | ha are ca | | | Dominicale | Agrario |
| 1 | 57 | A | | - | ENTE URBANO | 14 60 | | | | Impianto meccanografico del 01/05/1977 |
| Notifica | | | | | | Partita | 1 | | | |

Unità immobiliari n. 1

Visura telematica esente per fini istituzionali

* Codice Fiscale Validato in Anagrafe Tributaria

Visura per immobile

Situazione degli atti informatizzati al 01/06/2018

| | |
|-----------------------------|---|
| Dati della richiesta | Comune di MOTTA SAN GIOVANNI (Codice: F779) |
| | Provincia di REGGIO DI CALABRIA |
| Catasto Fabbricati | Foglio: 57 Particella: A |

Unità immobiliare

| N. | DATI IDENTIFICATIVI | | | | DATI DI CLASSAMENTO | | | | | | | DATI DERIVANTI DA |
|---|---------------------|-----------|------------|--------------------------|---------------------|---------------|------------|--------|---------------|-------------------------|----------------------|---|
| | Sezione Urbana | Foglio | Particella | Sub | Zona Cens. | Micro Zona | Categoria | Classe | Consistenza | Superficie Catastale | Rendita | |
| 1 | | 57 | A | | | | E/6 | | | | Euro 2.117,00 | VARIAZIONE TOPONOMASTICA del 06/08/2014 protocollo n. RC0257532 in atti dal 06/08/2014 VARIAZIONE DI TOPONOMASTICA (n. 150765.1/2014) |
| Indirizzo | | | | VIA NAZIONALE piano: PT; | | | | | | | | |
| effettuata con prot. n. RC0253621/2008 del 25/08/08 | | | | Partita | | | - | | Mod.58 | | - | |

INTESTATO

| N. | DATI ANAGRAFICI | CODICE FISCALE | DIRITTI E ONERI REALI |
|----|--|----------------|------------------------------|
| 1 | DEMANIO PUBBLICO DELLO STATO-RAMO MARINA | | (1) Proprieta` per 1000/1000 |

Unità immobiliari n. 1

Visura telematica esente per fini istituzionali

* Codice Fiscale Validato in Anagrafe Tributaria