



A G E N Z I A D E L D E M A N I O

Direzione Regionale Calabria

FASCICOLO DELL'IMMOBILE

Direzione Regionale Calabria

MAR_GIO_LAM_SNC





AGENZIA DEL DEMANIO

Direzione Regionale Calabria

DATI GENERALI				
AMM. UTILIZZATRICE		UFF. UTILIZZATORE		CODICE FABBRICATO
ARMA DEI CARABINIERI		STAZIONE CC. GIOIA TAURO PORTO		MAR_GIO_LAM_SNC
REGIONE	PROVINCIA	COMUNE	INDIRIZZO	GEOLocalIZZAZIONE
CALABRIA	RC	GIOIA TAURO	CONTRADA LAMIA	38°26'24.3"N 15°54'17.7"E

Fonte dati Portale RATIO

Individuazione del complesso su aerofoto

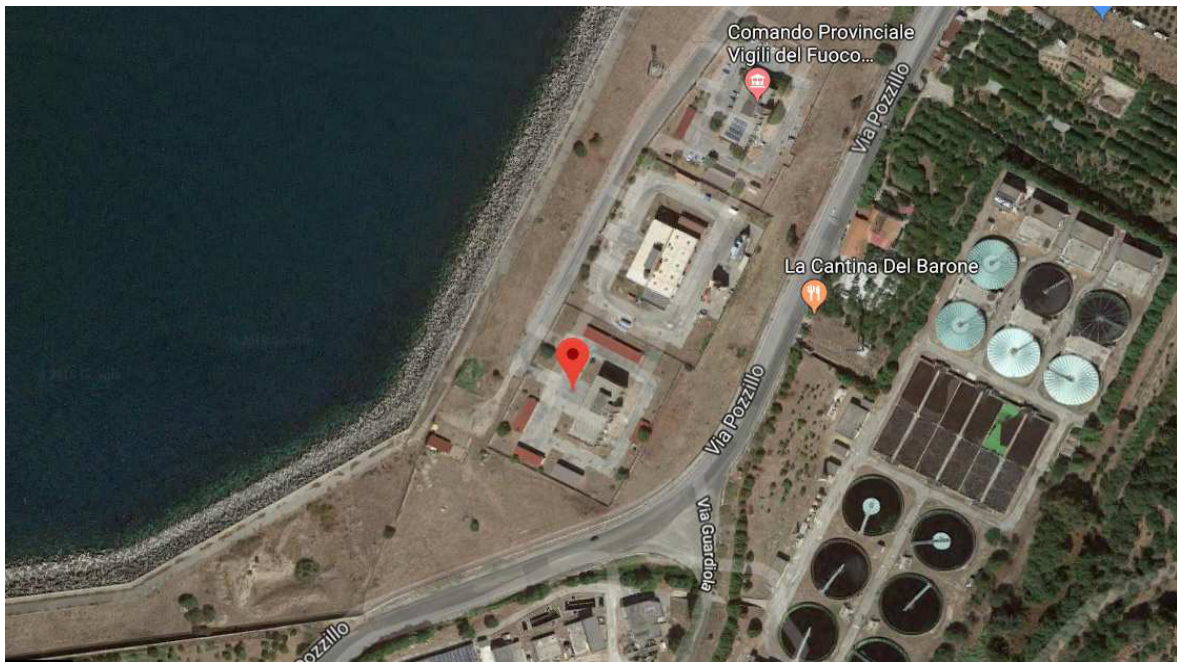

Individuazione del complesso su SID

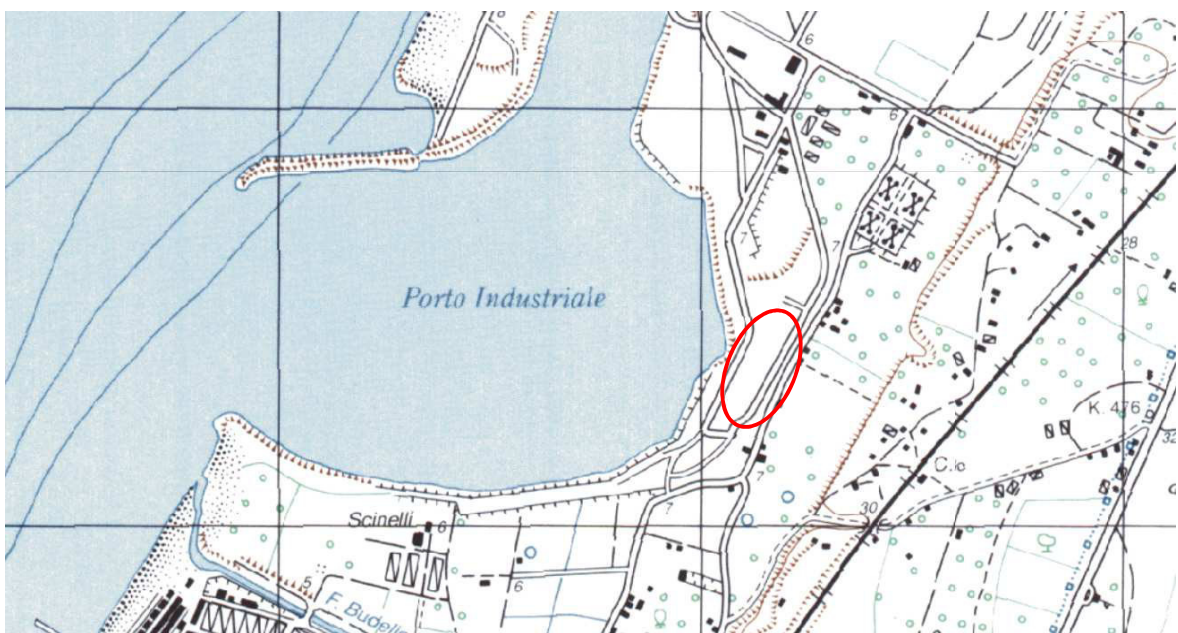



AGENZIA DEL DEMANIO

Direzione Regionale Calabria

DATI IMMOBILE					
FOGLIO		PARTICELLA		SUBALTERNO	
20		502		3	
SUPERFICIE LORDA MQ	VOLUME MC	IMMOBILE CIELO TERRA SI/NO	IN USO SI/NO	TECNOLOGIA COSTRUTTIVA	AGIBILITA'
1.774	5745	SI	SI	CEMENTO ARMATO	SI

Fonte dati Portale RATIO

Planimetrie dello stato di fatto

Planimetrie dello stato di fatto non disponibili

Estratto di mappa catastale





A G E N Z I A D E L D E M A N I O

Direzione Regionale Calabria

ELENCO ALLEGATI:

*ELENCO SUBALTERNI
VISURA/E CATASTALE/I*

Visura storica per immobile

Data: 29/05/2018 - Ora: 09.09.46 Segue

Visura n.: T43518 Pag: 1

Situazione degli atti informatizzati dall'impianto meccanografico al 29/05/2018

Dati della richiesta	Comune di GIOIA TAURO (Codice: E041)
Catasto Fabbricati	Provincia di REGGIO DI CALABRIA
	Foglio: 20 Particella: 502 Sub.: 3

INTESTATO

1	DEMANIO PUBBLICO DELLO STATO RAMO INFRASTRUTTURE E TRASPORTI con sede in ROMA	80207790587*	(1) Proprieta` per 1000/1000
---	---	--------------	------------------------------

Unità immobiliare dal 09/11/2015

N.	DATI IDENTIFICATIVI				DATI DI CLASSAMENTO							DATI DERIVANTI DA	
	Sezione Urbana	Foglio	Particella	Sub	Zona Cens.	Micro Zona	Categoria	Classe	Consistenza	Superficie Catastale	Rendita		
1		20	502	3			B/4	U	5745 m ³	Totale: 1657 m ²	Euro 5.934,07	Variazione del 09/11/2015 - Inserimento in visura dei dati di superficie.	
Indirizzo		VIA POZZILLO SNC piano: T-4;											
Notifica	88399/2003						Partita	-		Mod.58	-		

Situazione dell'unità immobiliare dal 21/05/2014

N.	DATI IDENTIFICATIVI				DATI DI CLASSAMENTO							DATI DERIVANTI DA	
	Sezione Urbana	Foglio	Particella	Sub	Zona Cens.	Micro Zona	Categoria	Classe	Consistenza	Superficie Catastale	Rendita		
1		20	502	3			B/4	U	5745 m ³		Euro 5.934,07	VARIAZIONE TOPONOMASTICA del 21/05/2014 protocollo n. RC0156100 in atti dal 21/05/2014 VARIAZIONE DI TOPONOMASTICA (n. 84908.1/2014)	
Indirizzo		, VIA POZZILLO SNC piano: T-4;											
Notifica	88399/2003						Partita	-		Mod.58	-		

Situazione dell'unità immobiliare dal 27/03/2003

N.	DATI IDENTIFICATIVI				DATI DI CLASSAMENTO							DATI DERIVANTI DA
	Sezione Urbana	Foglio	Particella	Sub	Zona Cens.	Micro Zona	Categoria	Classe	Consistenza	Superficie Catastale	Rendita	
1		20	502	3			B/4	U	5745 m ³		Euro 5.934,07	VARIAZIONE del 27/03/2003 protocollo n. 87069 in atti dal 27/03/2003 VARIAZIONE CLASSAMENTO (n. 1717.1/2003)
Indirizzo		, COMUNE AREA PORTUALE SNC piano: T-4;										

Visura storica per immobile

Data: 29/05/2018 - Ora: 09.09.46 Fine

Visura n.: T43518 Pag: 2

Situazione degli atti informatizzati dall'impianto meccanografico al 29/05/2018

Notifica	88399/2003	Partita	-	Mod.58	-
-----------------	------------	----------------	---	---------------	---

Situazione dell'unità immobiliare dal 13/11/2002

N.	DATI IDENTIFICATIVI				DATI DI CLASSAMENTO							DATI DERIVANTI DA
	Sezione Urbana	Foglio	Particella	Sub	Zona Cens.	Micro Zona	Categoria	Classe	Consistenza	Superficie Catastale	Rendita	
1		20	502	3			B/4	U	4173 m ³		Euro 4.310,33	COSTITUZIONE del 13/11/2002 protocollo n. 253434 in atti dal 13/11/2002 COSTITUZIONE (n. 2208.1/2002)
Indirizzo		, COMUNE DI GIOIA TAURO - AREA PORTUALE SNC piano: T-4;										
Annotazioni		classamento proposto (D.M. 701/94)										

Situazione degli intestati dal 13/11/2002

N.	DATI ANAGRAFICI	CODICE FISCALE	DIRITTI E ONERI REALI
1	REGIONE CALABRIA con sede in CATANZARO	80002770792	(1) Proprieta` per 1000/1000 fino al 12/02/2002
DATI DERIVANTI DA		COSTITUZIONE del 13/11/2002 protocollo n. 253434 in atti dal 13/11/2002 Registrazione: COSTITUZIONE (n. 2208.1/2002)	

Situazione degli intestati dal 12/02/2002

N.	DATI ANAGRAFICI	CODICE FISCALE	DIRITTI E ONERI REALI
1	DEMANIO PUBBLICO DELLO STATO RAMO INFRASTRUTTURE E TRASPORTI con sede in ROMA	80207790587	(1) Proprieta` per 1000/1000
DATI DERIVANTI DA		VERBALE del 12/02/2002 protocollo n. RC0387801 Voltura in atti dal 21/10/2009 Repertorio n.: 1 Rogante: CAPITANERIA DI POR Sede: GIOIA TAURO Registrazione: UU Sede: PALMI n: 230 del 24/04/2002 VERBALE DELIMITAZIONE DEMANIO (n. 13542.1/2009)	

Unità immobiliari n. 1

Visura telematica esente per fini istituzionali

* Codice Fiscale Validato in Anagrafe Tributaria

Visura storica per immobile

Data: 29/05/2018 - Ora: 09.07.46 Fine

Visura n.: T42382 Pag: 1

Situazione degli atti informatizzati dall'impianto meccanografico al 29/05/2018

Dati della richiesta	Comune di GIOIA TAURO (Codice: E041)
Catasto Fabbricati	Provincia di REGGIO DI CALABRIA
	Foglio: 20 Particella: 502 Sub.: 1

Bene comune non censibile dal 21/05/2014

N.	DATI IDENTIFICATIVI				DATI DI CLASSAMENTO							DATI DERIVANTI DA
	Sezione Urbana	Foglio	Particella	Sub	Zona Cens.	Micro Zona	Categoria	Classe	Consistenza	Superficie Catastale	Rendita	
1		20	502	1								VARIAZIONE TOPONOMASTICA del 21/05/2014 protocollo n. RC0156098 in atti dal 21/05/2014 VARIAZIONE DI TOPONOMASTICA (n. 84906.1/2014)
Indirizzo		VIA POZZILLO SNC piano: T;										

Bene comune non censibile dal 13/11/2002

N.	DATI IDENTIFICATIVI				DATI DI CLASSAMENTO							DATI DERIVANTI DA
	Sezione Urbana	Foglio	Particella	Sub	Zona Cens.	Micro Zona	Categoria	Classe	Consistenza	Superficie Catastale	Rendita	
1		20	502	1								COSTITUZIONE del 13/11/2002 protocollo n. 253434 in atti dal 13/11/2002 COSTITUZIONE (n. 2208.1/2002)
Indirizzo		, COMUNE DI GIOIA TAURO - AREA PORTUALE SNC piano: T;										

Unità immobiliari n. 1

Visura telematica esente per fini istituzionali

* Codice Fiscale Validato in Anagrafe Tributaria

Visura storica per immobile

Data: 29/05/2018 - Ora: 09.07.11 Segue

Visura n.: T42099 Pag: 1

Situazione degli atti informatizzati dall'impianto meccanografico al 29/05/2018

Dati della richiesta	Comune di GIOIA TAURO (Codice: E041)
Catasto Terreni	Provincia di REGGIO DI CALABRIA
	Foglio: 20 Particella: 502

Area di enti urbani e promiscui dal 24/04/1996

N.	DATI IDENTIFICATIVI			DATI CLASSAMENTO					DATI DERIVANTI DA			
	Foglio	Particella	Sub	Porz	Qualità Classe	Superficie(m²)		Deduz		Reddito		
						ha	are			ca	Dominicale	Agrario
1	20	502		-	ENTE URBANO	1	41	16				TIPO MAPPALE del 24/04/1996 in atti dal 18/01/1999 (n. 6923.1/1996)
Notifica					Partita		1					

Nella variazione sono stati soppressi i seguenti immobili:

- foglio 20 particella 92

Sono stati inoltre variati i seguenti immobili:

- foglio 20 particella 501

L'intestazione alla data della richiesta deriva dai seguenti atti:

Situazione dell'immobile che ha originato il precedente dal 24/04/1996

N.	DATI IDENTIFICATIVI			DATI CLASSAMENTO					DATI DERIVANTI DA			
	Foglio	Particella	Sub	Porz	Qualità Classe	Superficie(m²)		Deduz		Reddito		
						ha	are			ca	Dominicale	Agrario
1	20	92		-	AGRUMETO 2	5	17	30		L. 4.138.400	L. 1.189.790	VARIAZIONE GEOMETRICA del 24/04/1996 in atti dal 18/01/1999 (n. 6923.1/1996)
Notifica					Partita		6205					
Annotazioni		comprende le particelle: 1 , 2 , 3 , 4 , 92										

Nella variazione sono stati soppressi i seguenti immobili:

- foglio 20 particella 1 - foglio 20 particella 2 - foglio 20 particella 3 - foglio 20 particella 4

Visura storica per immobile

Data: 29/05/2018 - Ora: 09.07.12

Segue

Visura n.: T42099 Pag: 2

Situazione degli atti informatizzati dall'impianto meccanografico al 29/05/2018

Situazione dell'Immobile dall'impianto meccanografico

N.	DATI IDENTIFICATIVI			DATI CLASSAMENTO					DATI DERIVANTI DA	
	Foglio	Particella	Sub	Porz	Qualità Classe	Superficie(m²)	Deduz	Reddito		
						ha are ca		Dominicale		Agrario
1	20	92		-	AGRUMETO 2	41 20		L. 329.600	L. 94.760	Impianto meccanografico del 01/07/1977
Notifica						Partita	1817			

L'intestazione alla data della richiesta deriva dai seguenti atti:

Situazione degli intestati relativa ad atto del 15/07/1968 (antecedente all'impianto meccanografico)

N.	DATI ANAGRAFICI	CODICE FISCALE	DIRITTI E ONERI REALI
1	CONSORZIO PER L AREA DI SVILUPPO INDUSTRIALE con sede in REGGIO DI CALABRIA	00138250808	fino al 24/04/1996
DATI DERIVANTI DA		DECRETO (DISPOSIZIONI DELLE AUTORITA') del 27/11/1976 Voltura in atti dal 07/09/1988 Repertorio n.: 3212 Rogante: PREFETTO Sede: REGGIO DI CALABRIA Registrazione: UR Sede: REGGIO DI CALABRIA n: 1254 del 07/12/1976 (n. 47983)	

Situazione degli intestati dall'impianto meccanografico

N.	DATI ANAGRAFICI	CODICE FISCALE	DIRITTI E ONERI REALI
1	MANAGO Alessandro nato a PALMI il 18/07/1928		(1) Proprieta` per 1/6 fino al 27/11/1976
2	MANAGO Antonia nata a PALMI il 06/01/1931	MNGNTN31A46G288W*	(1) Proprieta` per 1/6 fino al 27/11/1976
3	MANAGO Nicolina nata a PALMI il 08/01/1933	MNGNLN33A48G288S*	(1) Proprieta` per 1/6 fino al 27/11/1976
4	MANAGO Raffaele nato a PALMI il 20/03/1939	MNGRFL39C20G288T*	(1) Proprieta` per 1/6 fino al 27/11/1976
5	MANAGO Rosalia;LUISA nata a PALMI il 13/10/1926	MNGRSL26R53G288Z*	(1) Proprieta` per 1/6 fino al 27/11/1976
6	MANAGO Vincenzo nato a PALMI il 05/01/1937	MNGVCN37A05G288V*	(1) Proprieta` per 1/6 fino al 27/11/1976
DATI DERIVANTI DA		DENUNZIA (NEI PASSAGGI PER CAUSA DI MORTE) del 15/07/1968 in atti dal 16/05/1986 Registrazione: UR Sede: PALMI Volume: 14 n: 702 del 28/02/1974 (n. 98183)	

N.	DATI ANAGRAFICI	CODICE FISCALE	DIRITTI E ONERI REALI
1	COSENTINO Maria;VED MANAGO		Usufruttuario parziale fino al 15/07/1968
2	MANAGO Alessandro;FU SAVERIO		Comproprietario fino al 15/07/1968
3	MANAGO Antonia;FU SAVERIO		Comproprietario fino al 15/07/1968
4	MANAGO Luisa;FU SAVERIO		Comproprietario fino al 15/07/1968
5	MANAGO Raffaele;FU SAVERIO		Comproprietario fino al 15/07/1968
6	MANAGO Vincenzo;FU SAVERIO		Comproprietario fino al 15/07/1968
DATI DERIVANTI DA		Impianto meccanografico del 01/07/1977	



Direzione Provinciale di Reggio Calabria
Ufficio Provinciale - Territorio
Servizi Catastali

Visura storica per immobile

Situazione degli atti informatizzati dall'impianto meccanografico al 29/05/2018

Data: 29/05/2018 - Ora: 09.07.12 Fine

Visura n.: T42099 Pag: 3

Visura telematica esente per fini istituzionali

* Codice Fiscale Validato in Anagrafe Tributaria

Agenzia del Territorio

CATASTO FABBRICATI

Ufficio provinciale di REGGIO DI CALABRIA

Ultima planimetria in atti

Data: 29/05/2018 - n. T41612 - Richiedente: Telematico

Totale schede 1 - Formato di acquisizione: A3(297x420) - Formato stampa richiesto: A4(210x297) - Fattore di scala non utilizzabile

ELABORATO PLANIMETRICO	Compiato da: LAGANA' GIORGIO	Iscritto all'albo: GEOMETRA DIPENDENTE PUBBLICO Prov. REGGIO DI CALABRIA N. 0000
Comune di GIOIA TAURO	Sezione: Fogli : 20	Particella: 502
Dimostrazione grafica dei subalterni		Prova n. 13/11/2002 del
		Tipo Mappale n. 6923 del 02/04/1996 Scala 1 : 1000

PIANO TERRA

PIANO SECONDO

PIANO PRIMO

PIANO TERZO

