



A G E N Z I A   D E L   D E M A N I O

Direzione Regionale Siciliana

PROCEDURA APERTA, AI SENSI DELL'ART. 60 DEL D.LGS. 50/2016 E SS.MM.II., PER L'AFFIDAMENTO DEL SERVIZIO DI VERIFICA DELLA VULNERABILITÀ SISMICA, DIAGNOSI ENERGETICA, RILIEVO GEOMETRICO, ARCHITETTONICO, TECNOLOGICO ED IMPIANTISTICO DA RESTITUIRE IN MODALITÀ BIM, E PROGETTAZIONE DI FATTIBILITÀ TECNICO-ECONOMICA DA RESTITUIRE IN MODALITÀ BIM PER TALUNI BENI DI PROPRIETÀ DELLO STATO SITI NELLA REGIONE SICILIA.

**LOTTO C**

**FASCICOLO DEL BENE**

Direzione Regionale  
Sicilia



A G E N Z I A D E L D E M A N I O

Direzione Regionale Siciliana

**Elenco Beni**

N.	Bene	Regione	Provincia	Comune	Denominazione bene	Indirizzo	Superficie Lorda Totale [mq]
1	CTB0528	SICILIA	CATANIA	CATANIA	CASERMA EX AVIERI - CATANIA (CT)	Via San Giuseppe alla Rena, 38	2.472,00
2	CTB0595	SICILIA	CATANIA	ACI CASTELLO	CASERMA CARABINIERI DI ACI CASTELLO (CT)	Via Cesare Battisti, 2	1.337,00
3	CTB0614	SICILIA	CATANIA	ACIREALE	DISTACCAMENTO VIGILI DEL FUOCO DI ACIREALE (CT)	Via Lazzaretto, 57	1.650,00
4	CTB0589	SICILIA	CATANIA	CASTEL DI IUDICA	CASERMA DEI CARABINIERI DI CASTEL DI IUDICA (CT)	Strada SP 25II 131	1.085,00
5	CTB0620	SICILIA	CATANIA	RANDAZZO	CASERMA CARABINIERI DI RANDAZZO (CT)	Via Giuseppe Bonaventura,111	4.499,00
6	CTB0621	SICILIA	CATANIA	RIPOSTO	DISTACCAMENTO VIGILI DEL FUOCO DI RIPOSTO (CT)	Lungomare Edoardo Pantano,9	889,00
7	CTB0596	SICILIA	CATANIA	SAN CONO	CASERMA CARABINIERI DI SAN CONO (CT)	Via Alcide De Gasperi,2	920,00
8	PAB0513	SICILIA	PALERMO	PALERMO	STAZIONE CARABINIERI VILLAGRAZIA	Viale della Regione Siciliana Sud Est 5150	818,00
9	PAB0536	SICILIA	PALERMO	PALERMO	SEDE COMMISSARIATO P.S. DI BRANCACCIO	Via Emiro Giafar, 193	1.879,00
10	PAB0548	SICILIA	PALERMO	PALERMO	SEDE STAZIONE C.C. PALERMO ACQUA DEI CORSARI	Via Messina Marine, 600	433,00
11	TPB0439	SICILIA	TRAPANI	CASTELLAM MARE DEL GOLFO	CASERMA CARABINIERI CASTELLAMMARE DEL GOLFO (TP)	Via Giuseppe Laudani	900,00
12	AGB0507	SICILIA	AGRIGENTO	MONTEVAGO	CASERMA CARABINIERI MONTEVAGO (AG)	Corso Rinascita, 40	900,00



AGENZIA DEL DEMANIO

Direzione Regionale Siciliana

**LOTTO C – CTB0528**

DENOMINAZIONE IMMOBILE	CODICE BENE	FABBRICATO STRATEGICO	SI
CASERMA “ EX AVIERI” – CENTRO POLIFUNZIONALE DEI VIGILI DEL FUOCO	CTB0528		NO

REGIONE	PROVINCIA	COMUNE	INDIRIZZO	GEOLOCALIZZAZIONE
SICILIA	CATANIA	CATANIA	VIA SAN GIUSEPPE ALLA RENA, 38	37.481615, 15.075843

**INDIVIDUAZIONE DEL COMPLESSO E DELL'IMMOBILE SU AEREOFOTOGRAMMETRIA**





AGENZIA DEL DEMANIO

Direzione Regionale Siciliana

**INDIVIDUAZIONE DEL COMPLESSO E DELL'IMMOBILE SU ESTRATTO DI MAPPA**

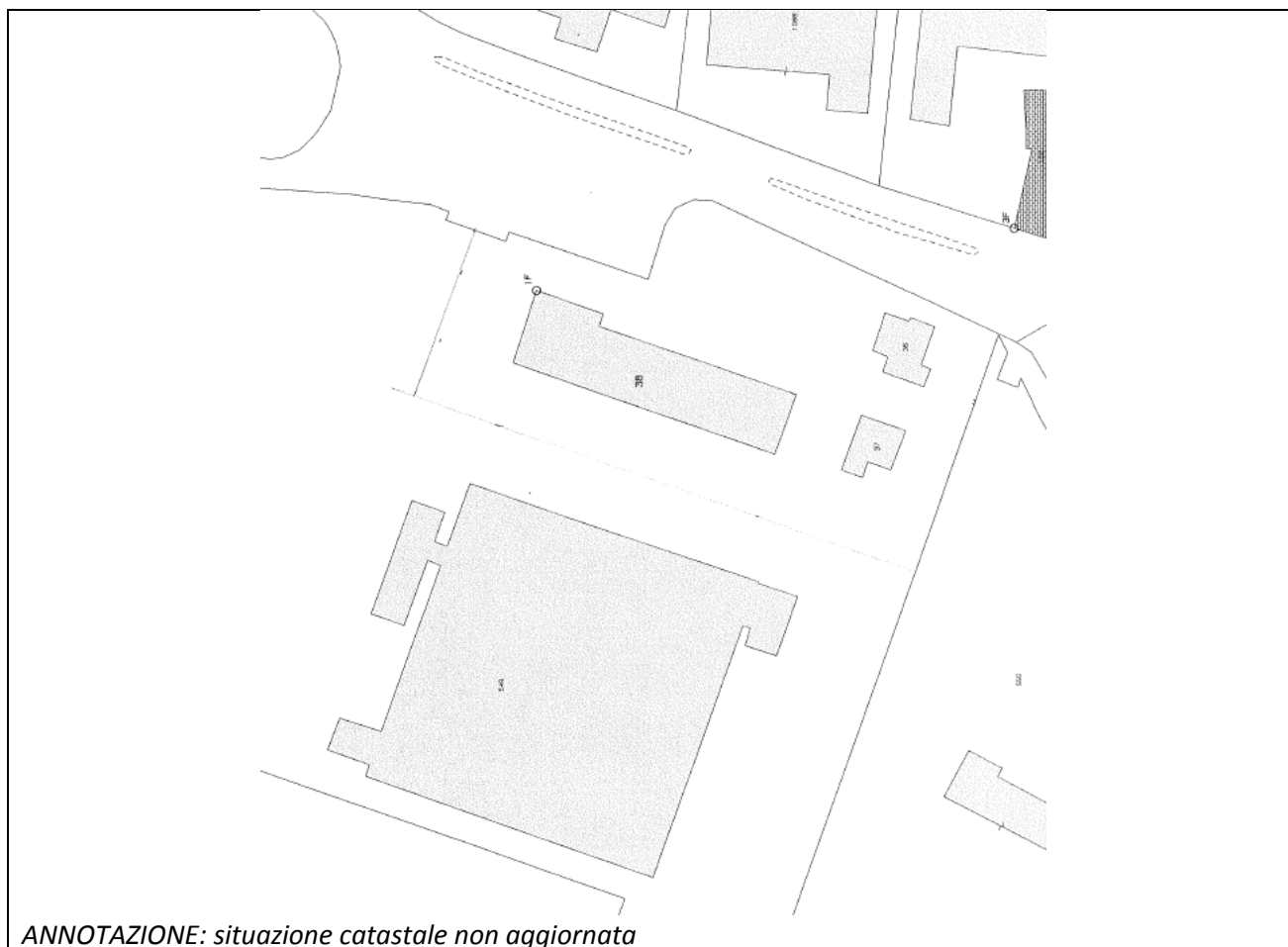

ANNOTAZIONE: situazione catastale non aggiornata

DATI IMMOBILE C.T. DI CATANIA		
FOGLIO 39	PARTICELLA 1051/a - 36 - 37 - 38	SUBALTERNO --

SUPERFICIE LORDA MQ	VOLUME MC	IMMOBILE CIELO TERRA SI/NO	TECNOLOGIA COSTRUTTIVA	TIPOLOGIA DI INTERVENTO NECESSARIA	AGIBILITA' SI/NO
2.472,00	--	SI	MURATURA PORTANTE CEMENTO ARMATO	ADEGUAMENTO/ MIGLIORAMENTO	SI



AGENZIA DEL DEMANIO

Direzione Regionale Siciliana

**PLANIMETRIE DELLO STATO DI FATTO**

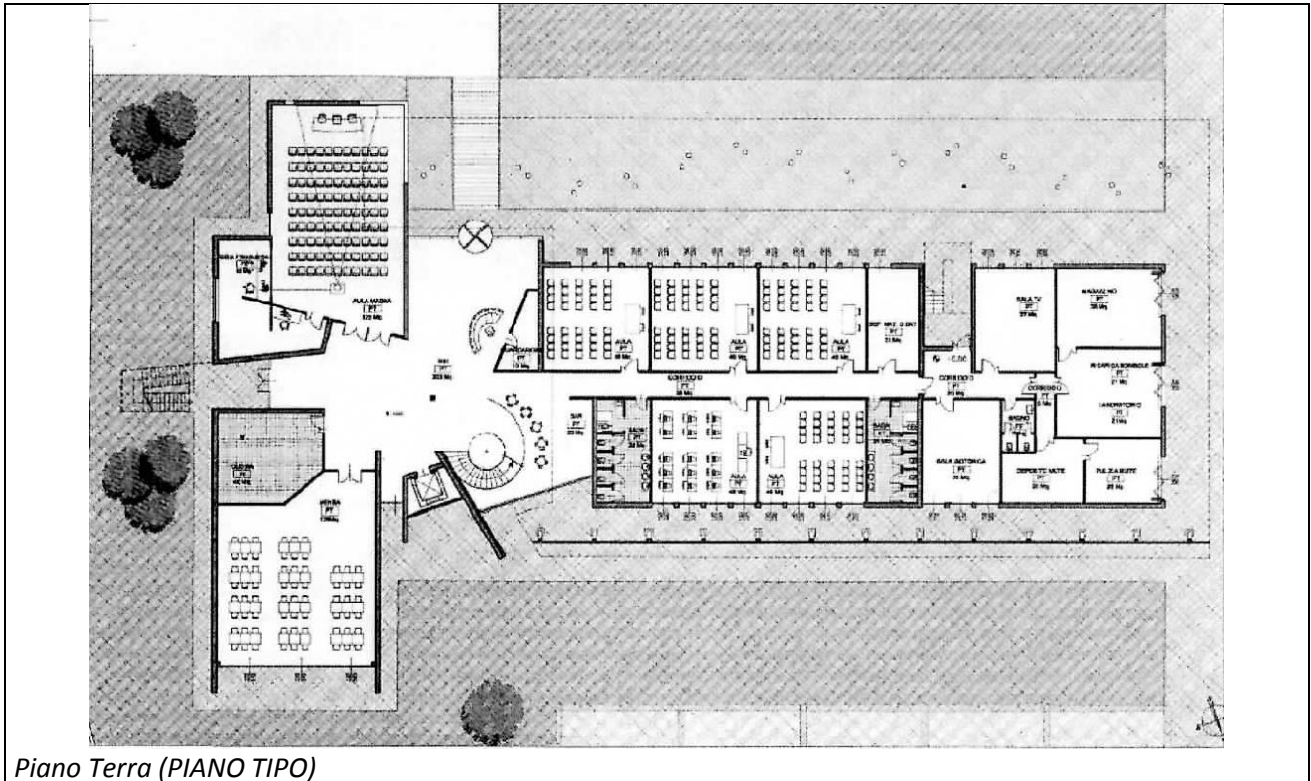

*Piano Terra (PIANO TIPO)*

**ELENCO ALLEGATI:**

- ✓ VISURA CATASTALE
- ✓ ALTRA DOCUMENTAZIONE





AGENZIA DEL DEMANIO

Direzione Regionale Siciliana

**LOTTO C – CTB0595**

DENOMINAZIONE IMMOBILE	CODICE BENE	FABBRICATO STRATEGICO	SI
CASERMA CARABINIERI DI ACI CASTELLO	CTB0595		NO

REGIONE	PROVINCIA	COMUNE	INDIRIZZO	GEOLOCALIZZAZIONE
SICILIA	CATANIA	ACI CASTELLO	VIA CESARE BATTISTI, 2	37.552326, 15.145369

**INDIVIDUAZIONE DEL COMPLESSO E DELL'IMMOBILE SU AEREOFOTOGRAMMETRIA**





AGENZIA DEL DEMANIO

Direzione Regionale Siciliana

**INDIVIDUAZIONE DEL COMPLESSO E DELL'IMMOBILE SU ESTRATTO DI MAPPA**

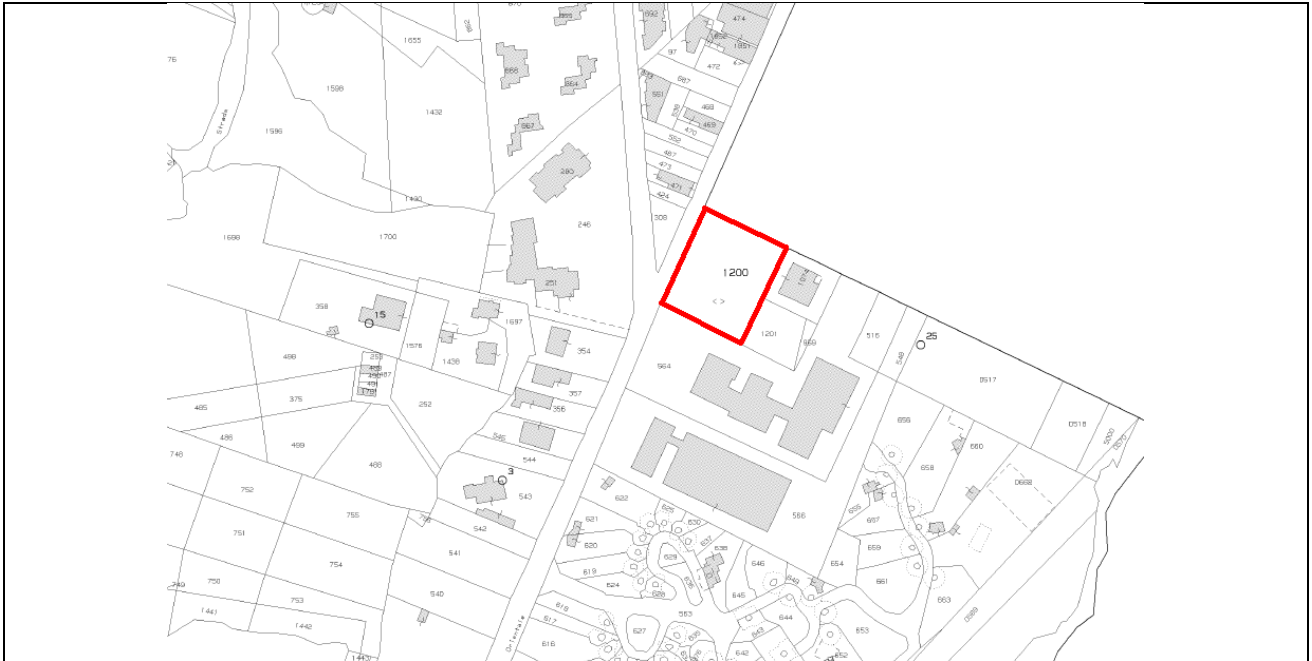

DATI IMMOBILE C.F. DI ACI CASTELLO		
FOGLIO	PARTICELLA	SUBALTERNO
10	1815	1

SUPERFICIE LORDA MQ	VOLUME MC	IMMOBILE CIELO TERRA SI/NO	TECNOLOGIA COSTRUTTIVA	TIPOLOGIA DI INTERVENTO NECESSARIA	AGIBILITA' SI/NO
1.336,60	1.800 <i>(dato catastale)</i>	SI	MURATURA PORTANTE CEMENTO ARMATO	ADEGUAMENTO/ MIGLIORAMENTO	SI



AGENZIA DEL DEMANIO

Direzione Regionale Siciliana

**PLANIMETRIE DELLO STATO DI FATTO**

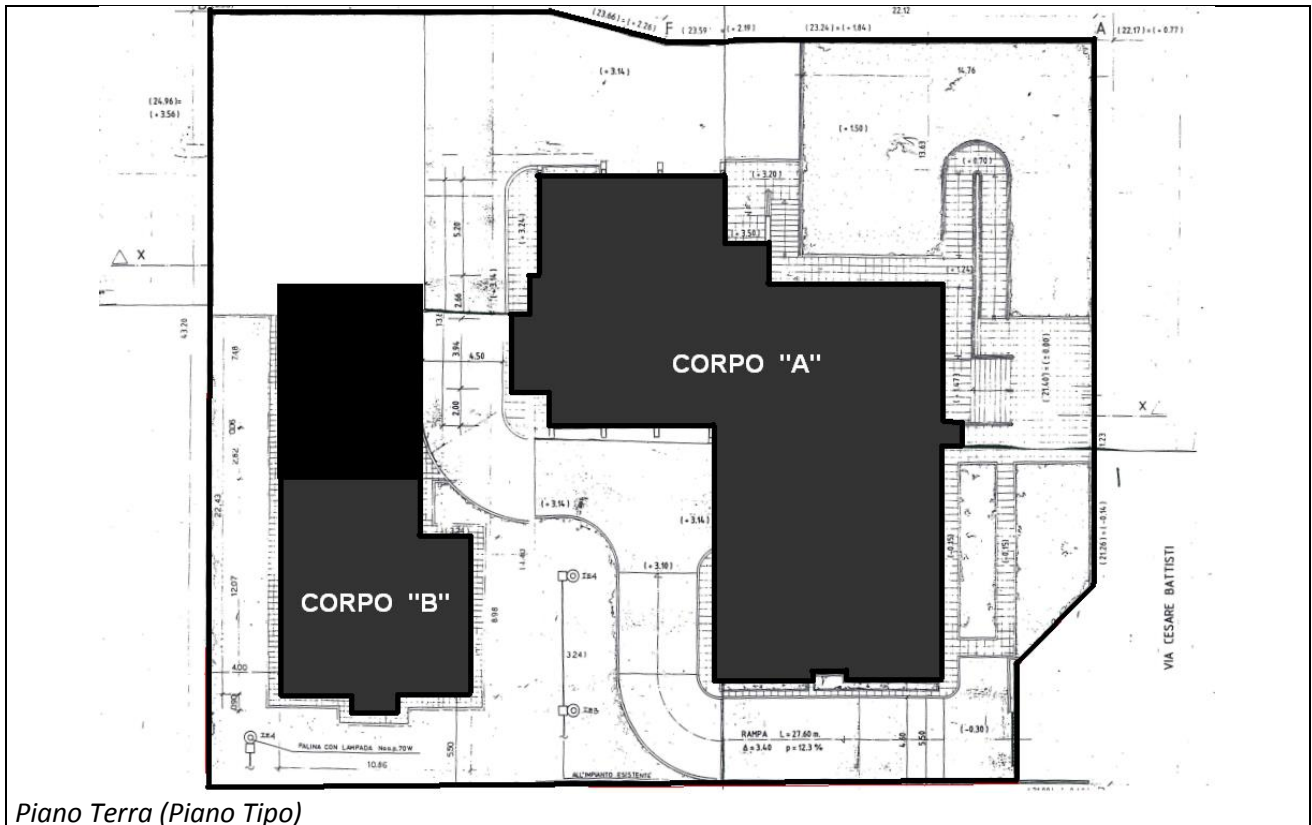

*Piano Terra (Piano Tipo)*

**ELENCO ALLEGATI:**

- ✓ VISURA CATASTALE
- ✓ ALTRA DOCUMENTAZIONE





A G E N Z I A   D E L   D E M A N I O

Direzione Regionale Siciliana

**LOTTO C – CTB0614**

DENOMINAZIONE IMMOBILE	CODICE BENE	FABBRICATO STRATEGICO	SI
DISTACCAMENTO VIGILI DEL FUOCO DI ACI REALE	CTB0614		NO

REGIONE	PROVINCIA	COMUNE	INDIRIZZO	GEOLOCALIZZAZIONE
SICILIA	CATANIA	ACIREALE	VIA LAZZARETTO, SNC	37.619750, 15.152062

**INDIVIDUAZIONE DEL COMPLESSO E DELL'IMMOBILE SU AEREOFOTOGRAMMETRIA**





AGENZIA DEL DEMANIO

Direzione Regionale Siciliana

**INDIVIDUAZIONE DEL COMPLESSO E DELL'IMMOBILE SU ESTRATTO DI MAPPA**

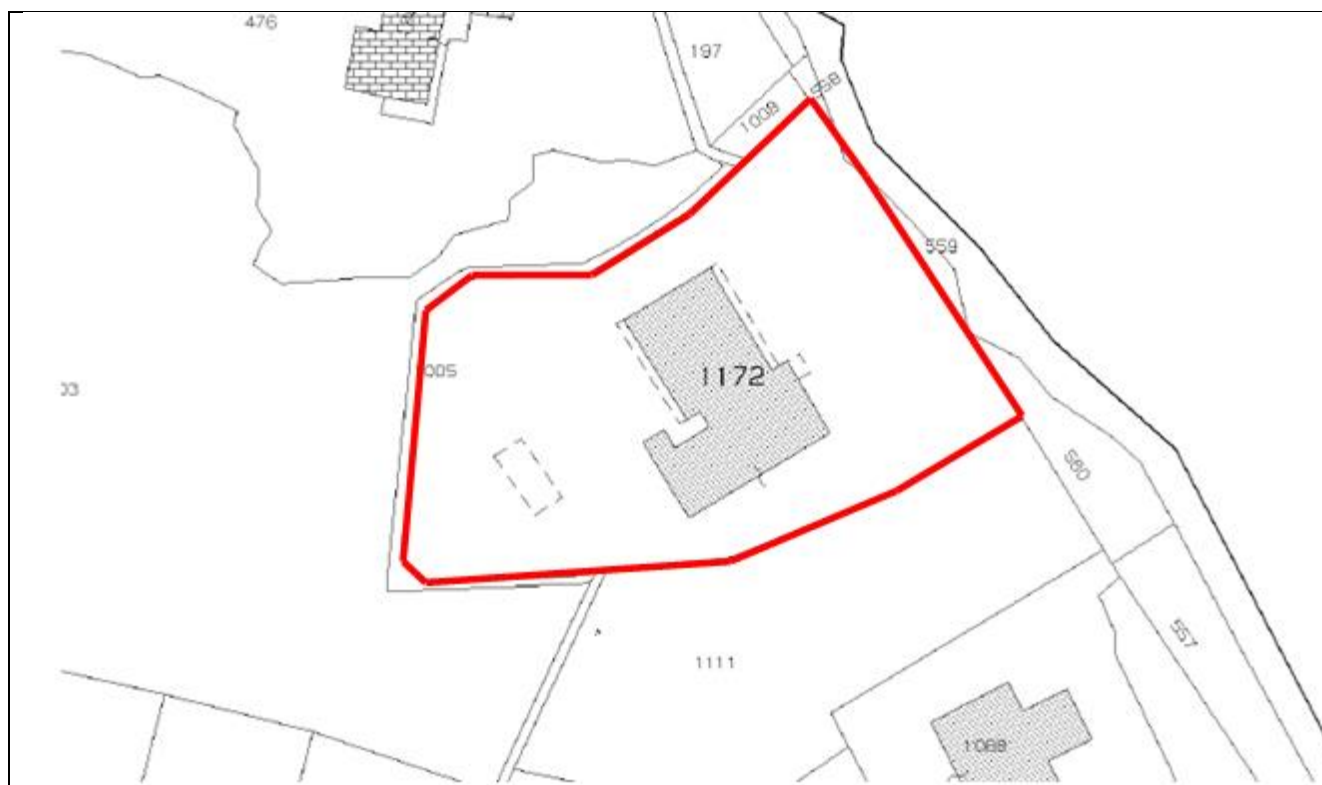

DATI IMMOBILE C.F. DI ACIREALE		
FOGLIO 59	PARTICELLA 1172	SUBALTERNO --

SUPERFICIE LORDA MQ	VOLUME MC	IMMOBILE CIELO TERRA SI/NO	TECNOLOGIA COSTRUTTIVA	TIPOLOGIA DI INTERVENTO NECESSARIA	AGIBILITA' SI/NO
1650,00	6.190 <i>(dato catastale)</i>	SI	MURATURA PORTANTE CEMENTO ARMATO	ADEGUAMENTO/ MIGLIORAMENTO	SI



AGENZIA DEL DEMANIO

Direzione Regionale Siciliana

**PLANIMETRIE DELLO STATO DI FATTO**

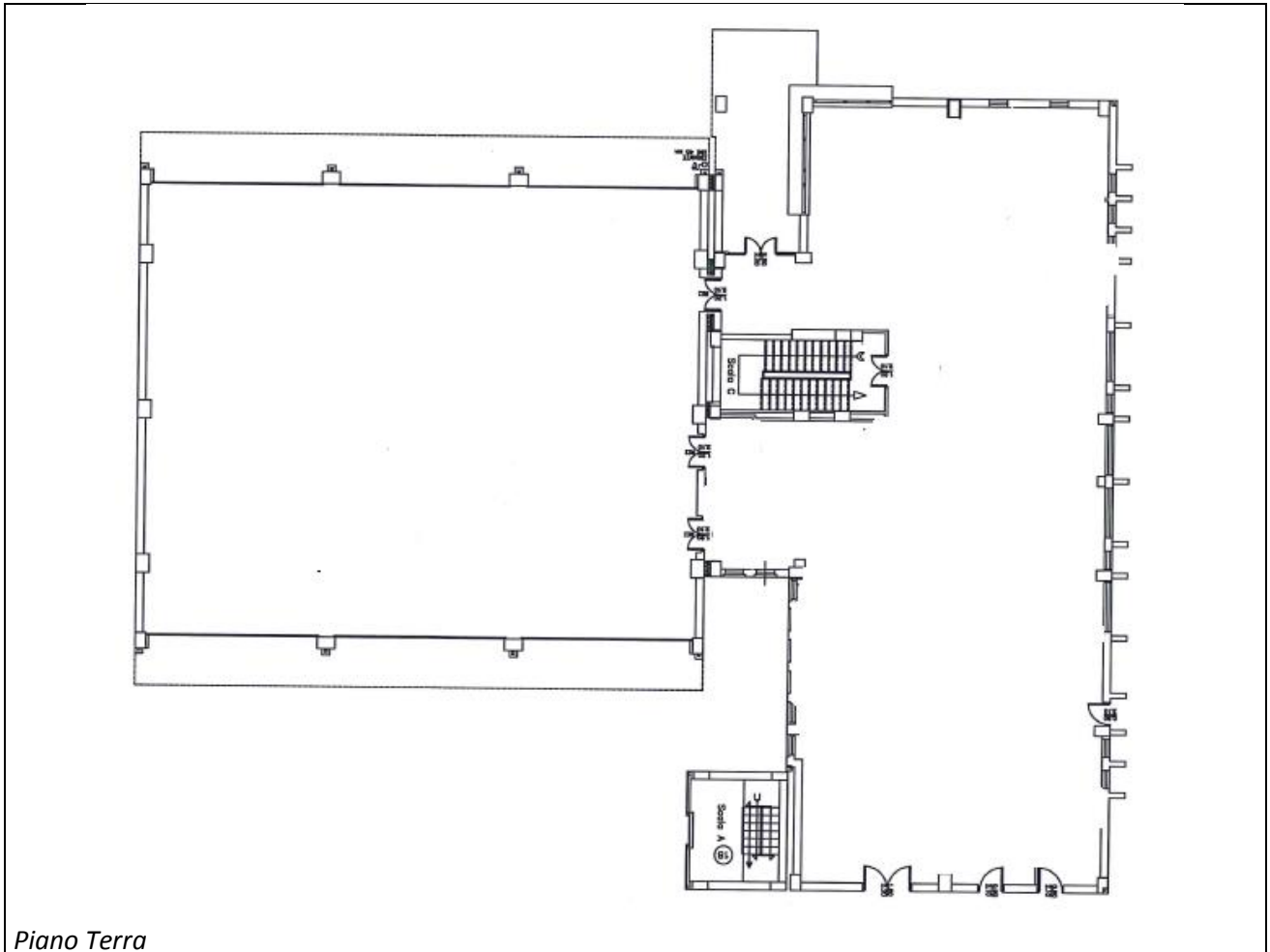



AGENZIA DEL DEMANIO

Direzione Regionale Siciliana

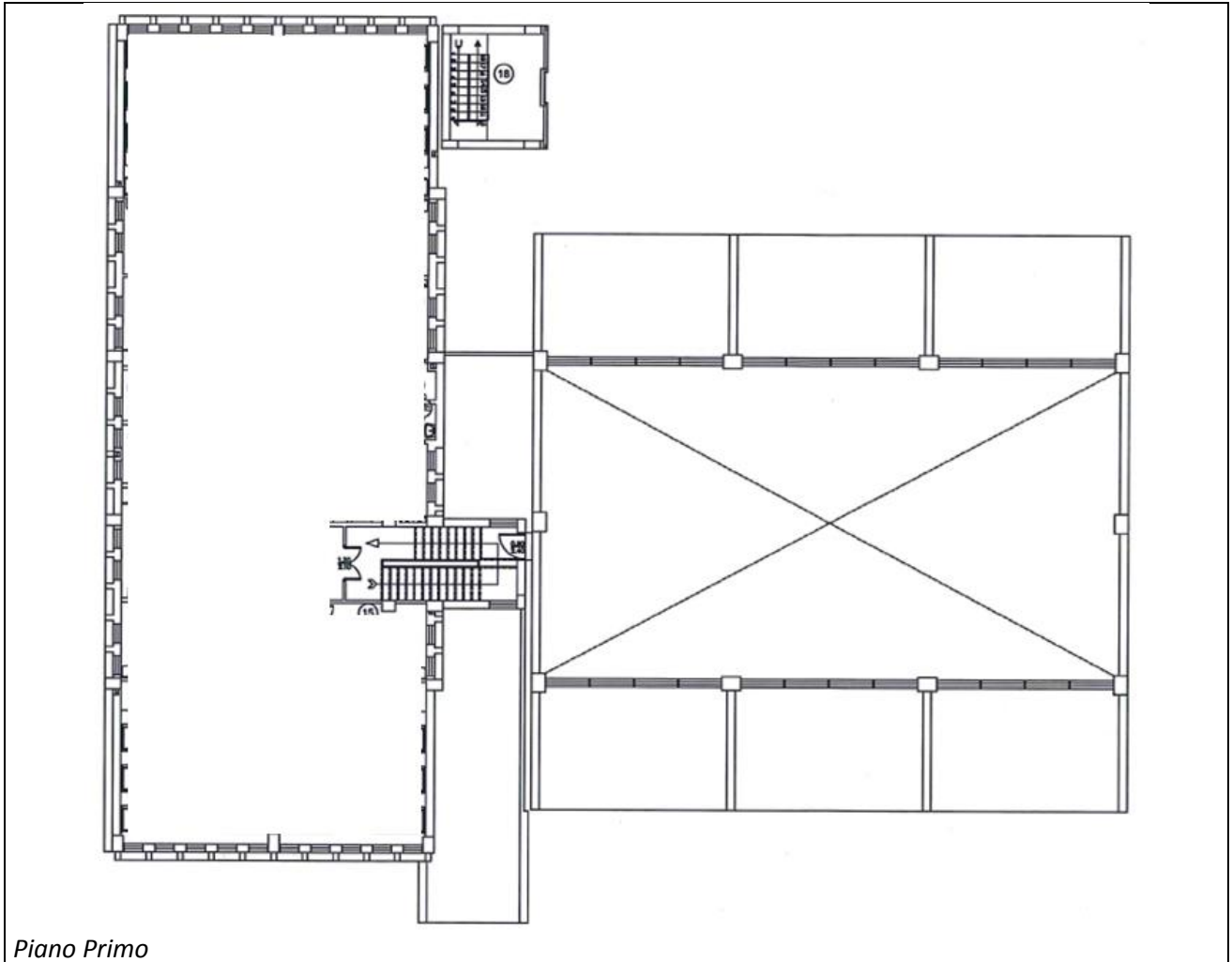

*Piano Primo*

**ELENCO ALLEGATI:**

- ✓ VISURA CATASTALE
- ✓ ALTRA DOCUMENTAZIONE





AGENZIA DEL DEMANIO

Direzione Regionale Siciliana

**LOTTO C – CTB0589**

DENOMINAZIONE IMMOBILE	CODICE BENE	FABBRICATO STRATEGICO	SI
CASERMA CARABINIERI	CTB0589		NO

REGIONE	PROVINCIA	COMUNE	INDIRIZZO	GEOLOCALIZZAZIONE
SICILIA	CATANIA	CASTEL DI IUDICA	STRADA PROVINCIALE 25II, 131	37.494401, 14.642985

**INDIVIDUAZIONE DEL COMPLESSO E DELL'IMMOBILE SU AEREOFOTOGRAMMETRIA**





AGENZIA DEL DEMANIO

Direzione Regionale Siciliana

**INDIVIDUAZIONE DEL COMPLESSO E DELL'IMMOBILE SU ESTRATTO DI MAPPA**

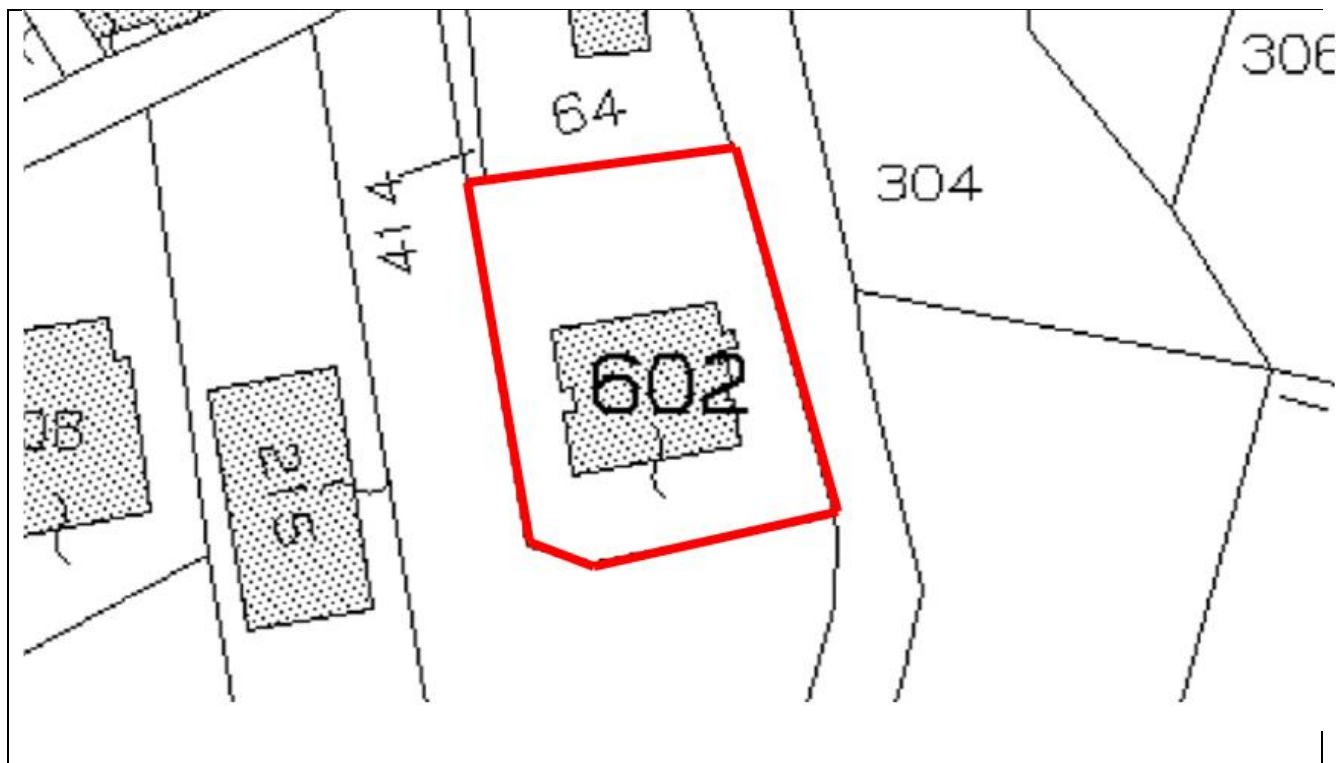

DATI IMMOBILE C.F. DI CASTEL DI IUDICA		
FOGLIO 29	PARTICELLA 602	SUBALTERNO --

SUPERFICIE LORDA MQ	VOLUME MC	IMMOBILE CIELO TERRA SI/NO	TECNOLOGIA COSTRUTTIVA	TIPOLOGIA DI INTERVENTO NECESSARIA	AGIBILITA' SI/NO
1.084,70	--	SI	MURATURA PORTANTE CEMENTO ARMATO	ADEGUAMENTO/ MIGLIORAMENTO	SI



AGENZIA DEL DEMANIO

Direzione Regionale Siciliana

**PLANIMETRIE DELLO STATO DI FATTO**

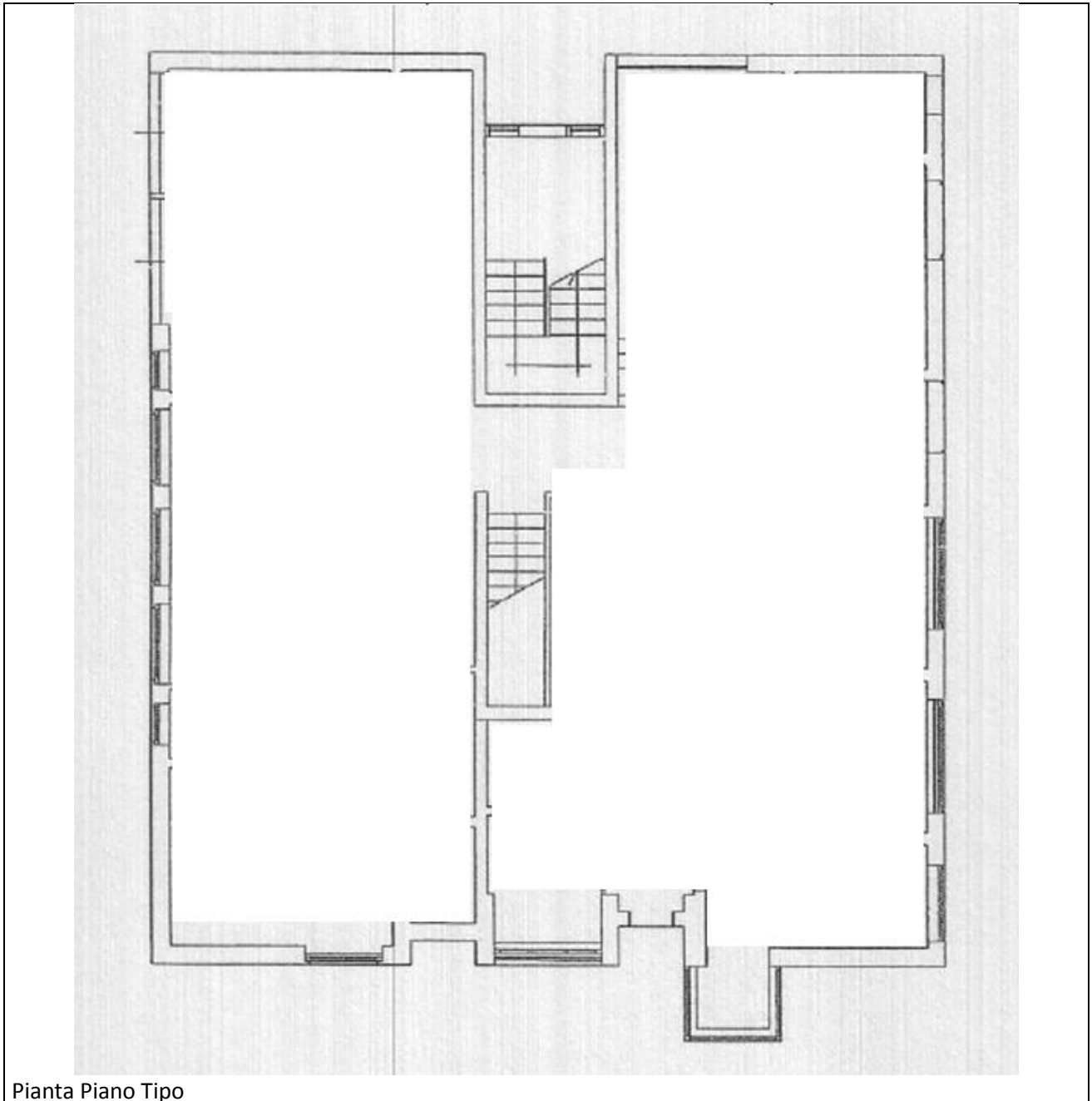

Pianta Piano Tipo

**ELENCO ALLEGATI:**

- ✓ VISURA CATASTALE
- ✓ ALTRA DOCUMENTAZIONE





AGENZIA DEL DEMANIO

Direzione Regionale Siciliana

**LOTTO C - CTB0620**

DENOMINAZIONE IMMOBILE	CODICE BENE	FABBRICATO STRATEGICO	SI
CASERMA CARABINIERI	CTB0620		NO

REGIONE	PROVINCIA	COMUNE	INDIRIZZO	GEOLOCALIZZAZIONE
SICILIA	CATANIA	RANDAZZO	VIA GIUSEPPE BONAVENTURA,111	37.879856, 14.957018

**INDIVIDUAZIONE DEL COMPLESSO E DELL'IMMOBILE SU AEREOFOTOGRAMMETRIA**







AGENZIA DEL DEMANIO

Direzione Regionale Siciliana

**INDIVIDUAZIONE DEL COMPLESSO E DELL'IMMOBILE SU ESTRATTO DI MAPPA**



DATI IMMOBILE C.T. DI RANDAZZO		
FOGLIO 31	PARTICELLA 939 - 943 - 945 - 946	SUBALTERNO --

SUPERFICIE LORDA MQ	VOLUME MC	IMMOBILE CIELO TERRA SI/NO	TECNOLOGIA COSTRUTTIVA	TIPOLOGIA DI INTERVENTO NECESSARIA	AGIBILITA' SI/NO
4.499,00	--	SI	MURATURA PORTANTE CEMENTO ARMATO	ADEGUAMENTO/ MIGLIORAMENTO	SI



AGENZIA DEL DEMANIO

Direzione Regionale Siciliana

**PLANIMETRIE DELLO STATO DI FATTO**

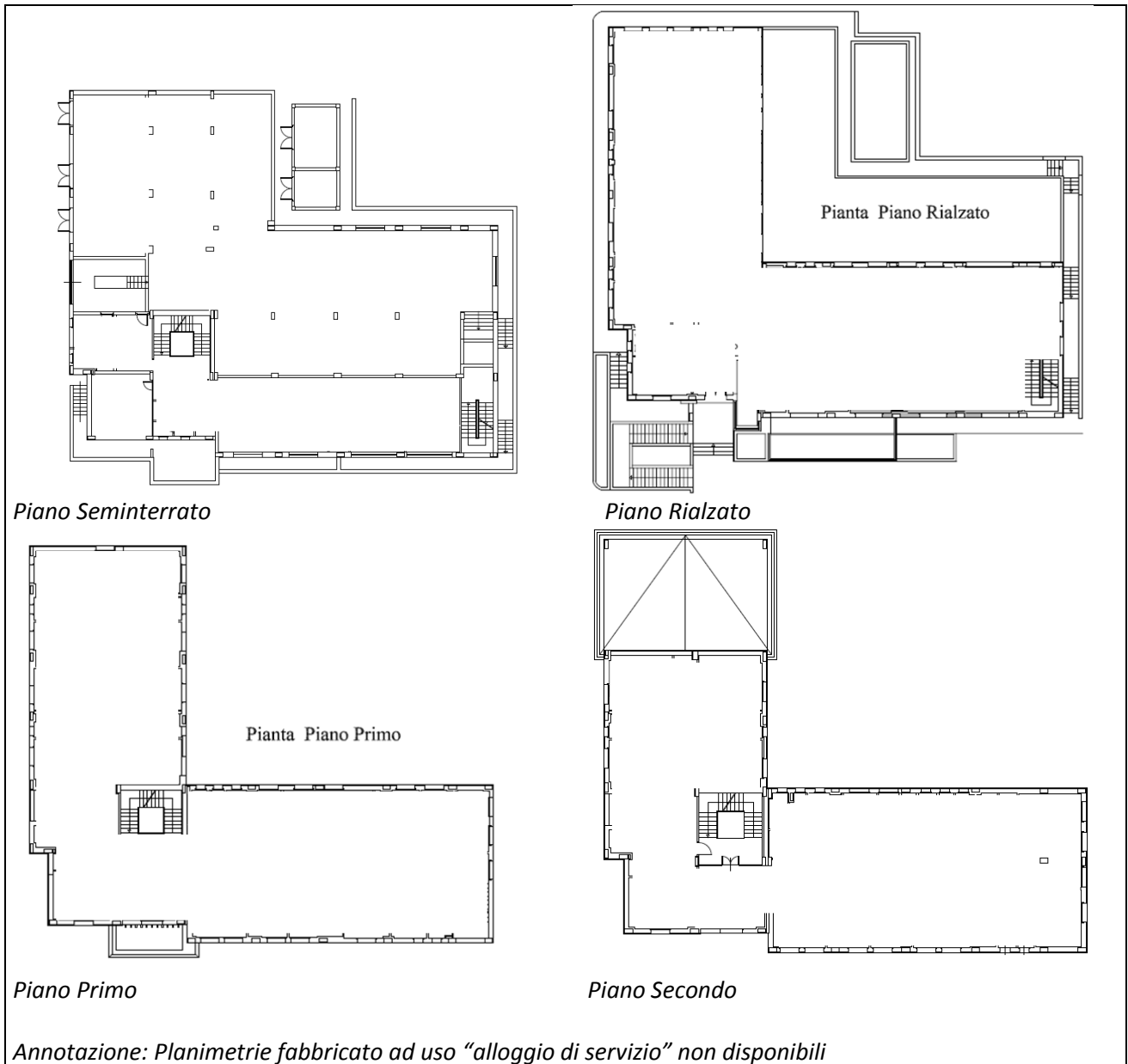

**ELENCO ALLEGATI:**

- ✓ VISURA CATASTALE
- ✓ ALTRA DOCUMENTAZIONE



AGENZIA DEL DEMANIO

Direzione Regionale Siciliana

**LOTTO C - CTB0621**

DENOMINAZIONE IMMOBILE	CODICE BENE	FABBRICATO STRATEGICO	SI
DISTACCAMENTO VIGILI DEL FUOCO	CTB0621		NO

REGIONE	PROVINCIA	COMUNE	INDIRIZZO	GEOLOCALIZZAZIONE
SICILIA	CATANIA	RIPOSTO	LUNGOMARE EDOARDO PANTANO, 9	37.725091, 15.210865

**INDIVIDUAZIONE DEL COMPLESSO E DELL'IMMOBILE SU AEREOFOTOGRAMMETRIA**





AGENZIA DEL DEMANIO

Direzione Regionale Siciliana

**INDIVIDUAZIONE DEL COMPLESSO E DELL'IMMOBILE SU ESTRATTO DI MAPPA**



DATI IMMOBILE C.F. DI RIPOSTO		
FOGLIO 2	PARTICELLA 448	SUBALTERNO 15 - 16

SUPERFICIE LORDA MQ	VOLUME MC	IMMOBILE CIELO TERRA SI/NO	TECNOLOGIA COSTRUTTIVA	TIPOLOGIA DI INTERVENTO NECESSARIA	AGIBILITA' SI/NO
889,00	--	SI	MURATURA PORTANTE CEMENTO ARMATO / MISTA	ADEGUAMENTO/ MIGLIORAMENTO	SI





AGENZIA DEL DEMANIO

Direzione Regionale Siciliana

**PLANIMETRIE DELLO STATO DI FATTO**

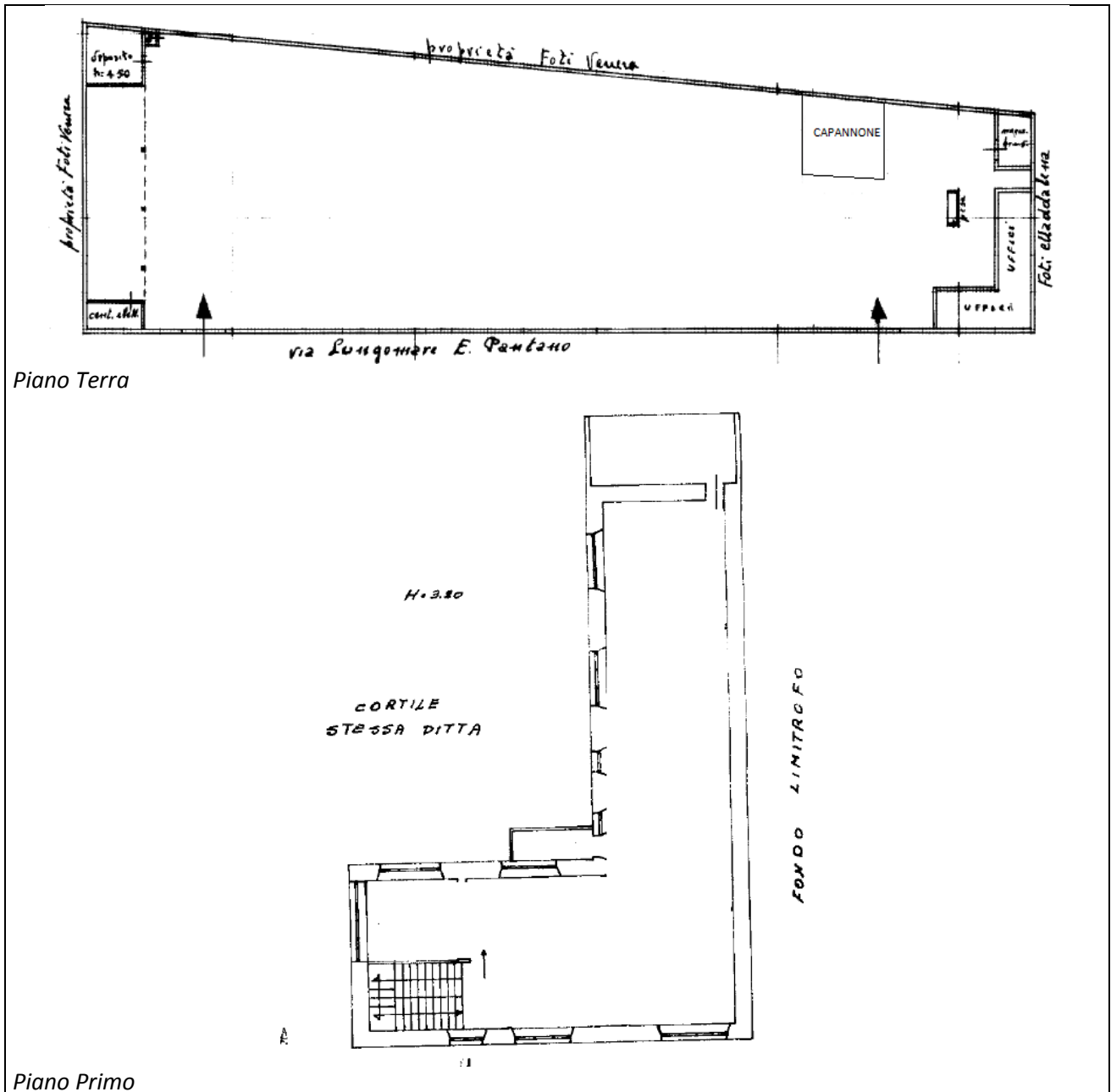

**ELENCO ALLEGATI:**

- ✓ VISURA CATASTALE
- ✓ DOCUMENTAZIONE FOTOGRAFICA



AGENZIA DEL DEMANIO

Direzione Regionale Siciliana

**LOTTO C - CTB0596**

DENOMINAZIONE IMMOBILE	CODICE BENE	FABBRICATO STRATEGICO	SI
CASERMA DEI CARABINIERI	CTB0596		<del>NO</del>

REGIONE	PROVINCIA	COMUNE	INDIRIZZO	GEOLOCALIZZAZIONE
SICILIA	CATANIA	SAN CONO	VIA ALCIDE DE GASPERI, 7	37.288824, 14.364016

**INDIVIDUAZIONE DEL COMPLESSO E DELL'IMMOBILE SU AEREOFOTOGRAMMETRIA**





AGENZIA DEL DEMANIO

Direzione Regionale Siciliana

**INDIVIDUAZIONE DEL COMPLESSO E DELL'IMMOBILE SU ESTRATTO DI MAPPA**



DATI IMMOBILE C.F. DI SAN CONO		
FOGLIO 6	PARTICELLA 1214	SUBALTERNO --

SUPERFICIE LORDA MQ	VOLUME MC	IMMOBILE CIELO TERRA SI/NO	TECNOLOGIA COSTRUTTIVA	TIPOLOGIA DI INTERVENTO NECESSARIA	AGIBILITA' SI/NO
920,00	--	SI	MURATURA PORTANTE CEMENTO ARMATO	ADEGUAMENTO/ MIGLIORAMENTO	SI



AGENZIA DEL DEMANIO

Direzione Regionale Siciliana

**PLANIMETRIE DELLO STATO DI FATTO**

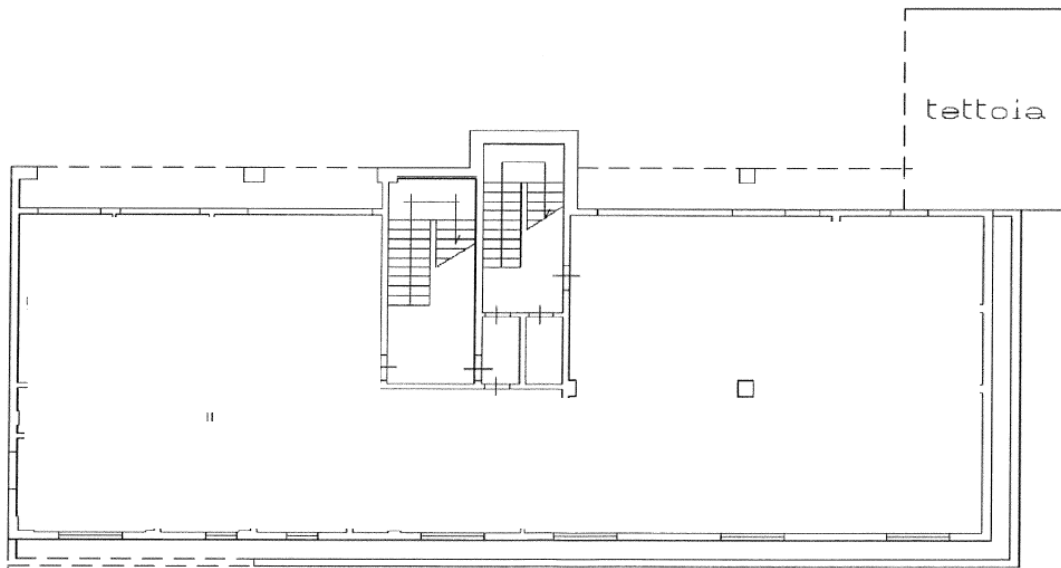

Piano Seminterrato

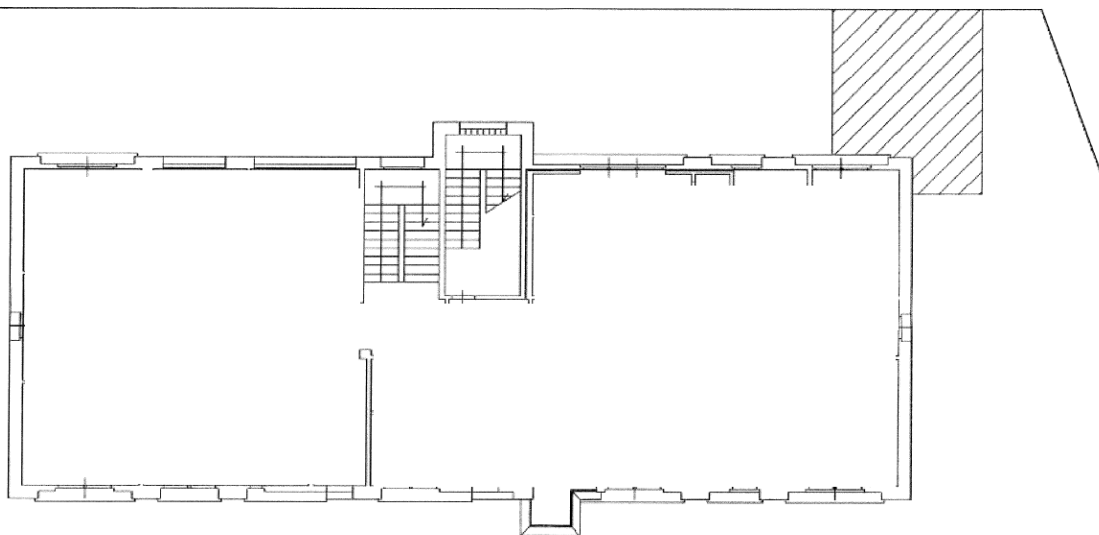

Piano Terra





A G E N Z I A   D E L   D E M A N I O

Direzione Regionale Siciliana

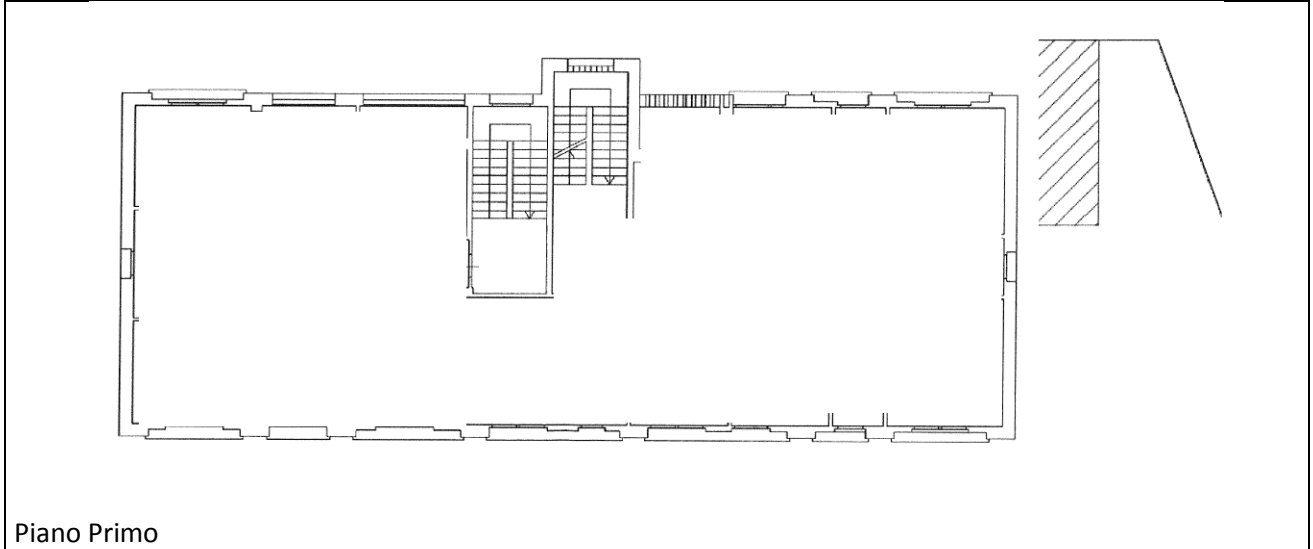

Piano Primo

**ELENCO ALLEGATI:**

- ✓ **VISURA CATASTALE**
- ✓ **ALTRA DOCUMENTAZIONE**



AGENZIA DEL DEMANIO

Direzione Regionale Siciliana

**LOTTO C - PAB0513**

DENOMINAZIONE IMMOBILE	CODICE BENE	FABBRICATO STRATEGICO	SI
STAZIONE CARABINIERI PALERMO VILLAGRAZIA	PAB0513		NO

REGIONE	PROVINCIA	COMUNE	INDIRIZZO	GEOLOCALIZZAZIONE
SICILIA	PALERMO	PALERMO	VIALE REGIONE SICILIANA, 5150	38.090507, 13.383798

**INDIVIDUAZIONE DEL COMPLESSO E DELL'IMMOBILE SU AEREOFOTOGRAMMETRIA**





AGENZIA DEL DEMANIO

Direzione Regionale Siciliana

**INDIVIDUAZIONE DEL COMPLESSO E DELL'IMMOBILE SU ESTRATTO DI MAPPA**



DATI IMMOBILE C.F. DI PALERMO		
FOGLIO 86	PARTICELLA 912	SUBALTERNO --

SUPERFICIE LORDA MQ	VOLUME MC	IMMOBILE CIELO TERRA SI/NO	TECNOLOGIA COSTRUTTIVA	TIPOLOGIA DI INTERVENTO NECESSARIA	AGIBILITA' SI/NO
818,00	--	SI	MURATURA PORTANTE CEMENTO ARMATO	ADEGUAMENTO/ MIGLIORAMENTO	SI



AGENZIA DEL DEMANIO

Direzione Regionale Siciliana

**PLANIMETRIE DELLO STATO DI FATTO**

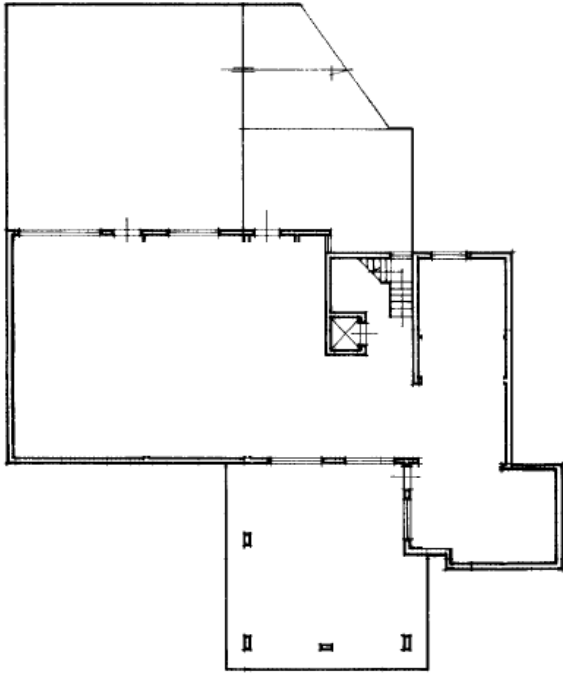

*Piano Seminterrato*

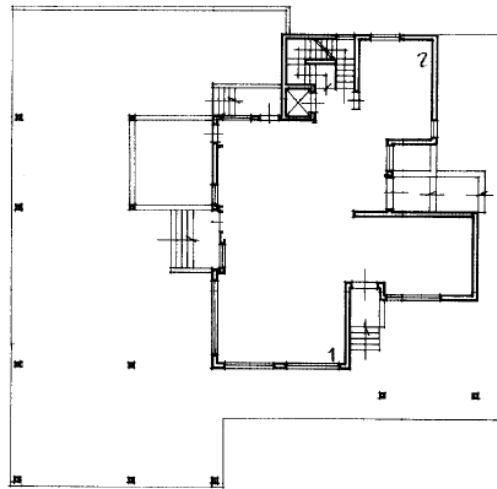

*Piano Rialzato*

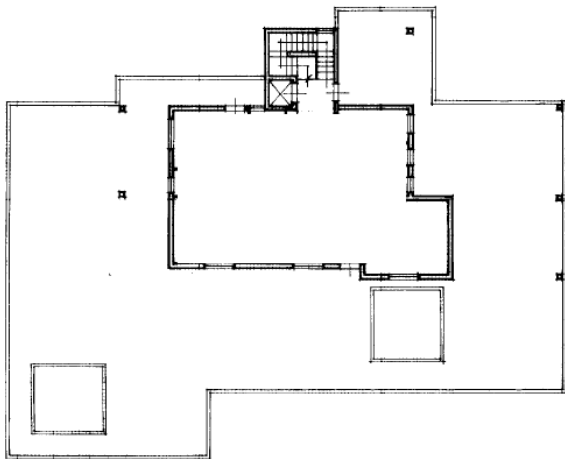

*Piano Primo*

**ELENCO ALLEGATI:**

- ✓ VISURA CATASTALE
- ✓ ALTRA DOCUMENTAZIONE





A G E N Z I A   D E L   D E M A N I O

Direzione Regionale Siciliana

**LOTTO C - PAB0536**

DENOMINAZIONE IMMOBILE	CODICE BENE	FABBRICATO STRATEGICO	SI
COMMISSARIATO P.S. SEDE DI BRANCACCIO	PAB0536		NO

REGIONE	PROVINCIA	COMUNE	INDIRIZZO	GEOLOCALIZZAZIONE
SICILIA	PALERMO	PALERMO	VIALE EMIRO GIAFAR, 195	38.092027, 13.385292

**INDIVIDUAZIONE DEL COMPLESSO E DELL'IMMOBILE SU AEREOFOTOGRAMMETRIA**





AGENZIA DEL DEMANIO

Direzione Regionale Siciliana

**INDIVIDUAZIONE DEL COMPLESSO E DELL'IMMOBILE SU ESTRATTO DI MAPPA**

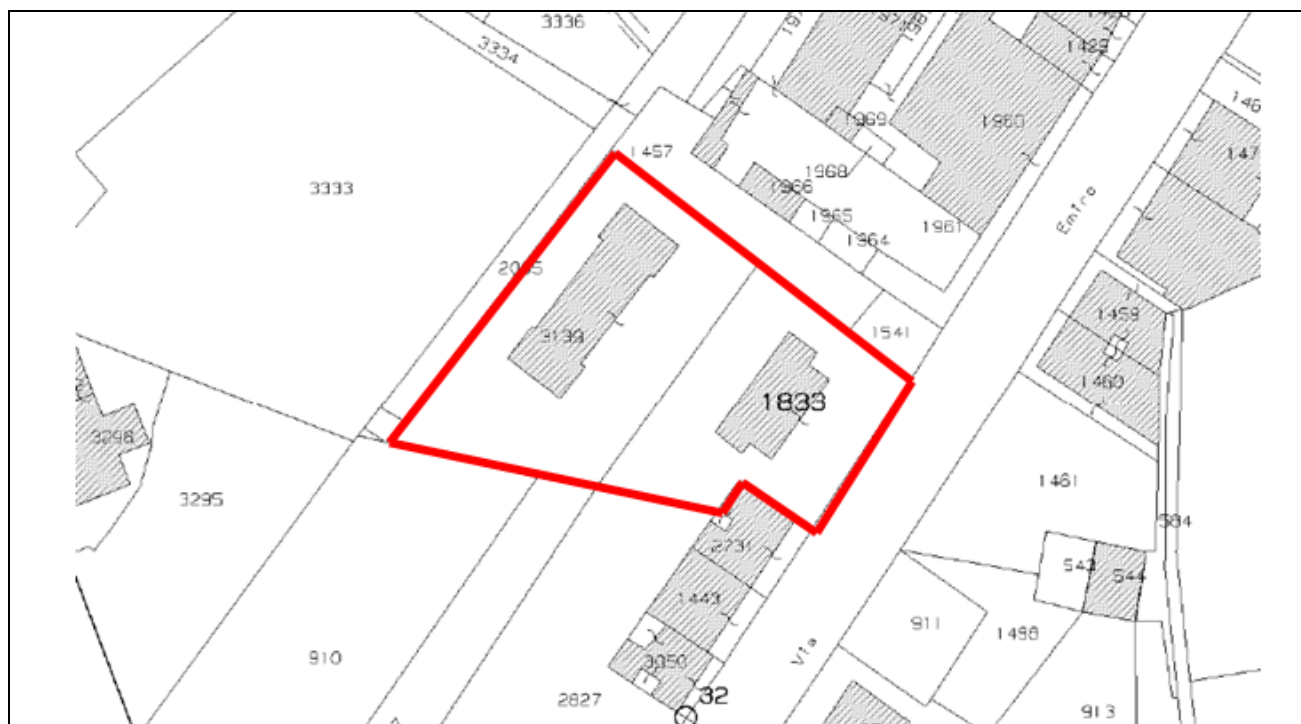

DATI IMMOBILE C.F. DI PALERMO		
FOGLIO	PARTICELLA	SUBALTERNO
88	1831 – 1832 - 1833	--

SUPERFICIE LORDA MQ	VOLUME MC	IMMOBILE CIELO TERRA SI/NO	TECNOLOGIA COSTRUTTIVA	TIPOLOGIA DI INTERVENTO NECESSARIA	AGIBILITA' SI/NO
1.879,00	--	SI	MURATURA PORTANTE CEMENTO ARMATO	ADEGUAMENTO/ MIGLIORAMENTO	SI



AGENZIA DEL DEMANIO

Direzione Regionale Siciliana

**PLANIMETRIE DELLO STATO DI FATTO**

PLANIMETRIE DI RIFERIMENTO (documentazione riservata)

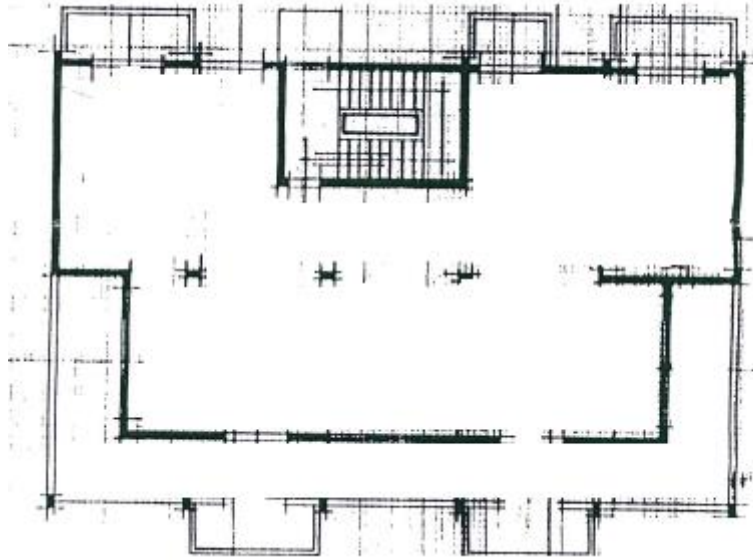

*Planimetria Pianta Tipo Corpo "A"*

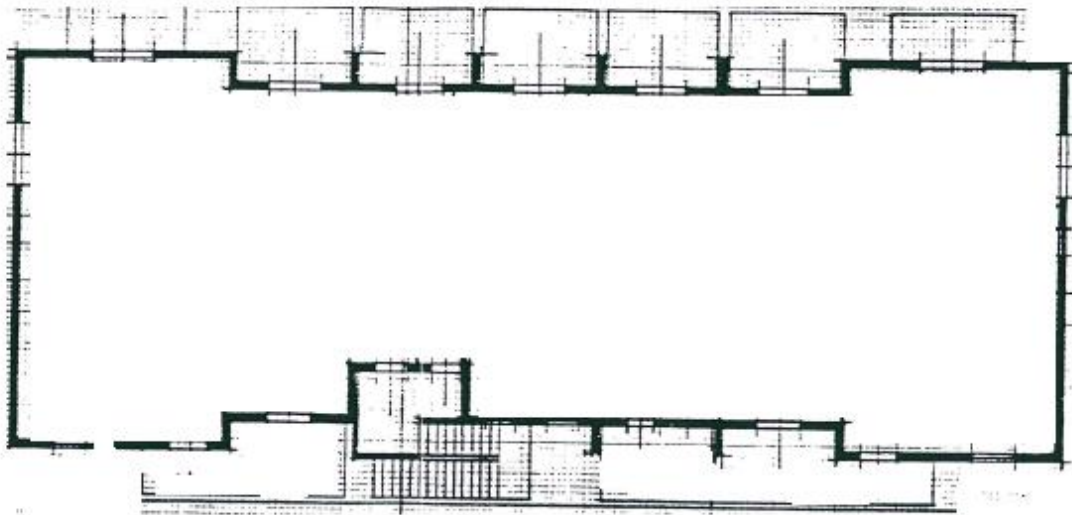

*Planimetria Pianta Tipo Corpo "B"*

**ELENCO ALLEGATI:**

- ✓ VISURA CATASTALE
- ✓ ALTRA DOCUMENTAZIONE



A G E N Z I A   D E L   D E M A N I O

Direzione Regionale Siciliana

**LOTTO C - PAB0548**

DENOMINAZIONE IMMOBILE	CODICE BENE	FABBRICATO STRATEGICO	SI
STAZIONE CARABINIERI PALERMO ACQUA DEI CORSARI	PAB0548		NO

REGIONE	PROVINCIA	COMUNE	INDIRIZZO	GEOLOCALIZZAZIONE
SICILIA	PALERMO	PALERMO	VIALE MESSINA MARINE, 600	38.093764, 13.441274

**INDIVIDUAZIONE DEL COMPLESSO E DELL'IMMOBILE SU AEREOFOTOGRAMMETRIA**

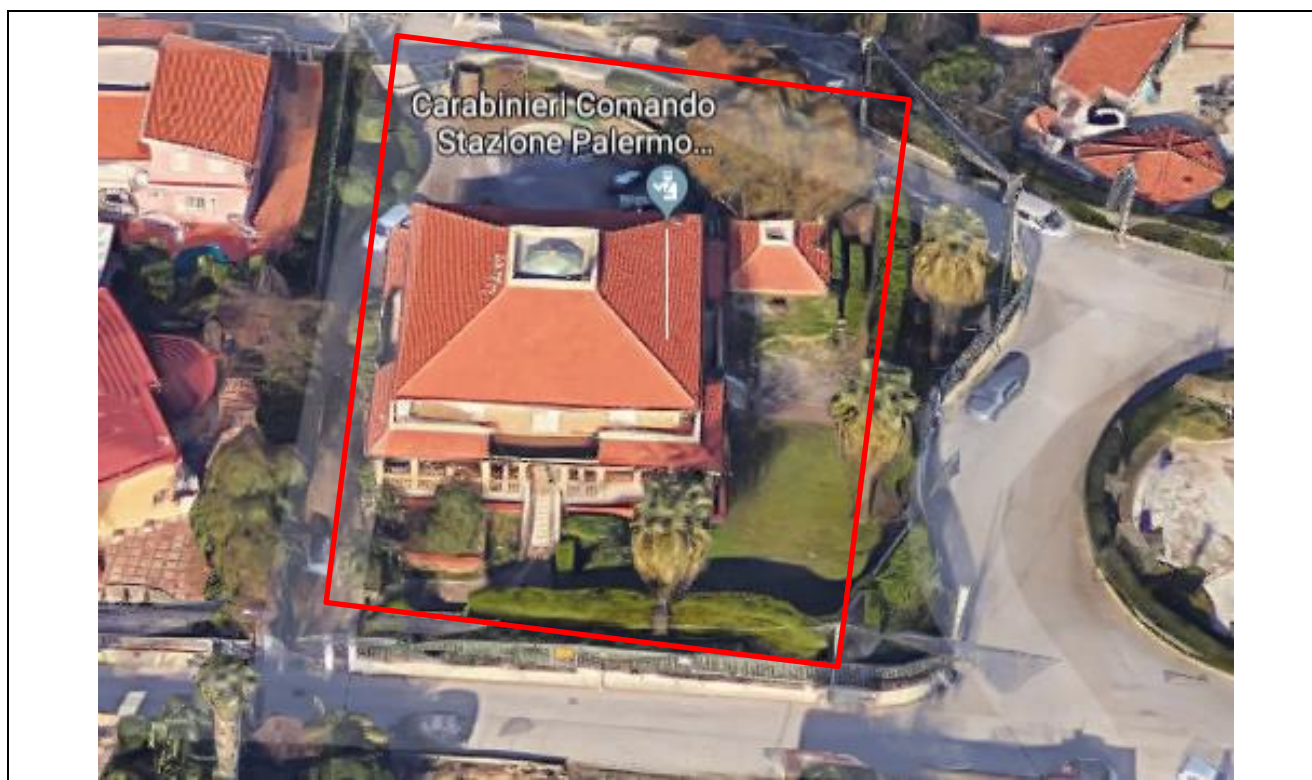





AGENZIA DEL DEMANIO

Direzione Regionale Siciliana

**INDIVIDUAZIONE DEL COMPLESSO E DELL'IMMOBILE SU ESTRATTO DI MAPPA**

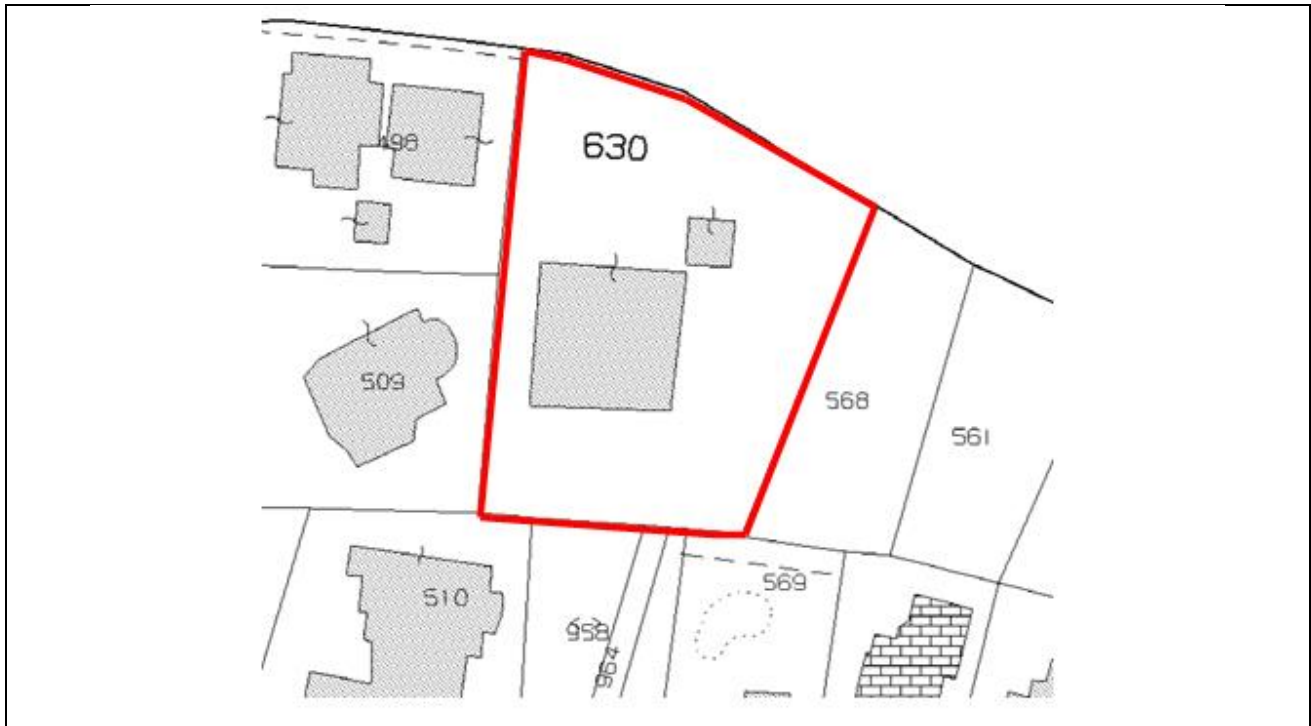

DATI IMMOBILE C.F. DI PALERMO		
FOGLIO	PARTICELLA	SUBALTERNO
95	630	--

SUPERFICIE LORDA MQ	VOLUME MC	IMMOBILE CIELO TERRA SI/NO	TECNOLOGIA COSTRUTTIVA	TIPOLOGIA DI INTERVENTO NECESSARIA	AGIBILITA' SI/NO
433,00	--	SI	MURATURA PORTANTE CEMENTO ARMATO	ADEGUAMENTO/ MIGLIORAMENTO	SI



AGENZIA DEL DEMANIO

Direzione Regionale Siciliana

**PLANIMETRIE DELLO STATO DI FATTO**

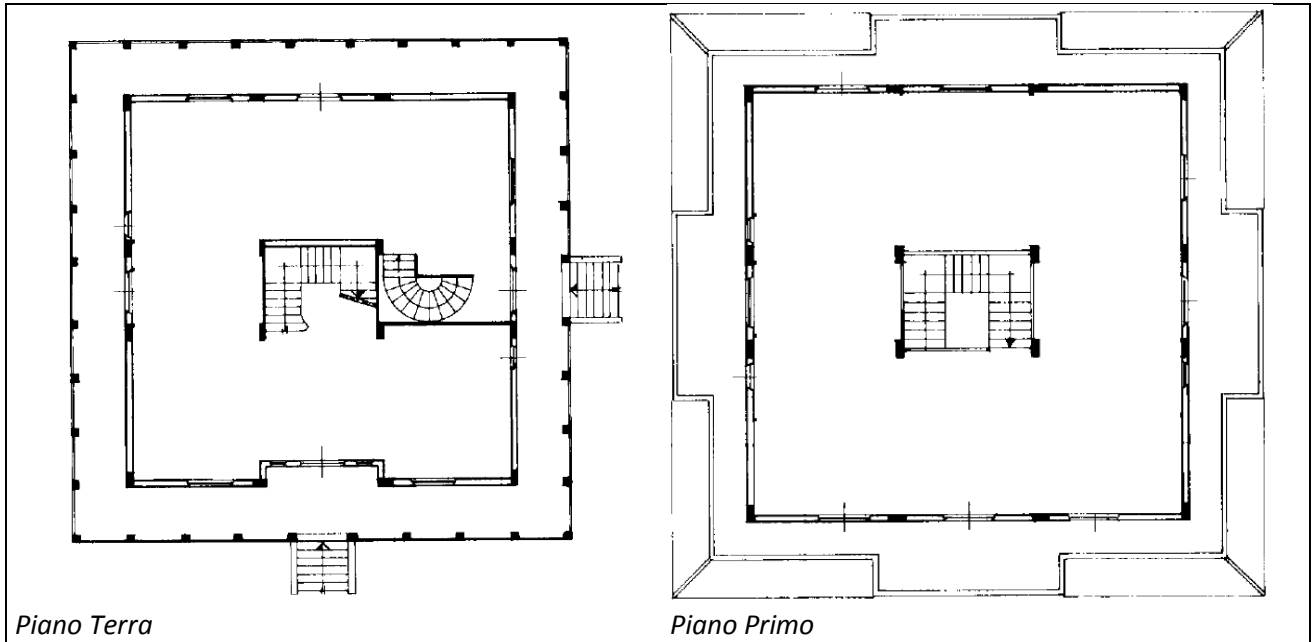

**ELENCO ALLEGATI:**

- ✓ VISURA CATASTALE
- ✓ ALTRA DOCUMENTAZIONE



AGENZIA DEL DEMANIO

Direzione Regionale Siciliana

**LOTTO C - TPB0439**

DENOMINAZIONE IMMOBILE	CODICE BENE	FABBRICATO STRATEGICO	SI
STAZIONE CARABINIERI BALATA DI BAIDA	TPB0439		NO

REGIONE	PROVINCIA	COMUNE	INDIRIZZO	GEOLOCALIZZAZIONE
SICILIA	TRAPANI	CASTELLAMARE DEL GOLFO	VIA G. LAUDANI, 73	38.023441, 12.788542

**INDIVIDUAZIONE DEL COMPLESSO E DELL'IMMOBILE SU AEREOFOTOGRAMMETRIA**





AGENZIA DEL DEMANIO

Direzione Regionale Siciliana

**INDIVIDUAZIONE DEL COMPLESSO E DELL'IMMOBILE SU ESTRATTO DI MAPPA**

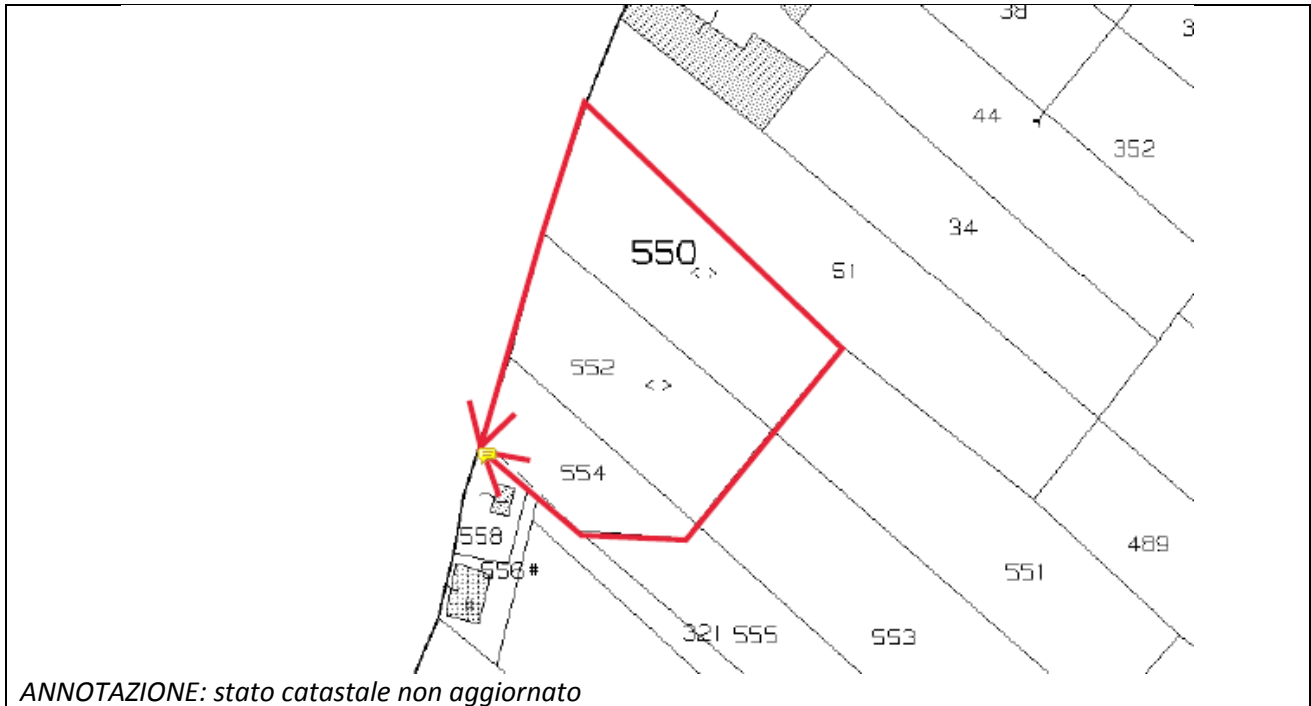

DATI IMMOBILE C.T. DI CASTELLAMMARE DEL GOLFO		
FOGLIO 37	PARTICELLA 550 - 552 - 554	SUBALTERNO --

SUPERFICIE LORDA MQ	VOLUME MC	IMMOBILE CIELO TERRA SI/NO	TECNOLOGIA COSTRUTTIVA	TIPOLOGIA DI INTERVENTO NECESSARIA	AGIBILITA' SI/NO
900,00	--	SI	MURATURA PORTANTE CEMENTO ARMATO	ADEGUAMENTO/ MIGLIORAMENTO	SI





AGENZIA DEL DEMANIO

Direzione Regionale Siciliana

### PLANIMETRIE DELLO STATO DI FATTO

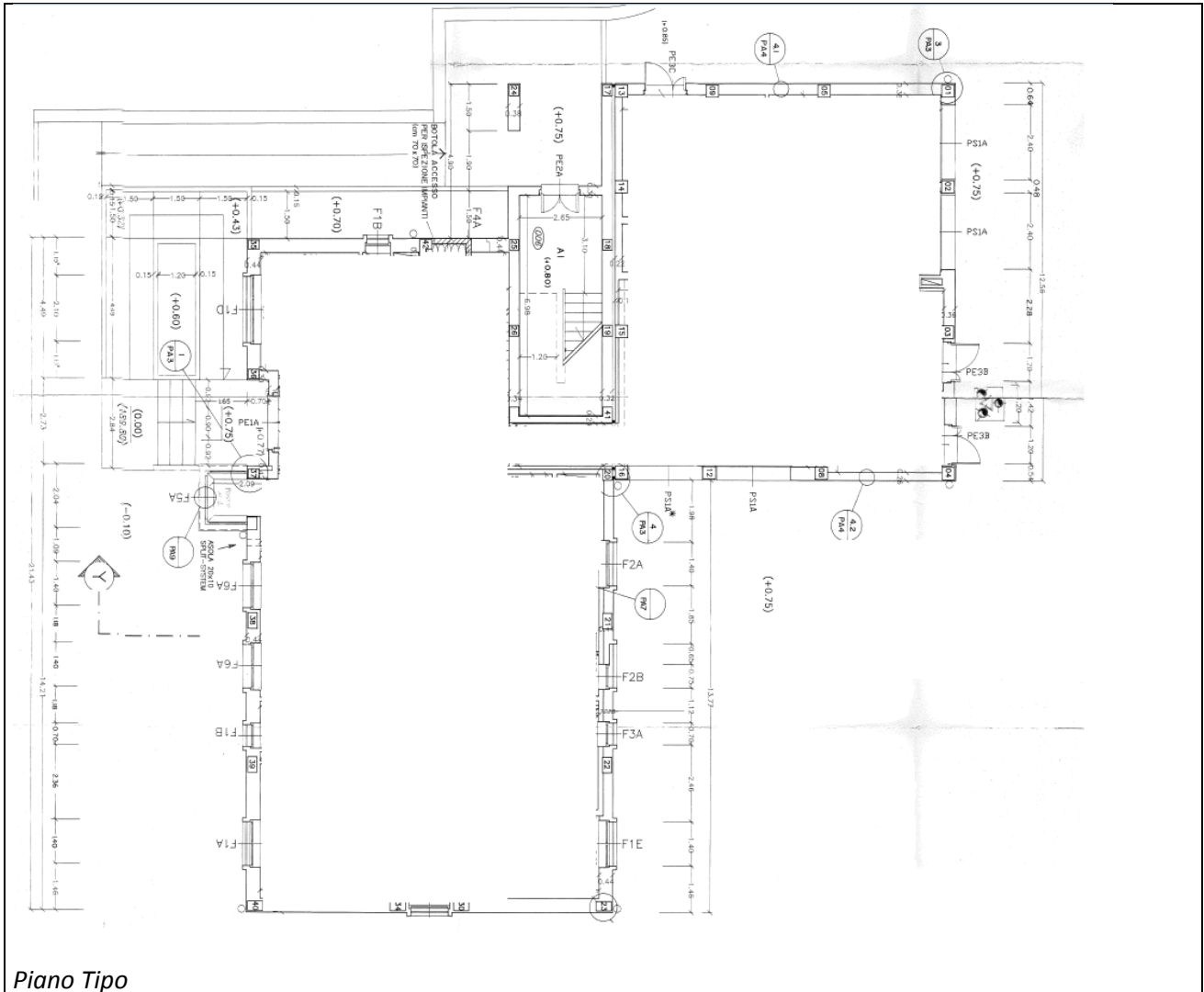

*Piano Tipo*

#### ELENCO ALLEGATI:

- ✓ VISURA CATASTALE
- ✓ ALTRA DOCUMENTAZIONE



AGENZIA DEL DEMANIO

Direzione Regionale Siciliana

**LOTTO C - AGB0507**

DENOMINAZIONE IMMOBILE	CODICE BENE	FABBRICATO STRATEGICO	SI
CASERMA CARABINIERI MONTEVAGO	AGB0507		NO

REGIONE	PROVINCIA	COMUNE	INDIRIZZO	GEOLOCALIZZAZIONE
SICILIA	AGRIGENTO	MONTEVAGO	C.SO RINASCITA, 40	37.703981, 12.989688

**INDIVIDUAZIONE DEL COMPLESSO E DELL'IMMOBILE SU AEREOFOTOGRAMMETRIA**





AGENZIA DEL DEMANIO

Direzione Regionale Siciliana

**INDIVIDUAZIONE DEL COMPLESSO E DELL'IMMOBILE SU ESTRATTO DI MAPPA**

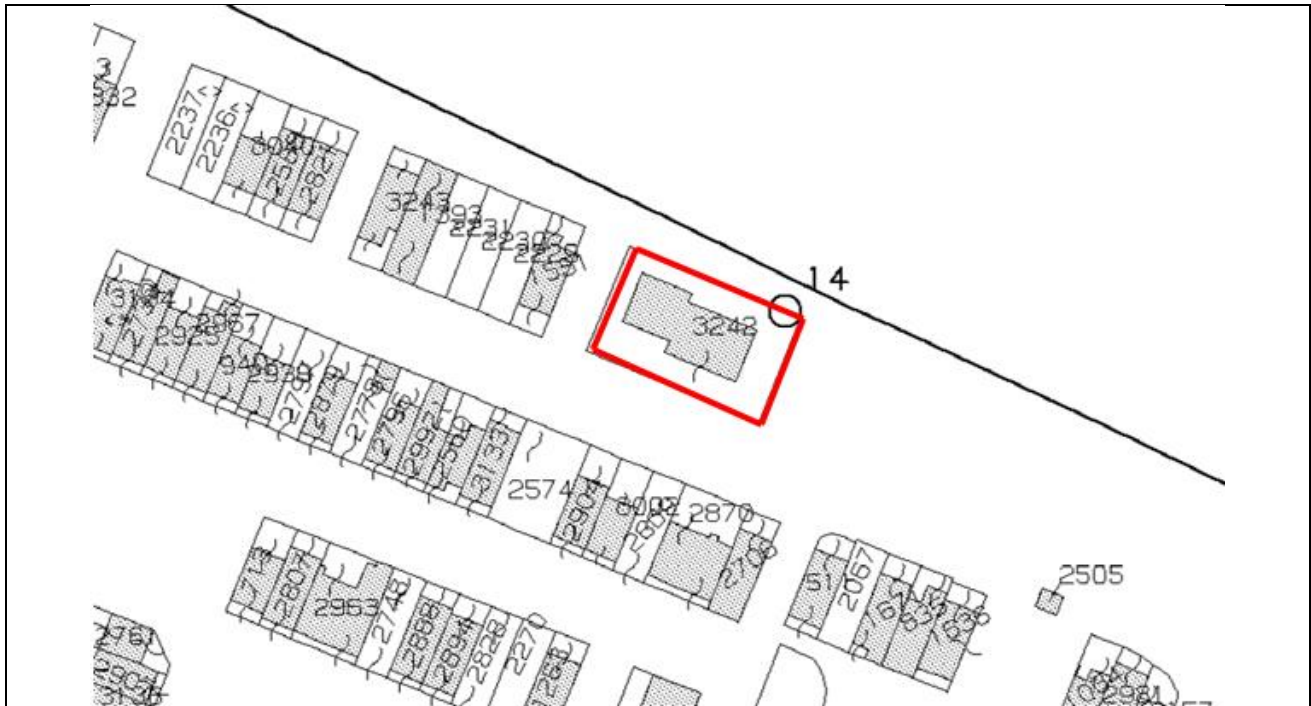

DATI IMMOBILE C.F. DI MONTEVAGO		
FOGLIO 13	PARTICELLA 3242	SUBALTERNO SUB 3 – SUB 4 - SUB 5

SUPERFICIE LORDA MQ	VOLUME MC	IMMOBILE CIELO TERRA SI/NO	TECNOLOGIA COSTRUTTIVA	TIPOLOGIA DI INTERVENTO NECESSARIA	AGIBILITA' SI/NO
900,00	--	SI	MURATURA PORTANTE CEMENTO ARMATO	ADEGUAMENTO/ MIGLIORAMENTO	SI



A G E N Z I A   D E L   D E M A N I O

Direzione Regionale Siciliana

**PLANIMETRIE DELLO STATO DI FATTO**

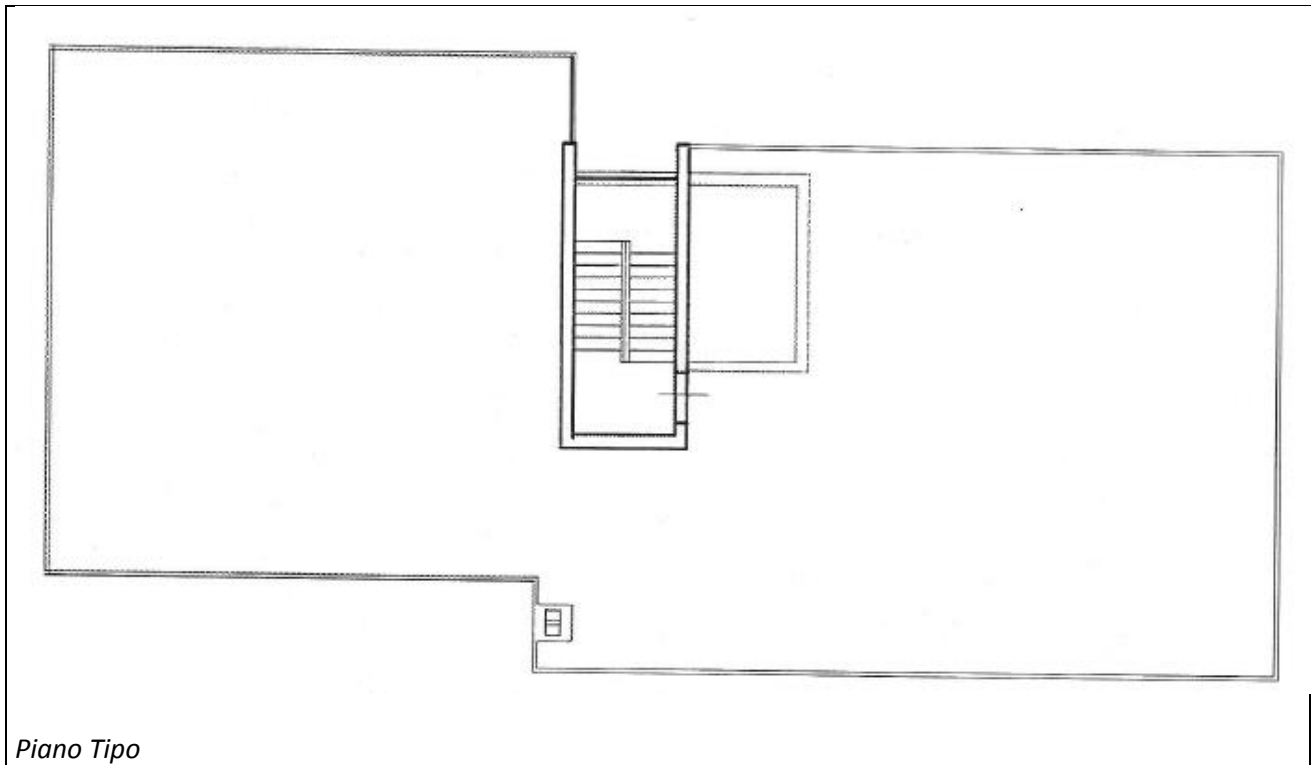

**ELENCO ALLEGATI:**

- ✓ VISURA CATASTALE
- ✓ ALTRA DOCUMENTAZIONE