



A G E N Z I A D E L D E M A N I O

Direzione Regionale Marche

PROCEDURA APERTA, AI SENSI DELL'ART. 60 DEL D.LGS. 50/2016 E SS.MM.II., PER L'AFFIDAMENTO DEL SERVIZIO DI VERIFICA DELLA VULNERABILITÀ SISMICA, DIAGNOSI ENERGETICA, RILIEVO GEOMETRICO, ARCHITETTONICO, TECNOLOGICO ED IMPIANTISTICO DA RESTITUIRE IN MODALITÀ BIM, E PROGETTAZIONE DI FATTIBILITÀ TECNICO-ECONOMICA DA RESTITUIRE IN MODALITÀ BIM PER TALUNI BENI DI PROPRIETÀ DELLO STATO.

LOTTO 2

ANB0738 SENIGALLIA

ANB0676 CASTELFIDARDO

ANB0708 FALCONARA M.MA

ANB0727 LORETO

ANB0730 OSIMO

ANB0518 GENGA

MAGGIO 2019



AGENZIA DEL DEMANIO
Direzione Regionale Marche

PROCEDURA APERTA, AI SENSI DELL'ART. 60 DEL D.LGS. 50/2016 E SS.MM.II., PER L'AFFIDAMENTO DEL SERVIZIO DI VERIFICA DELLA VULNERABILITÀ SISMICA, DIAGNOSI ENERGETICA, RILIEVO GEOMETRICO, ARCHITETTONICO, TECNOLOGICO ED IMPIANTISTICO DA RESTITUIRE IN MODALITÀ BIM, E PROGETTAZIONE DI FATTIBILITÀ TECNICO-ECONOMICA DA RESTITUIRE IN MODALITÀ BIM PER TALUNI BENI DI PROPRIETÀ DELLO STATO.

FASCICOLO DEL BENE



LOTTO 2

ANB0738 SENIGALLIA

ANB0676 CASTELFIDARDO

ANB0708 FALCONARA M.MA

ANB0727 LORETO

ANB0730 OSIMO

ANB0518 GENGA

INDICE

- 1. DATI GENERALI**
 - 1.1. IDENTIFICAZIONE DEL BENE**
 - 1.2. LOCALIZZAZIONE**
 - 1.3. AEROFOTOGRAMMETRICO**
- 2. DESCRIZIONE SINTETICA**
- 3. DATI CATASTALI**
 - 3.1. ESTRATTO DI MAPPA**
 - 3.2. VISURE**
- 4. DOCUMENTAZIONE FOTOGRAFICA**

MAGGIO 2019

1. DATI GENERALI

1.1 IDENTIFICAZIONE DEL BENE

| REGIONE | PROVINCIA | COMUNE | INDIRIZZO | GEOLOCALIZZAZIONE |
|---------|-----------|------------|------------------|----------------------|
| Marche | Ancona | Senigallia | Via Arcevese snc | 43.701189, 13.205983 |

| DENOMINAZIONE IMMOBILE | CODICE SCHEDA | CODICE FABBRICATO |
|--|---------------|---|
| Comando Provinciale dei Vigili del Fuoco - Distaccamento di Senigallia | ANB0727 | AN0595002 - AN0595003 - AN0595004 - AN0595005 - AN0595006 |

| SUPERFICIE LORDA MQ | VOLUME MC | IMMOBILE CIELO TERRA SI/NO | ATTUALMENTE IN USO SI/NO | TECNOLOGIA COSTRUTTIVA | BENE VINCOLATO >70 SI/NO | CLASSE EDIFICIO (ai sensi dell'OPCM n.3274/03) |
|---------------------|-----------|----------------------------|--------------------------|------------------------|--------------------------|--|
| 7317 | - | SI | SI | CEMENTO ARMATO | NO | IV |

1.2 LOCALIZZAZIONE



1.3 AEROFOTOGRAMMETRICO



2. DESCRIZIONE SINTETICA

L'immobile sito nel comune di Senigallia è composto da quattro fabbricati, la struttura portante degli immobili è in cemento armato.

Si riporta di seguito la descrizione degli edifici che costituiscono il compendio:

Edificio A: trattasi di edificio di due piani fuori terra così suddivisi:

- Piano interrato destinato a locale deposito.
- Piano terra-rialzato a cui si accede da breve scalinata composto da atrio di ingresso, centrale operativa, uffici, soggiorno, cucina, dispensa, servizi.
- Piano terra posto in adiacenza alla palazzina e collegato tramite il locale di equipaggiamento individuale, destinato al distacco automezzi pronto intervento.
- Piano primo destinato a camerate.
- Piano secondo ospita le aree destinate a logistica del polo didattico.

Edificio B:

- Piano terra destinato a palestra, spogliatoi, autorimessa e castello di manovra.
- Piano interrato destinato a centrale termica, centrale idrica, gruppo elettrogeno, quadro elettrico generale e cabina di trasformazione, archivi e locale lavaggio.

Edificio C:

- Piano terra destinato ad aule ed uffici, officina e d autorimesse.
- Piano primo destinato ad alloggi collettivi del polo didattico.

Edificio D:

- Costituito dal solo piano terra destinato a magazzini.

Inoltre all'interno del lotto insiste un fabbricato destinato a cabina elettrica.

3. DATI CATASTALI

| FOGLIO | PARTICELLA | SUBALTERNO |
|--------|------------|------------|
| 29 | 63 | |
| 29 | 63 | 1 |
| 29 | 63 | 2 |

3.1 ESTRATTO DI MAPPA



3.2 VISURE

Visura per immobile Situazione degli atti informatizzati al 09/05/2019

Data: 09/05/2019 - Ora: 09.33.19 Fine
 Visura n.: T34558 Pag: 1

| | |
|-----------------------------|--|
| Dati della richiesta | Comune di SENIGALLIA (Codice: 1608) |
| Catasto Terreni | Provincia di ANCONA Foglio: 29 Particella: 63 |

Area di enti urbani e promiscui

| N. | DATI IDENTIFICATIVI | | | | DATI CLASSAMENTO | | | | DATI DERIVANTI DA | |
|--------------------|---------------------|------------|-----|--|------------------|--|--------|------------|-------------------|---|
| | Foglio | Particella | Sub | Porz. | Qualità Classe | Superficie(m ²) ha arc ca | Deduz. | Reddito | | |
| 1 | 29 | 63 | | - | ENTE URBANO | 2 26 84 | | Dominicale | Agrario | RIORDINO FONDARIO del 30/12/1999 in atti dal 21/01/2000 RIORDINO FONDARIO (n. 881.1/1999) |
| Notifica | | | | Partita | | | | | | |
| Annotazioni | | | | comprende i n.1060,1063,1138,1139 per r.f. | | | | | | |

Mappali Fabbricati Correlati
 Codice Comune 1608 - Sezione - SezUrb - Foglio 29 - Particella 63

Unità immobiliari n. 1

Visura telematica esente per fini istituzionali

Visura per immobile Situazione degli atti informatizzati al 09/05/2019

Data: 09/05/2019 - Ora: 09.34.01 Fine
 Visura n.: T34963 Pag: 1

| | |
|-----------------------------|--|
| Dati della richiesta | Comune di SENIGALLIA (Codice: 1608) |
| Catasto Fabbricati | Provincia di ANCONA Foglio: 29 Particella: 63 Sub.: 1 |

Unità immobiliare

| N. | DATI IDENTIFICATIVI | | | | DATI DI CLASSAMENTO | | | | | | Rendita | DATI DERIVANTI DA |
|------------------|---------------------|--------|------------|-------------------------------|---------------------|------------|-----------|--------|----------------------|----------------------|----------------|---|
| | Sezione Urbana | Foglio | Particella | Sub | Zona Cens. | Micro Zona | Categoria | Classe | Consistenza | Superficie Catastale | | |
| 1 | | 29 | 63 | 1 | | | B/1 | 3 | 35810 m ² | | Euro 25.892,06 | VARIAZIONE TOPONOMASTICA del 11/07/2016 protocollo n. AN0076974 in atti dal 11/07/2016 VARIAZIONE TOPONOMASTICA DERIVANTE DA AGGIORNAMENTO ANSC (n. 35381.1/2016) |
| Indirizzo | | | | VIA ARCEVIESE piano: T-1-2-S1 | | | | | | | | |

INTESTATO

| N. | DATI ANAGRAFICI | CODICE FISCALE | DIRITTI E ONERI REALI |
|--|--|----------------|------------------------------|
| 1 | DIREZIONE GENERALE DEL DEMANIO MINISTERO FINANZE CON SEDE IN ROMA con sede in ROMA | 80193210582* | (1) Proprieta' per 1000/1000 |
| DATI DERIVANTI DA | | | |
| COSTITUZIONE del 19/10/2000 protocollo n. 146637 in atti dal 07/11/2000 Registrazione: COSTITUZIONE (n. 131394.1/2000) | | | |

Mappali Terreni Correlati
 Codice Comune 1608 - Sezione - Foglio 29 - Particella 63

Unità immobiliari n. 1

Visura telematica esente per fini istituzionali

* Codice Fiscale Validato in Anagrafe Tributaria

Visura per immobile

 Situazione degli atti informatizzati al 09/05/2019

Data: 09/05/2019 - Ora: 09.34.37 Fine

 Visura n.: T35315 Pag: 1

| | |
|-----------------------------|---|
| Dati della richiesta | Comune di SENIGALLIA (Codice: I608) |
| Catasto Fabbricati | Provincia di ANCONA |
| | Foglio: 29 Particella: 63 Sub.: 2 |

Unità immobiliare

| N. | DATI IDENTIFICATIVI | | | | DATI DI CLASSAMENTO | | | | | | Rendita | DATI DERIVANTI DA |
|----|---------------------|--------|------------|-----|---------------------|---------------|-----------|--------|-------------|-------------------------|--------------------|---|
| | Sezione Urbana | Foglio | Particella | Sub | Zona Cens. | Micro Zona | Categoria | Classe | Consistenza | Superficie Catastale | | |
| 1 | | 29 | 63 | 2 | | | D/1 | | | | Euro 154,94 | VARIAZIONE TOPONOMASTICA del 11/07/2016 protocollo n. AN0076975 in atti dal 11/07/2016 VARIAZIONE TOPONOMASTICA DERIVANTE DA AGGIORNAMENTO ANSC (n. 35382 1/2016) |

Indirizzo VIA ARCEVIESE piano: T;

INTESTATO

| N. | DATI ANAGRAFICI | CODICE FISCALE | DIRITTI E ONERI REALI |
|---|--|----------------|------------------------------|
| 1 | DIREZIONE GENERALE DEL DEMANIO MINISTERO FINANZE CON SEDE IN ROMA con sede in ROMA | 80193210582* | (1) Proprieta' per 1000/1000 |
| DATI DERIVANTI DA COSTITUZIONE del 19/10/2000 protocollo n. 146637 in atti dal 07/11/2000 Registrazione: COSTITUZIONE (n. 131394.1/2000) | | | |

Mappali Terreni Correlati

Codice Comune I608 - Sezione - Foglio 29 - Particella 63

Unità immobiliari n. 1

Visura telematica esente per fini istituzionali

* Codice Fiscale Validato in Anagrafe Tributaria

4. DOCUMENTAZIONE FOTOGRAFICA









AGENZIA DEL DEMANIO
Direzione Regionale Marche

PROCEDURA APERTA, AI SENSI DELL'ART. 60 DEL D.LGS. 50/2016 E SS.MM.II., PER L'AFFIDAMENTO DEL SERVIZIO DI VERIFICA DELLA VULNERABILITÀ SISMICA, DIAGNOSI ENERGETICA, RILIEVO GEOMETRICO, ARCHITETTONICO, TECNOLOGICO ED IMPIANTISTICO DA RESTITUIRE IN MODALITÀ BIM, E PROGETTAZIONE DI FATTIBILITÀ TECNICO-ECONOMICA DA RESTITUIRE IN MODALITÀ BIM PER TALUNI BENI DI PROPRIETÀ DELLO STATO.

FASCICOLO DEL BENE



LOTTO 2

ANB0738 SENIGALLIA

ANB0676 CASTELFIDARDO

ANB0708 FALCONARA M.MA

ANB0727 LORETO

ANB0730 OSIMO

ANB0518 GENGA

INDICE

- 1. DATI GENERALI**
 - 1.1. IDENTIFICAZIONE DEL BENE**
 - 1.2. LOCALIZZAZIONE**
 - 1.3. AEROFOTOGRAMMETRICO**
- 2. DESCRIZIONE SINTETICA**
- 3. DATI CATASTALI**
 - 3.1. ESTRATTO DI MAPPA**
 - 3.2. VISURE**
- 4. DOCUMENTAZIONE FOTOGRAFICA**

MAGGIO 2019

1. DATI GENERALI

1.1 IDENTIFICAZIONE DEL BENE

| REGIONE | PROVINCIA | COMUNE | INDIRIZZO | GEOLOCALIZZAZIONE |
|---------|-----------|---------------|--------------------------|----------------------|
| Marche | Ancona | Castelfidardo | Piazza del carabiniere 2 | 43.472877, 13.564573 |

| DENOMINAZIONE IMMOBILE | CODICE SCHEDA | CODICE FABBRICATO |
|-------------------------|---------------|-------------------|
| Caserma dei Carabinieri | ANB0676 | AN0023001 |

| SUPERFICIE LORDA MQ | VOLUME MC | IMMOBILE CIELO TERRA SI/NO | ATTUALMENTE IN USO SI/NO | TECNOLOGIA COSTRUTTIVA | BENE VINCOLATO >70 SI/NO | CLASSE EDIFICIO (ai sensi dell'OPCM n.3274/03) |
|---------------------|-----------|----------------------------|--------------------------|------------------------|--------------------------|--|
| 1654 | - | SI | SI | CEMENTO ARMATO | NO | IV |

1.2 LOCALIZZAZIONE



1.3 AEROFOTOGRAMMETRICO



2. DESCRIZIONE SINTETICA

L'immobile è composto da un unico fabbricato a tre piani fuori terra più seminterrato, a struttura in cemento armato e copertura piana, edificato nel corso degli anni '90.

Il fabbricato è costituito al piano seminterrato da un'ampia autorimessa indivisa, cantine, magazzini/laboratori e locali tecnici ed è accessibile con rampa carrabile sul lato sud-est e con scale interne per i magazzini/laboratori connessi agli uffici ed esterne per le cantine degli alloggi.

Il piano rialzato ospita gli uffici del Comando Stazione, comprensivi di archivi, celle di sicurezza, armeria e mensa.

Ai piani superiori, il fabbricato risulta poi diviso in due parti, fruibili con corpi scala separati, con localizzazione, lato sud-est, delle camerate e sul lato nord-ovest di due alloggi per piano, per un totale di n. 4 alloggi, con terrazze sfalsate a gradoni.

Le camerate hanno accesso dal corpo scala attiguo alla mensa, mentre gli alloggi hanno accesso indipendente dalla corte sul retro del fabbricato.

L'immobile si presenta esternamente rifinito in parte ad intonaco di cemento con tinteggiatura al quarzo plastico ed in parte in c. a. a vista.

3. DATI CATASTALI

| FOGLIO | PARTICELLA | SUBALTERNO |
|--------|------------|------------|
| 9 | 649 | |
| 9 | 649 | - |

3.1 ESTRATTO DI MAPPA



3.2 VISURE

|  | | Data: 08/05/2019 - Ora: 11.27.49 Fine Visura n.: T114790 Pag: 1 | | | | | | | | |
|--|---------------------|--|-----|------|------------------|-----------------------------|-------|------------|-------------------|---|
| Direzione Provinciale di Ancona Ufficio Provinciale - Territorio Servizi Catastali | | <h2 style="margin: 0;">Visura per immobile</h2> <p style="margin: 0;">Situazione degli atti informatizzati al 08/05/2019</p> | | | | | | | | |
| Dati della richiesta Catasto Terreni | | Comune di CASTELFIDARDO (Codice: C100) Provincia di ANCONA Foglio: 9 Particella: 649 | | | | | | | | |
| Area di enti urbani e promiscui | | | | | | | | | | |
| N. | DATI IDENTIFICATIVI | | | | DATI CLASSAMENTO | | | | DATI DERIVANTI DA | |
| | Foglio | Particella | Sub | Porz | Qualità Classe | Superficie(m ²) | Deduz | Reddito | | |
| | | | | | | ha are ca | | Dominicale | Agrario | |
| 1 | 9 | 649 | | - | ENTE URBANO | 14 49 | | | | VARIAZIONE D'UFFICIO del 22/02/2000 protocollo n. 20219 in atti dal 09/05/2000 (n. 3993.1/2000) |
| Notifica Annotazioni | | migliore precisazione di superficie | | | | Partita | 1 | | | |
| Mappali Fabbricati Correlati Codice Comune C100 - Sezione - SezUrb - Foglio 9 - Particella 649 Unità immobiliari n. 1 Visura telematica esente per fini istituzionali | | | | | | | | | | |

|  | | Data: 08/05/2019 - Ora: 11.28.54 Fine Visura n.: T115507 Pag: 1 | | | | | | | | | | | |
|--|--------------------------------------|--|------------|-----|---------------------|------------|----------------|--------|------------------------|----------------------|--------------------------------|--|--|
| Direzione Provinciale di Ancona Ufficio Provinciale - Territorio Servizi Catastali | | <h2 style="margin: 0;">Visura per immobile</h2> <p style="margin: 0;">Situazione degli atti informatizzati al 08/05/2019</p> | | | | | | | | | | | |
| Dati della richiesta Catasto Fabbricati | | Comune di CASTELFIDARDO (Codice: C100) Provincia di ANCONA Foglio: 9 Particella: 649 | | | | | | | | | | | |
| Unità immobiliare | | | | | | | | | | | | | |
| N. | DATI IDENTIFICATIVI | | | | DATI DI CLASSAMENTO | | | | | | DATI DERIVANTI DA | | |
| | Sezione Urbana | Foglio | Particella | Sub | Zona Cens. | Micro Zona | Categoria | Classe | Consistenza | Superficie Catastale | Rendita | | |
| 1 | | 9 | 649 | | | | B/1 | U | 5671 m ² | | Euro 3.514,60 I - 6.805,200 | COSTITUZIONE del 06/09/2000 protocollo n. 94980 in atti dal 06/09/2000 COSTITUZIONE (n. 1923.1/2000) | |
| Indirizzo | | VIA ARTURO TOSCANINI piano: S1-T-1-2-3; | | | | | | | | | | | |
| INTESTATO | | | | | | | | | | | | | |
| N. | DATI ANAGRAFICI | | | | | | CODICE FISCALE | | DIRITTI E ONERI REALI | | | | |
| 1 | DEMANIO DELLO STATO con sede in ROMA | | | | | | 80193210582* | | (1) Proprieta' per 1/1 | | | | |
| DATI DERIVANTI DA | | COSTITUZIONE del 06/09/2000 protocollo n. 94980 in atti dal 06/09/2000 Registrazione: COSTITUZIONE (n. 1923.1/2000) | | | | | | | | | | | |
| Mappali Terreni Correlati Codice Comune C100 - Sezione - Foglio 9 - Particella 649 Unità immobiliari n. 1 Visura telematica esente per fini istituzionali * Codice Fiscale Validato in Anagrafe Tributaria | | | | | | | | | | | | | |

4. DOCUMENTAZIONE FOTOGRAFICA







AGENZIA DEL DEMANIO
Direzione Regionale Marche

PROCEDURA APERTA, AI SENSI DELL'ART. 60 DEL D.LGS. 50/2016 E SS.MM.II., PER L'AFFIDAMENTO DEL SERVIZIO DI VERIFICA DELLA VULNERABILITÀ SISMICA, DIAGNOSI ENERGETICA, RILIEVO GEOMETRICO, ARCHITETTONICO, TECNOLOGICO ED IMPIANTISTICO DA RESTITUIRE IN MODALITÀ BIM, E PROGETTAZIONE DI FATTIBILITÀ TECNICO-ECONOMICA DA RESTITUIRE IN MODALITÀ BIM PER TALUNI BENI DI PROPRIETÀ DELLO STATO.

FASCICOLO DEL BENE

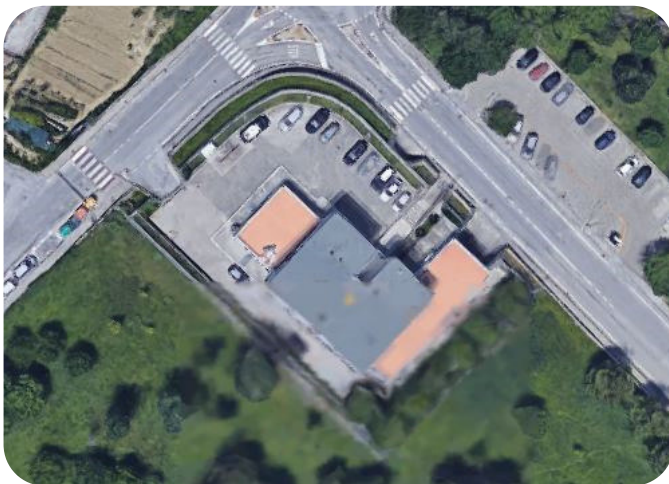

LOTTO 2

ANB0738 SENIGALLIA

ANB0676 CASTELFIDARDO

ANB0708 FALCONARA MARITTIMA

ANB0727 LORETO

ANB0730 OSIMO

ANB0518 GENGA

INDICE

- 1. DATI GENERALI**
 - 1.1. IDENTIFICAZIONE DEL BENE**
 - 1.2. LOCALIZZAZIONE**
 - 1.3. AEROFOTOGRAMMETRICO**
- 2. DESCRIZIONE SINTETICA**
- 3. DATI CATASTALI**
 - 3.1. ESTRATTO DI MAPPA**
 - 3.2. VISURE**
- 4. DOCUMENTAZIONE FOTOGRAFICA**

MAGGIO 2019

1.3 AEROFOTOGRAMMETRICO



2. DESCRIZIONE SINTETICA

L'immobile, con struttura portante in c.a., ha copertura piana e si sviluppa su n.4 piani (piano seminterrato, terra, primo e secondo) che di seguito si descrivono:

-piano seminterrato: è composto da due garage separati, quello a servizio della caserma e quello in uso agli alloggi di servizio. Il primo è costituito da n. 1 garage, un ripostiglio, i servizi igienici, un magazzino ed un archivio. Il secondo garage è formato da 4 cantine e un autorimessa collegata verso l'esterno tramite un tunnel di accesso. Attorno a tale piano si sviluppano tre locali, due con ingresso dall'interno dei garage e uno dall'esterno, definiti volumi tecnici, privi di rifiniture. Sono presenti altresì, con accesso autonomo direttamente dall'esterno, due locali tecnici, uno adibito a centrale termica ospitante la caldaia, l'altro il gruppo elettrogeno.

-piano terra: ospita la "Caserma" costituita da un ingresso, gli uffici, una mensa, la cucina, i servizi igienici, una sala convegni, le camerate per il personale, un'armeria, due camere di sicurezza con relativo bagno, un archivio e un magazzino.

piano primo e secondo: ospitano complessivamente n. 4 alloggi di servizio, due per ogni piano, muniti di terrazzo, ai quali si accede dal piano terra, posteriormente al fabbricato, tramite una scala autonoma.

3. DATI CATASTALI

| FOGLIO | PARTICELLA | SUBALTERNO |
|--------|------------|------------|
| 6 | 3197 | - |

3.1 ESTRATTO DI MAPPA

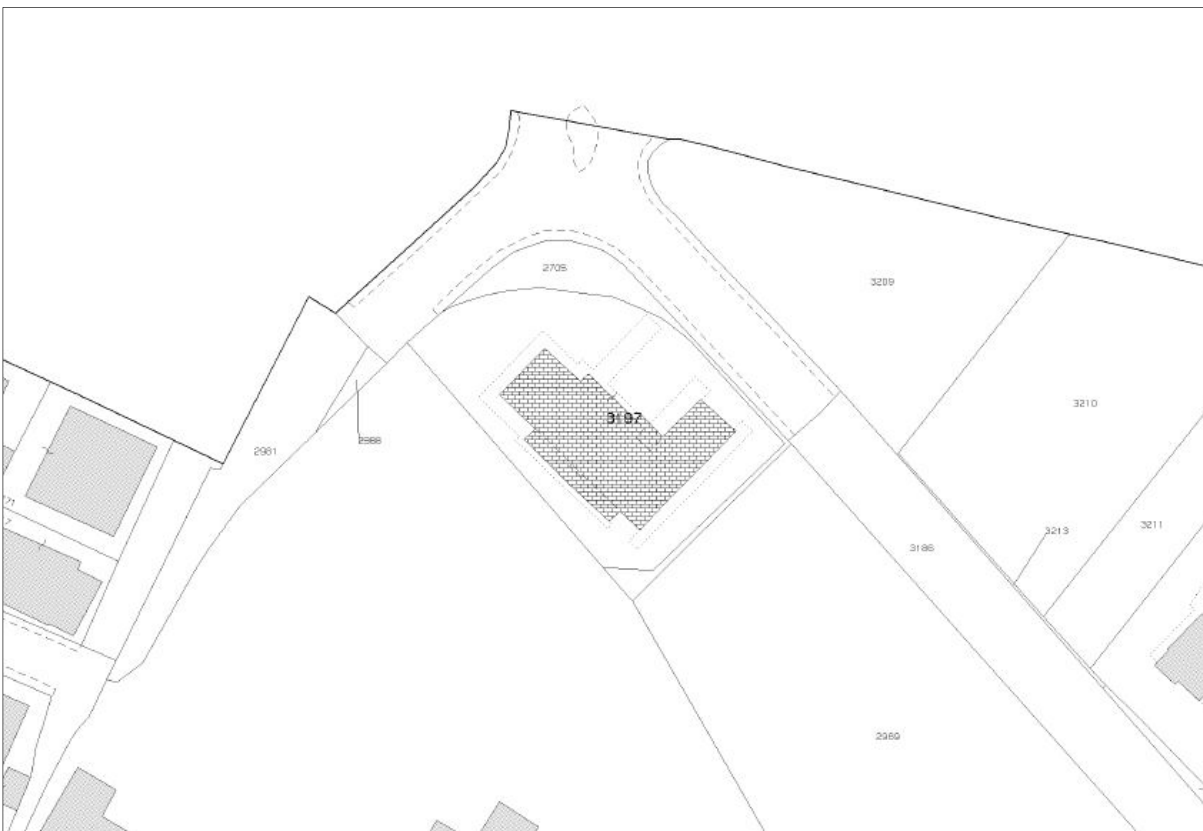

3.2 VISURE

|  Direzione Provinciale di Ancona Ufficio Provinciale - Territorio Servizi Catastali | | Visura per immobile Situazione degli atti informatizzati al 08/05/2019 | | Data: 08/05/2019 - Ora: 14.24.30 Fine Visura n.: T199010 Pag: 1 | | | | | | |
|---|---------------------|--|-----|---|------------------|--|-------|------------|-------------------|---|
| Dati della richiesta Catasto Terreni | | Comune di FALCONARA MARITTIMA (Codice: D472) Provincia di ANCONA Foglio: 6 Particella: 3197 | | | | | | | | |
| Area di enti urbani e promiscui | | | | | | | | | | |
| N. | DATI IDENTIFICATIVI | | | | DATI CLASSAMENTO | | | | DATI DERIVANTI DA | |
| | Foglio | Particella | Sub | Porz | Qualità Classe | Superficie(m ²) ha arc ca | Deduz | Reddito | | |
| 1 | 6 | 3197 | | - | ENTE URBANO | 18 30 | | Dominicale | Agrario | Tabella di variazione del 07/05/2008 protocollo n. AN0096042 in atti dal 07/05/2008 (n. 96042.1/2008) |
| Notifica | | | | Partita | 1 | | | | | |
| Mappali Fabbricati Correlati Codice Comune D472 - Sezione - SezUrb - Foglio 6 - Particella 3197 Unità immobiliari n. 1 Visura telematica esente per fini istituzionali | | | | | | | | | | |

|  Direzione Provinciale di Ancona Ufficio Provinciale - Territorio Servizi Catastali | | Visura per immobile Situazione degli atti informatizzati al 08/05/2019 | | Data: 08/05/2019 - Ora: 14.25.34 Fine Visura n.: T199322 Pag: 1 | | | | | | | | |
|---|--------------------------------------|--|------------|---|---------------------|------------|------------------------|--------|---------------------|-----------------------------|-------------------|---|
| Dati della richiesta Catasto Fabbricati | | Comune di FALCONARA MARITTIMA (Codice: D472) Provincia di ANCONA Foglio: 6 Particella: 3197 | | | | | | | | | | |
| Unità immobiliare | | | | | | | | | | | | |
| N. | DATI IDENTIFICATIVI | | | | DATI DI CLASSAMENTO | | | | | | DATI DERIVANTI DA | |
| | Sezione Urbana | Foglio | Particella | Sub | Zona Cens. | Micro Zona | Categoria | Classe | Consistenza | Superficie Catastale | | Rendita |
| 1 | | 6 | 3197 | | 2 | | B/1 | U | 1653 m ² | Totale: 1678 m ² | Euro 1.109,81 | Variazione del 09/11/2015 - Inserimento in visura dei dati di superficie. |
| Indirizzo | | VIA PUGLIE n. 3 piano: S1-I-1-2; | | | | | | | | | | |
| Annotazioni | | classamento e rendita non rettificati entro dodici mesi dalla data di iscrizione in atti della dichiarazione (D.M. 701/94) | | | | | | | | | | |
| INTESTATO | | | | | | | | | | | | |
| N. | DATI ANAGRAFICI | | | | CODICE FISCALE | | DIRITTI E ONERI REALI | | | | | |
| 1 | DEMANIO DELLO STATO con sede in ROMA | | | | 80193210582* | | (1) Proprieta' per 1/1 | | | | | |
| DATI DERIVANTI DA | | COSTITUZIONE del 27/05/2008 protocollo n. AN0112186 in atti dal 27/05/2008 Registrazione: COSTITUZIONE (n. 1808.1/2008) | | | | | | | | | | |
| Mappali Terreni Correlati Codice Comune D472 - Sezione - Foglio 6 - Particella 3197 Unità immobiliari n. 1 Visura telematica esente per fini istituzionali * Codice Fiscale Validato in Anagrafe Tributaria | | | | | | | | | | | | |

4. DOCUMENTAZIONE FOTOGRAFICA







AGENZIA DEL DEMANIO
Direzione Regionale Marche

PROCEDURA APERTA, AI SENSI DELL'ART. 60 DEL D.LGS. 50/2016 E SS.MM.II., PER L'AFFIDAMENTO DEL SERVIZIO DI VERIFICA DELLA VULNERABILITÀ SISMICA, DIAGNOSI ENERGETICA, RILIEVO GEOMETRICO, ARCHITETTONICO, TECNOLOGICO ED IMPIANTISTICO DA RESTITUIRE IN MODALITÀ BIM, E PROGETTAZIONE DI FATTIBILITÀ TECNICO-ECONOMICA DA RESTITUIRE IN MODALITÀ BIM PER TALUNI BENI DI PROPRIETÀ DELLO STATO.

FASCICOLO DEL BENE

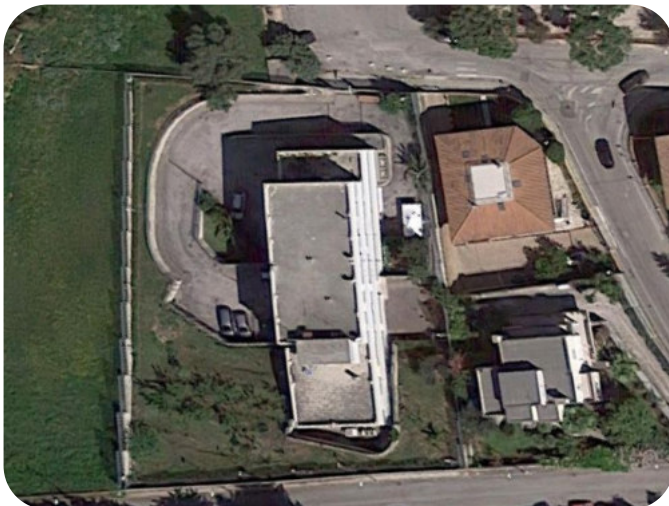

LOTTO 2

ANB0738 SENIGALLIA

ANB0676 CASTELFIDARDO

ANB0708 FALCONARA M.MA

ANB0727 LORETO

ANB0730 OSIMO

ANB0518 GENGA

INDICE

- 1. DATI GENERALI**
 - 1.1. IDENTIFICAZIONE DEL BENE**
 - 1.2. LOCALIZZAZIONE**
 - 1.3. AEROFOTOGRAMMETRICO**
- 2. DESCRIZIONE SINTETICA**
- 3. DATI CATASTALI**
 - 3.1. ESTRATTO DI MAPPA**
 - 3.2. VISURE**
- 4. DOCUMENTAZIONE FOTOGRAFICA**

MAGGIO 2019

1.3 AEROFOTOGRAMMETRICO



2. DESCRIZIONE SINTETICA

L'immobile è costituito da un fabbricato singolo a pianta regolare adibito a Caserma dei Carabinieri con annessi alloggi di servizio e area esterna destinata a verde, parcheggi e spazi di manovra dedicati ai veicoli. L'edificio si sviluppa su tre piani fuori terra ed un piano seminterrato, collegati internamente da n. 2 scale realizzate in cemento armato.

-piano interrato: suddiviso in due zone non comunicanti asservite rispettivamente alla caserma e agli alloggi posti ai piani superiori. Entrambe le zone sono adibite a garage, cantine e magazzini.

-piano terra: adibito a caserma, e composto da ingresso, sala attesa, centralino, uffici, archivi, armeria, camere di sicurezza, magazzino, servizi igienici, spazi di disimpegno e corridoi di collegamento e vano scala.

-piano primo: suddiviso in due zone non comunicanti. Una zona è asservita alla caserma, ed ospita le camerate, la sala riunione, la cucina in comune con la dispensa, ripostiglio, servizi igienici. L'altra zona è adibita ad alloggio di servizio del comandante.

-piano secondo: n. 2 alloggi di servizio.

-piano copertura: terrazzo scoperto calpestabile collegato alla caserma tramite vano scala.

La struttura portante dell'immobile è in cemento armato, le pareti divisorie interne sono in muratura di mattoni forati fatta eccezione per le pareti delle camere di sicurezza e dell'armeria che sono in cemento armato.

Le pareti esterne ed interne sono intonacate.

3.2 VISURE

|  | | Data: 09/05/2019 - Ora: 08.43.43 Fine Visura n.: T11331 Pag: 1 | | | | | | | | | | | |
|---|--------------------------------------|---|------------|-----------------|---------------------|------------|-----------|----------------|---------------------|-----------------------|-------------------------------|--|--|
| Direzione Provinciale di Ancona Ufficio Provinciale - Territorio Servizi Catastali | | Visura per immobile Situazione degli atti informatizzati al 09/05/2019 | | | | | | | | | | | |
| Dati della richiesta Catasto Fabbricati | | Comune di LORETO (Codice: E690) Provincia di ANCONA Foglio: 6 Particella: 1881 Sub.: 1 | | | | | | | | | | | |
| Unità immobiliare | | | | | | | | | | | | | |
| N. | DATI IDENTIFICATIVI | | | | DATI DI CLASSAMENTO | | | | | | DATI DERIVANTI DA | | |
| | Sezione Urbana | Foglio | Particella | Sub | Zona Cens. | Micro Zona | Categoria | Classe | Consistenza | Superficie Catastale | Rendita | | |
| 1 | | 6 | 1881 | 1 | | | B/1 | 4 | 5094 m ² | | Euro 1.183,90 L. 2.292,300 | COSTITUZIONE del 30/05/2000 protocollo n. 35845 in atti dal 30/05/2000 COSTITUZIONE (n. 1306.1/2000) | |
| Indirizzo | | VIA ALDO MORO piano: S1-T-1-2; | | | | | | | | | | | |
| Annotazioni | | caserma dei carabinieri | | | | | | | | | | | |
| INTESTATO | | | | DATI ANAGRAFICI | | | | CODICE FISCALE | | DIRITTI E ONERI REALI | | | |
| 1 | DEMANIO DELLO STATO con sede in ROMA | | | | | | | | 83004390429* | | (1) Proprieta' per 1000/1000 | | |
| DATI DERIVANTI DA | | COSTITUZIONE del 30/05/2000 protocollo n. 35845 in atti dal 30/05/2000 Registrazione: COSTITUZIONE (n. 1306.1/2000) | | | | | | | | | | | |
| Mappali Terreni Correlati Codice Comune E690 - Sezione - Foglio 6 - Particella 1881 Unità immobiliari n. 1 Visura telematica esente per fini istituzionali * Codice Fiscale Validato in Anagrafe Tributaria | | | | | | | | | | | | | |

|  | | Data: 09/05/2019 - Ora: 08.44.31 Fine Visura n.: T11593 Pag: 1 | | | | | | | | | | | |
|---|--------------------------------------|---|------------|-----------------|---------------------|------------|-----------------|----------------|--------------------|-----------------------|------------------------------|--|--|
| Direzione Provinciale di Ancona Ufficio Provinciale - Territorio Servizi Catastali | | Visura per immobile Situazione degli atti informatizzati al 09/05/2019 | | | | | | | | | | | |
| Dati della richiesta Catasto Fabbricati | | Comune di LORETO (Codice: E690) Provincia di ANCONA Foglio: 6 Particella: 1881 Sub.: 2 | | | | | | | | | | | |
| Unità immobiliare | | | | | | | | | | | | | |
| N. | DATI IDENTIFICATIVI | | | | DATI DI CLASSAMENTO | | | | | | DATI DERIVANTI DA | | |
| | Sezione Urbana | Foglio | Particella | Sub | Zona Cens. | Micro Zona | Categoria | Classe | Consistenza | Superficie Catastale | Rendita | | |
| 1 | | 6 | 1881 | 2 | | | lastrico solare | | 292 m ² | | | COSTITUZIONE del 30/05/2000 protocollo n. 35845 in atti dal 30/05/2000 COSTITUZIONE (n. 1306.1/2000) | |
| Indirizzo | | VIA ALDO MORO piano: 3; | | | | | | | | | | | |
| Annotazioni | | lastrico solare - terrazza- | | | | | | | | | | | |
| INTESTATO | | | | DATI ANAGRAFICI | | | | CODICE FISCALE | | DIRITTI E ONERI REALI | | | |
| 1 | DEMANIO DELLO STATO con sede in ROMA | | | | | | | | 83004390429* | | (1) Proprieta' per 1000/1000 | | |
| DATI DERIVANTI DA | | COSTITUZIONE del 30/05/2000 protocollo n. 35845 in atti dal 30/05/2000 Registrazione: COSTITUZIONE (n. 1306.1/2000) | | | | | | | | | | | |
| Mappali Terreni Correlati Codice Comune E690 - Sezione - Foglio 6 - Particella 1881 Unità immobiliari n. 1 Visura telematica esente per fini istituzionali * Codice Fiscale Validato in Anagrafe Tributaria | | | | | | | | | | | | | |

4. DOCUMENTAZIONE FOTOGRAFICA







A G E N Z I A D E L D E M A N I O
Direzione Regionale Marche

PROCEDURA APERTA, AI SENSI DELL'ART. 60 DEL D.LGS. 50/2016 E SS.MM.II., PER L'AFFIDAMENTO DEL SERVIZIO DI VERIFICA DELLA VULNERABILITÀ SISMICA, DIAGNOSI ENERGETICA, RILIEVO GEOMETRICO, ARCHITETTONICO, TECNOLOGICO ED IMPIANTISTICO DA RESTITUIRE IN MODALITÀ BIM, E PROGETTAZIONE DI FATTIBILITÀ TECNICO-ECONOMICA DA RESTITUIRE IN MODALITÀ BIM PER TALUNI BENI DI PROPRIETÀ DELLO STATO.

FASCICOLO DEL BENE



LOTTO 2

ANB0738 SENIGALLIA

ANB0676 CASTELFIDARDO

ANB0708 FALCONARA M.MA

ANB0727 LORETO

ANB0730 OSIMO

ANB0518 GENGA

INDICE

- 1. DATI GENERALI**
 - 1.1. IDENTIFICAZIONE DEL BENE**
 - 1.2. LOCALIZZAZIONE**
 - 1.3. AEROFOTOGRAMMETRICO**
- 2. DESCRIZIONE SINTETICA**
- 3. DATI CATASTALI**
 - 3.1. ESTRATTO DI MAPPA**
 - 3.2. VISURE**
- 4. DOCUMENTAZIONE FOTOGRAFICA**

MAGGIO 2019

1. DATI GENERALI

1.1 IDENTIFICAZIONE DEL BENE

| REGIONE | PROVINCIA | COMUNE | INDIRIZZO | GEOLOCALIZZAZIONE |
|---------|-----------|--------|------------------------|----------------------|
| Marche | Ancona | Osimo | Via Flaminia II SNC | 43.480063, 13.501354 |

| DENOMINAZIONE IMMOBILE | CODICE SCHEDA | CODICE FABBRICATO |
|------------------------------|---------------|-------------------|
| Caserma dei Vigili del Fuoco | ANB0730 | AN0574001 |

| SUPERFICIE LORDA MQ | VOLUME MC | IMMOBILE CIELO TERRA SI/NO | ATTUALMENTE IN USO SI/NO | TECNOLOGIA COSTRUTTIVA | BENE VINCOLATO >70 SI/NO | CLASSE EDIFICIO (ai sensi dell'OPCM n.3274/03) |
|---------------------------|--------------|-------------------------------|--------------------------------|---------------------------|-----------------------------------|---|
| 2207 | - | SI | SI | CEMENTO ARMATO | NO | IV |

1.2 LOCALIZZAZIONE

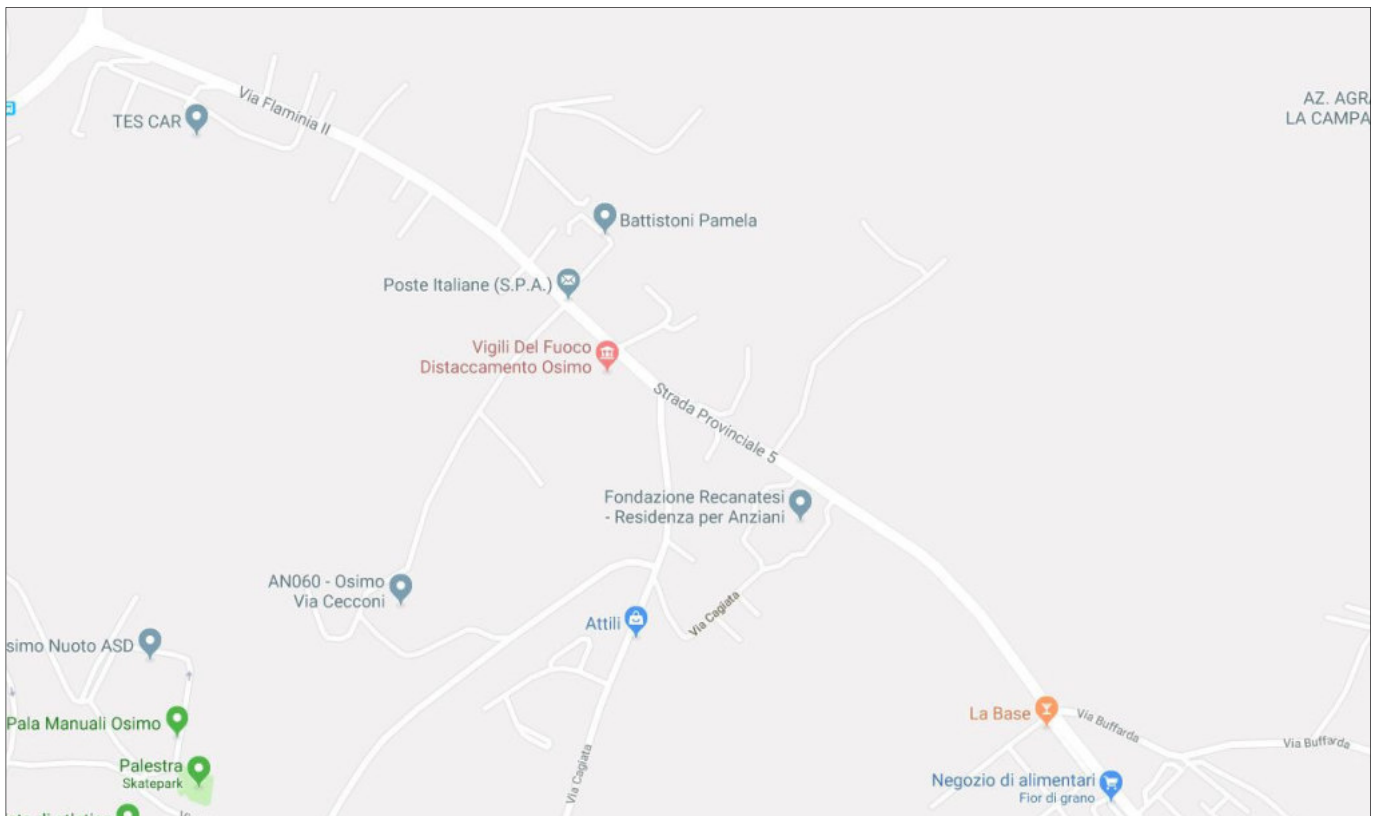

1.3 AEROFOTOGRAMMETRICO



2. DESCRIZIONE SINTETICA

L'immobile ha pianta irregolare con struttura portante in c.a. ed è composto da due corpi:

- Edificio destinato a caserma e alloggio di servizio, sviluppato su due piani fuori terra con copertura piana; il collegamento verticale avviene tramite due vani scala, uno dei quali conduce all'alloggio di servizio. Il piano terra è composto da un'aula didattica con ripostiglio, una cucina con dispense, sala mensa, uffici, sala operativa, 2 magazzini, 2 locali tecnici, bagni, disimpegno, 2 vani scala, autorimesse.
Il primo piano è composto da camerate del personale, bagni, alloggio di servizio, terrazzi.
- edificio affiancato a quello appena descritto, destinato ad autorimesse, di un unico piano fuori terra, con copertura in parte piana non calpestabile ed in parte ad unica falda inclinata.

3. DATI CATASTALI

| FOGLIO | PARTICELLA | SUBALTERNO |
|--------|------------|------------|
| 67 | 121 | |
| 67 | 121 | - |

3.1 ESTRATTO DI MAPPA



3.2 VISURE

|  Direzione Provinciale di Ancona Ufficio Provinciale - Territorio Servizi Catastali | | Visura per immobile Situazione degli atti informatizzati al 08/05/2019 | | Data: 08/05/2019 - Ora: 12.32.26 Fine Visura n.: T158867 Pag: 1 | | | | | | |
|---|---------------------|---|-----|---|--|--|-------|------------|-------------------|--|
| Dati della richiesta Catasto Terreni | | Comune di OSIMO (Codice: G157) Provincia di ANCONA Foglio: 67 Particella: 121 | | | | | | | | |
| Area di enti urbani e promiscui | | | | | | | | | | |
| N. | DATI IDENTIFICATIVI | | | | DATI CLASSAMENTO | | | | DATI DERIVANTI DA | |
| | Foglio | Particella | Sub | Porz | Qualità Classe | Superficie(m ²) ha arc ca | Deduz | Reddito | | |
| 1 | 67 | 121 | | - | ENTE URBANO | 86 50 | | Dominicale | Agrario | |
| Notifica | | Partita | | | 1 | | | | | |
| Annotazioni | | | | | di stadio: variato comprende il mappale 119 e 122; di immobile: comprende i num 91,119 | | | | | |
| Mappali Fabbricati Correlati Codice Comune G157 - Sezione - SezUrb - Foglio 67 - Particella 121 | | | | | | | | | | |
| Unità immobiliari n. 1 | | | | | | | | | | |
| Visura telematica esente per fini istituzionali | | | | | | | | | | |

|  Direzione Provinciale di Ancona Ufficio Provinciale - Territorio Servizi Catastali | | Visura per immobile Situazione degli atti informatizzati al 08/05/2019 | | Data: 08/05/2019 - Ora: 12.33.50 Fine Visura n.: T159730 Pag: 1 | | | | | | | | |
|---|--------------------------------------|---|------------|---|---------------------|------------|-----------------------------|--------|---------------------|----------------------|-------------------|--|
| Dati della richiesta Catasto Fabbricati | | Comune di OSIMO (Codice: G157) Provincia di ANCONA Foglio: 67 Particella: 121 | | | | | | | | | | |
| Unità immobiliare | | | | | | | | | | | | |
| N. | DATI IDENTIFICATIVI | | | | DATI DI CLASSAMENTO | | | | | | DATI DERIVANTI DA | |
| | Sezione Urbana | Foglio | Particella | Sub | Zona Cens. | Micro Zona | Categoria | Classe | Consistenza | Superficie Catastale | Rendita | |
| 1 | | 67 | 121 | | | | B/1 | 1 | 8473 m ² | | Euro 3.194,41 | |
| Indirizzo | | VIA FLAMINIA II piano: T-1; | | | | | | | | | | |
| INTESTATO | | | | | | | | | | | | |
| N. | DATI ANAGRAFICI | | | | CODICE FISCALE | | DIRITTI E ONERI REALI | | | | | |
| 1 | DEMANIO DELLO STATO con sede in ROMA | | | | 80193210582* | | (1) Proprietà per 1000/1000 | | | | | |
| DATI DERIVANTI DA | | COSTITUZIONE del 13/10/2000 protocollo n. 126656 in atti dal 13/10/2000 Registrazione: COSTITUZIONE (n. 2283.1/2000) | | | | | | | | | | |
| Mappali Terreni Correlati Codice Comune G157 - Sezione - Foglio 67 - Particella 121 | | | | | | | | | | | | |
| Unità immobiliari n. 1 | | | | | | | | | | | | |
| Visura telematica esente per fini istituzionali | | | | | | | | | | | | |
| * Codice Fiscale Validato in Anagrafe Tributaria | | | | | | | | | | | | |

4. DOCUMENTAZIONE FOTOGRAFICA







AGENZIA DEL DEMANIO
Direzione Regionale Marche

PROCEDURA APERTA, AI SENSI DELL'ART. 60 DEL D.LGS. 50/2016 E SS.MM.II., PER L'AFFIDAMENTO DEL SERVIZIO DI VERIFICA DELLA VULNERABILITÀ SISMICA, DIAGNOSI ENERGETICA, RILIEVO GEOMETRICO, ARCHITETTONICO, TECNOLOGICO ED IMPIANTISTICO DA RESTITUIRE IN MODALITÀ BIM, E PROGETTAZIONE DI FATTIBILITÀ TECNICO-ECONOMICA DA RESTITUIRE IN MODALITÀ BIM PER TALUNI BENI DI PROPRIETÀ DELLO STATO.

FASCICOLO DEL BENE



LOTTO 2

ANB0738 SENIGALLIA

ANB0676 CASTELFIDARDO

ANB0708 FALCONARA M.MA

ANB0727 LORETO

ANB0730 OSIMO

ANB0518 GENGA

INDICE

- 1. DATI GENERALI**
 - 1.1. IDENTIFICAZIONE DEL BENE**
 - 1.2. LOCALIZZAZIONE**
 - 1.3. AEROFOTOGRAMMETRICO**
- 2. DESCRIZIONE SINTETICA**
- 3. DATI CATASTALI**
 - 3.1. ESTRATTO DI MAPPA**
 - 3.2. VISURE**
- 4. DOCUMENTAZIONE FOTOGRAFICA**

MAGGIO 2019

1. DATI GENERALI

1.1 IDENTIFICAZIONE DEL BENE

| REGIONE | PROVINCIA | COMUNE | INDIRIZZO | GEOLOCALIZZAZIONE |
|---------|-----------|--------|-----------------------|----------------------|
| Marche | Ancona | Genga | Viale Corridoni 22 | 43.431129, 12.935529 |

| DENOMINAZIONE IMMOBILE | CODICE SCHEDA | CODICE FABBRICATO |
|-------------------------|---------------|-------------------|
| Caserma dei Carabinieri | ANB0518 | AN0020001 |

| SUPERFICIE LORDA MQ | VOLUME MC | IMMOBILE CIELO TERRA SI/NO | ATTUALMENTE IN USO SI/NO | TECNOLOGIA COSTRUTTIVA | BENE VINCOLATO >70 SI/NO | CLASSE EDIFICIO (ai sensi dell'OPCM n.3274/03) |
|---------------------|-----------|----------------------------|--------------------------|------------------------|--------------------------|--|
| 916 | - | SI | SI | CEMENTO ARMATO | NO | IV |

1.2 LOCALIZZAZIONE

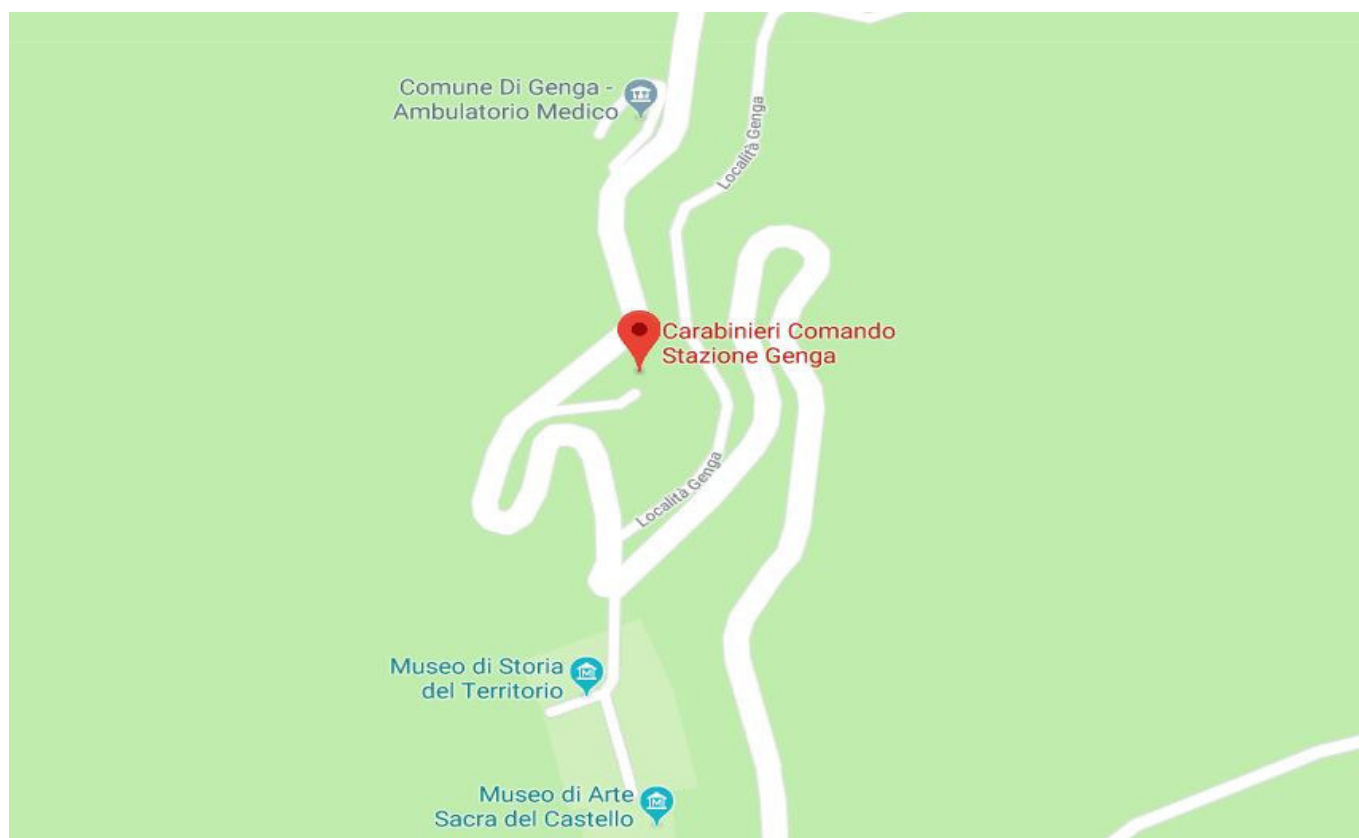

1.3 AEROFOTOGRAMMETRICO



2. DESCRIZIONE SINTETICA

L'immobile è composto da n. 1 fabbricato degli anni '60 realizzato con struttura portante in cemento armato, tetto a falde con manto di copertura in tegole marsigliesi, rifiniture esterne in parte intonacate ed in parte composte da pietre a vista nel livello basso.

Il Fabbricato, che si sviluppa su n. 3 piani fuori terra più un piano sottotetto parzialmente praticabile.

I singoli piani del fabbricato sono così composti:

-Piano terra: composto da corridoi di disimpegno, una sala attesa, n. 2 uffici, n.2 locali di ridotte dimensioni destinate ad archivio e piccolo deposito materiale, un bagno, un locale tecnico, un garage comunicante con il resto del piano terra ed accessibile da separato ingresso regolato da serranda avvolgibile.

-Piano primo: ospita n. 1 locale ad uso archivio ed un locale armeria/sicurezza. La restante maggior porzione del piano primo è adibita a camerate

-Piano secondo: adibito ad alloggio di servizio del Comandante, composto da n. 2 camere, n. 1 sala soggiorno, n. 1 studio, n. 1 bagno e corridoi di disimpegno.

-Piano sottotetto: soffitta solo parzialmente praticabile.

Il fabbricato è accessibile da un ingresso principale dotato di scala interna che collega il piano terra ed il piano superiore, e da un ingresso separato, posto sul retro dell'edificio, che conduce all'alloggio di servizio posto al piano secondo.

3. DATI CATASTALI

| FOGLIO | PARTICELLA | SUBALTERNO |
|--------|------------|------------|
| 32 | 173 | 1 |
| 32 | 173 | 2 |

3.1 ESTRATTO DI MAPPA

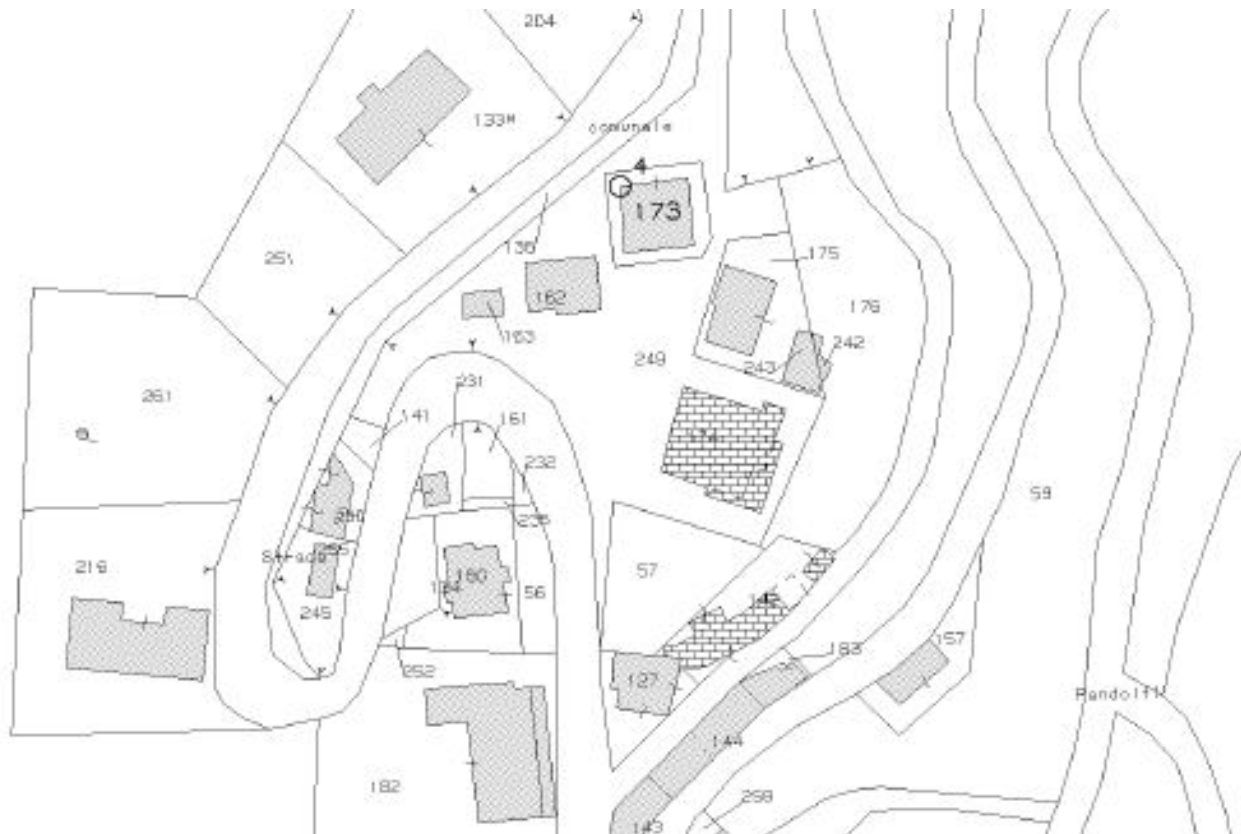

3.2 VISURE

|  | | Data: 08/05/2019 - Ora: 10.43.03 Fine Visura n.: T83532 Pag: 1 | | | | | | | | | | | |
|--|---------------------|--|----------------|---|---------------------|------------|---------------|----------------|-------------------------------|-----------------------|---------------------------------|--|--|
| Direzione Provinciale di Ancona Ufficio Provinciale - Territorio Servizi Catastali | | <h2 style="margin: 0;">Visura per immobile</h2> <h3 style="margin: 0;">Situazione degli atti informatizzati al 08/05/2019</h3> | | | | | | | | | | | |
| Dati della richiesta Comune di GENGA (Codice: D965) Provincia di ANCONA | | Catasto Fabbricati Foglio: 32 Particella: 173 Sub.: 1 | | | | | | | | | | | |
| Unità immobiliare | | | | | | | | | | | | | |
| N. | DATI IDENTIFICATIVI | | | | DATI DI CLASSAMENTO | | | | | | DATI DERIVANTI DA | | |
| | Sezione Urbana | Foglio 32 | Particella 173 | Sub 1 | Zona Cens. | Micro Zona | Categoria C/6 | Classe 3 | Consistenza 20 m ² | Superficie Catastale | Rendita Euro 34,09 L. 66.000 | CLASSAMENTO del 01/06/1989 in attu dal 20/04/1998 (n. 18.2/1989) | |
| Indirizzo | | VIALE CORRIDONI n. 22 piano: T; | | | | | | | | | | | |
| Notifica | | Partita | | 560 | | Mod.58 | | - | | | | | |
| INTESTATO | | | | N. DATI ANAGRAFICI | | | | CODICE FISCALE | | DIRITTI E ONERI REALI | | | |
| 1 | | | | DEMANIO DELLO STATO | | | | | | (1) Proprieta' | | | |
| DATI DERIVANTI DA | | COSTITUZIONE del 08/08/1986 in atti dal 29/05/1995 Registrazione: (n. A/30.1/1986) | | | | | | | | | | | |
| Mappali Terreni Correlati Codice Comune D965 - Sezione - Foglio 32 - Particella 173 | | | | Unità immobiliari n. 1 Visura telematica esente per fini istituzionali | | | | | | | | | |

|  | | Data: 08/05/2019 - Ora: 10.44.12 Fine Visura n.: T84370 Pag: 1 | | | | | | | | | | | |
|--|---------------------|---|----------------|---|---------------------|------------|---------------|----------------|---------------------------------|-----------------------|---------------------|---|--|
| Direzione Provinciale di Ancona Ufficio Provinciale - Territorio Servizi Catastali | | <h2 style="margin: 0;">Visura per immobile</h2> <h3 style="margin: 0;">Situazione degli atti informatizzati al 08/05/2019</h3> | | | | | | | | | | | |
| Dati della richiesta Comune di GENGA (Codice: D965) Provincia di ANCONA | | Catasto Fabbricati Foglio: 32 Particella: 173 Sub.: 2 | | | | | | | | | | | |
| Unità immobiliare | | | | | | | | | | | | | |
| N. | DATI IDENTIFICATIVI | | | | DATI DI CLASSAMENTO | | | | | | DATI DERIVANTI DA | | |
| | Sezione Urbana | Foglio 32 | Particella 173 | Sub 2 | Zona Cens. | Micro Zona | Categoria B/1 | Classe 1 | Consistenza 1500 m ² | Superficie Catastale | Rendita Euro 480,30 | VARIAZIONE del 29/04/2013 protocollo n. AN0045209 in atti dal 29/04/2013 G. A. F. CODIFICA PIANO INCOERENTE (n. 13133.1/2013) | |
| Indirizzo | | VIALE CORRIDONI n. 22 piano: T-1-2-3; | | | | | | | | | | | |
| Notifica | | effettuata con prot. n. AN0034546/2011 del 14/02/11 | | Partita | | - | | Mod.58 | | - | | | |
| Annotazioni | | di immobile: classamento per comparazione con la categoria b01, classe 01, zona censuaria unica del comune d451, ai sensi dell' art. 11 del decreto legge 14/03/1988, n. 70 | | | | | | | | | | | |
| INTESTATO | | | | N. DATI ANAGRAFICI | | | | CODICE FISCALE | | DIRITTI E ONERI REALI | | | |
| 1 | | | | DEMANIO DELLO STATO | | | | | | (1) Proprieta' | | | |
| DATI DERIVANTI DA | | COSTITUZIONE del 08/08/1986 in atti dal 29/05/1995 Registrazione: (n. A/30.1/1986) | | | | | | | | | | | |
| Mappali Terreni Correlati Codice Comune D965 - Sezione - Foglio 32 - Particella 173 | | | | Unità immobiliari n. 1 Visura telematica esente per fini istituzionali | | | | | | | | | |

4. DOCUMENTAZIONE FOTOGRAFICA



