



A G E N Z I A   D E L   D E M A N I O

## **FASCICOLO DELL'IMMOBILE**

Direzione Regionale Calabria

VVB0094





AGENZIA DEL DEMANIO

DATI GENERALI		
DENOMINAZIONE BENE	CODICE SCHEDA	CODICE FABBRICATO
CASA CIRCONDARIALE DI VIBO VALENTIA	VVB0094	da VV0315001 a VV0315016

REGIONE	PROVINCIA	COMUNE	INDIRIZZO	GEOLOCALIZZAZIONE
CALABRIA	VIBO VALENTIA	VIBO VALENTIA	Contrada Cocari 29	38°41'34.8"N 16°07'49.6"E

### INDIVIDUAZIONE DEL BENE SU ORTOFOTO

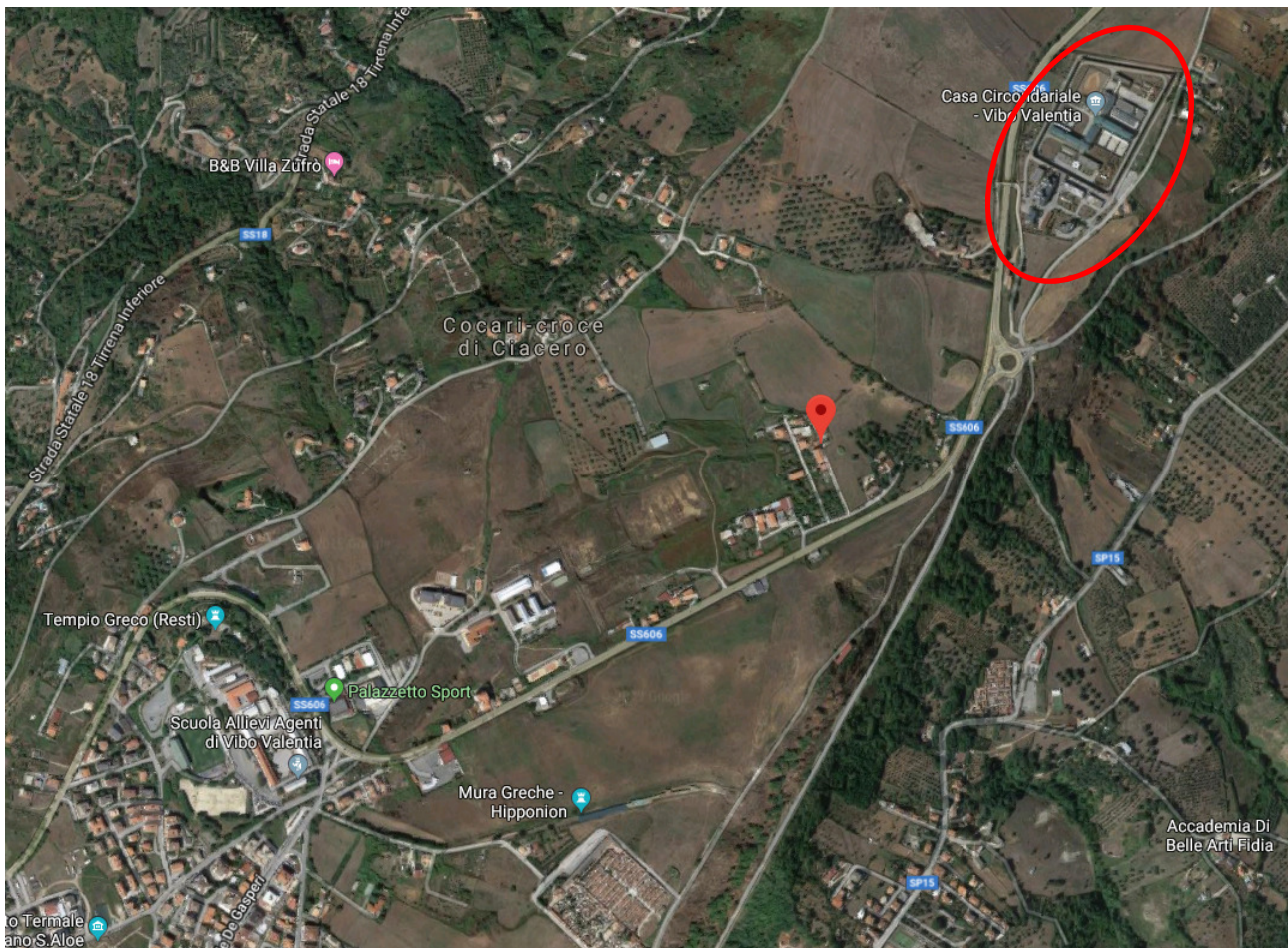



AGENZIA DEL DEMANIO

## INDIVIDUAZIONE DEL BENE SU PLANIMETRIA GENERALE

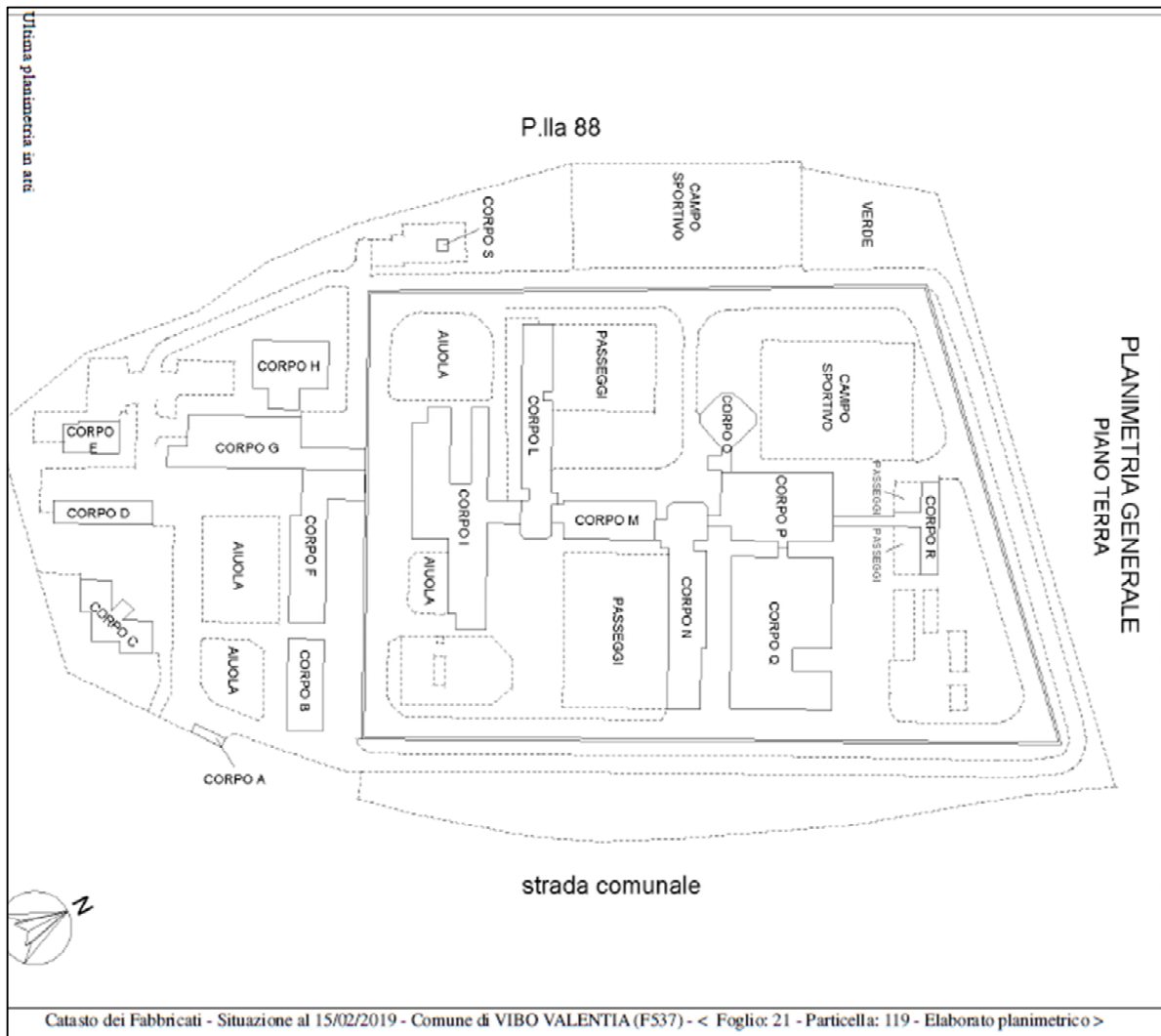

DATI IMMOBILE		
FOGLIO	PARTICELLA	SUBALTERNO
21	119	1

SUPERFICIE LORDA MQ	VOLUME MC	IMMOBILE CIELO TERRA SI/NO	TECNOLOGIA COSTRUTTIVA	AGIBILITA' SI/NO
55.745,92 (*)	97.799 (**)	si	c.a.	-

(\*) superficie complessiva del compendio desunta dal verbale di assunzione in consistenza presente agli atti d'ufficio

(\*\*) valore riportato sulla visura catastale



AGENZIA DEL DEMANIO

## PLANIMETRIE DELLO STATO DI FATTO

*Elaborati planimetrici per piano (fuori scala)*

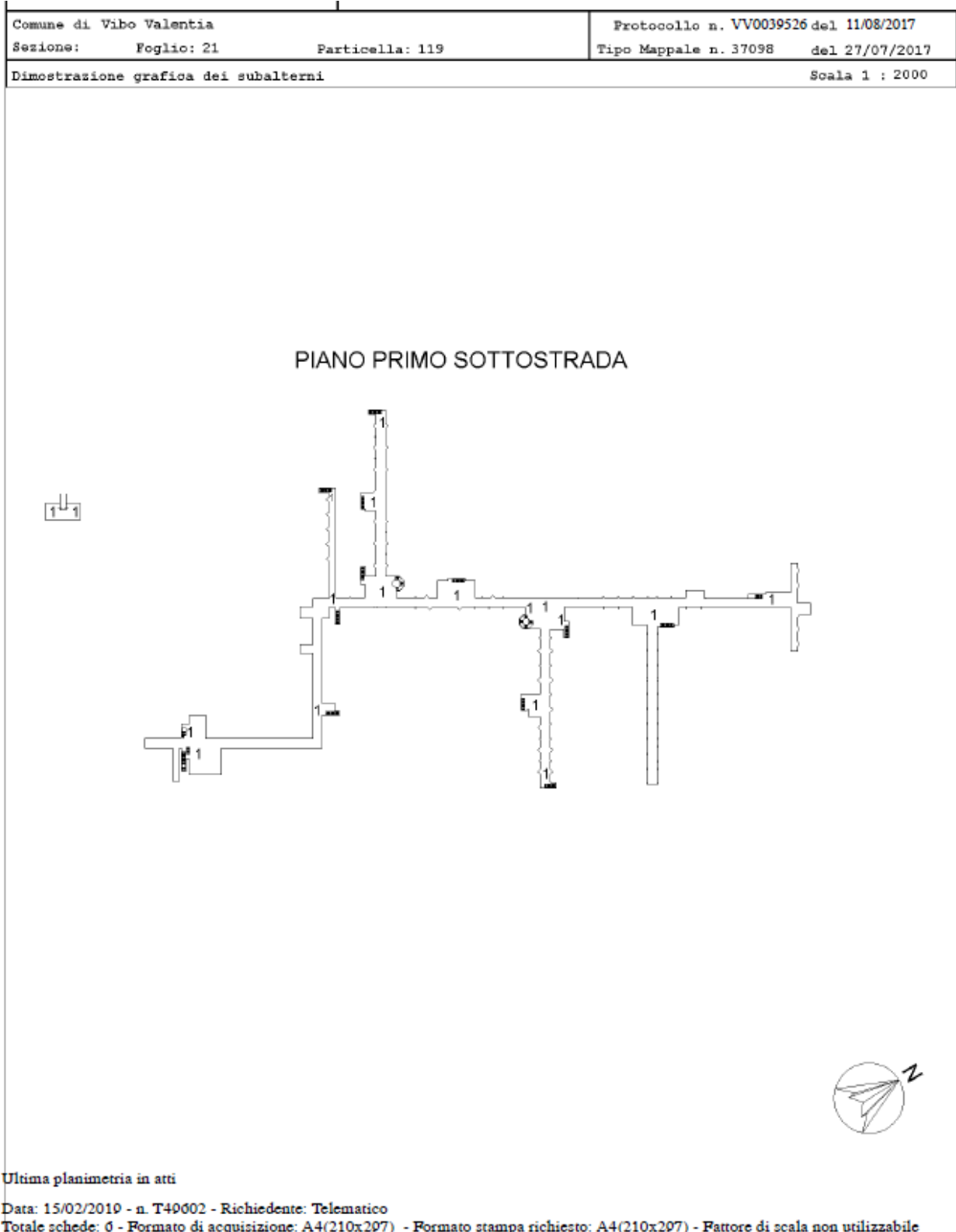

Catasto dei Fabbricati - Situazione al 15/02/2019 - Comune di VIBO VALENTIA (F537) - < Foglio: 21 - Particella: 119 - Elaborato planimetrico >



AGENZIA DEL DEMANIO

PIANO TERRA

Comune di Vibo Valentia	Protocollo n. VV0039526 del 11/08/2017
Sezione: Foglio: 21 Particella: 119	Tipo Mappale n. 37098 del 27/07/2017
Dimostrazione grafica dei subalterni	Scala 1 : 2000

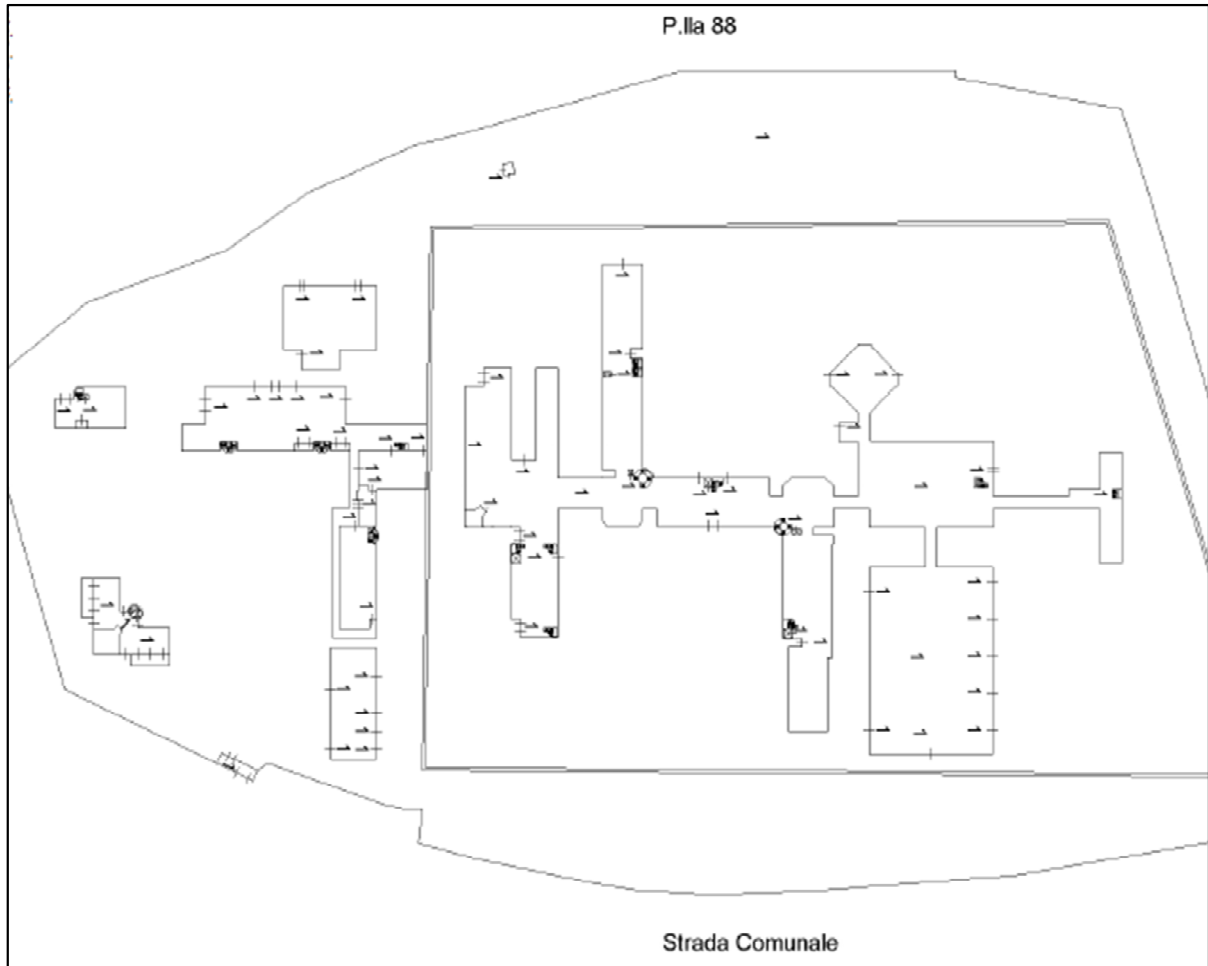



AGENZIA DEL DEMANIO

Comune di Vibo Valentia	Protocollo n. VV0039526 del 11/08/2017		
Sezione: Foglio: 21 Particella: 119	Tipo Mappale n. 37098 del 27/07/2017		
Dimostrazione grafica dei subaltermi		Scala 1 : 2000	

PIANO PRIMO

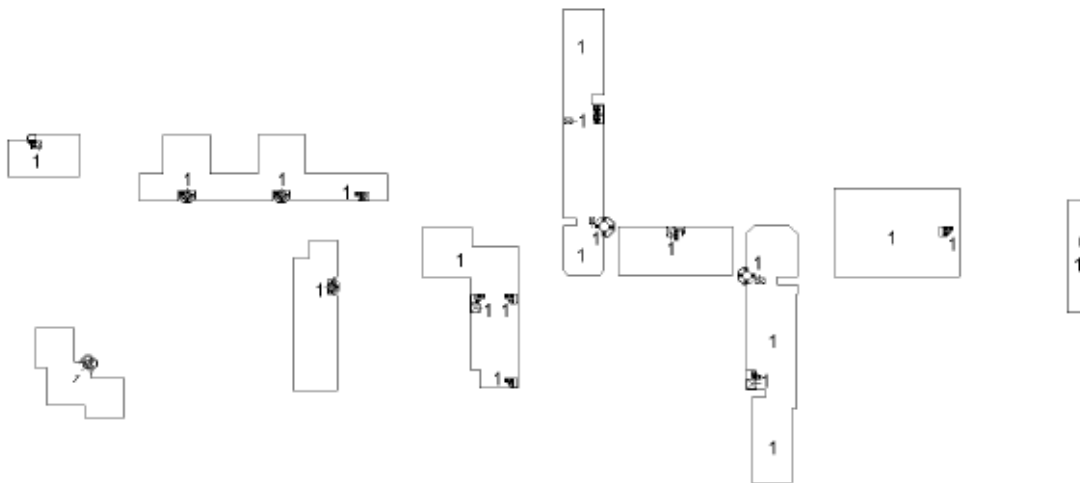

PIANO SECONDO

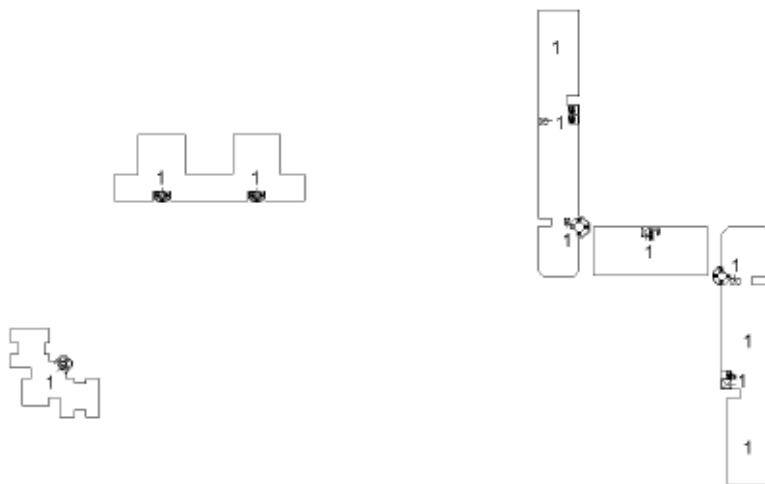

Ultima planimetria in atti

Data: 15/02/2019 - n. T40602 - Richiedente: Telematico

Totale schede: 0 - Formato di acquisizione: A4(210x297) - Formato stampa richiesto: A4(210x297) - Fattore di scala non utilizzabile

Catasto dei Fabbricati - Situazione al 15/02/2019 - Comune di VIBO VALENTIA (FS37) - < Foglio: 21 - Particella: 119 - Elaborato planimetrico >



A G E N Z I A D E L D E M A N I O

Comune di Vibo Valentia	Protocollo n. VV0039526 del 11/08/2017
Sezione: Foglio: 21 Particella: 119	Tipo Mappale n. 37098 del 27/07/2017
Dimostrazione grafica dei subalterni	Scala 1 : 2000

PIANO TERZO

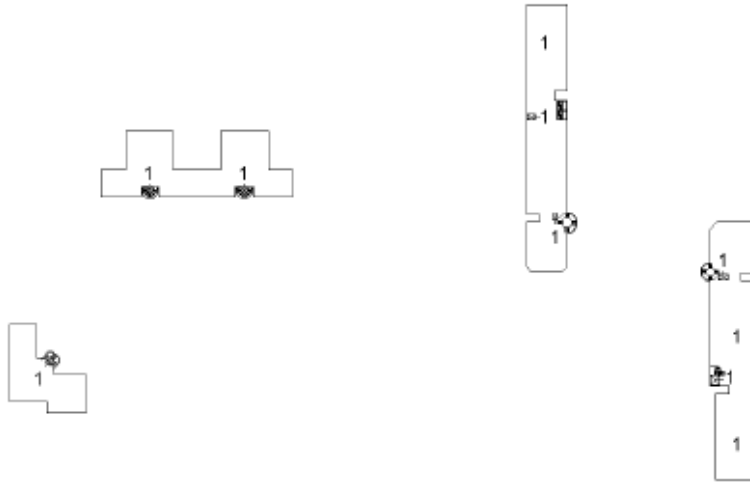

PIANO QUARTO



PIANO QUINTO

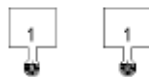

Ultima planimetria in atti

Data: 15/02/2019 - n. T40602 - Richiedente: Telematico

Totale schede: 0 - Formato di acquisizione: A4(210x297) - Formato stampa richiesto: A4(210x297) - Fattore di scala non utilizzabile

Catasto dei Fabbricati - Situazione al 15/02/2019 - Comune di VIBO VALENTIA (F537) - < Foglio: 21 - Particella: 119 - Elaborato planimetrico >



AGENZIA DEL DEMANIO

## ESTRATTO DI MAPPA CATASTALE



### ELENCO ALLEGATI:

- ✓ **Visure catastali**
- ✓ **Documentazione fotografica**





A G E N Z I A D E L D E M A N I O



Direzione Provinciale di Vibo Valentia  
Ufficio Provinciale - Territorio  
Servizi Catastali

Data: 15/02/2019 - Ora: 09.35.46 Segue

Visura n.: T38115 Pag: 1

### Visura storica per immobile

Situazione degli atti informatizzati dall'impianto meccanografico al 15/02/2019

Dati della richiesta	Comune di VIBO VALENTIA ( Codice: F537)
Catasto Terreni	Provincia di VIBO VALENTIA Foglio: 21 Particella: 119

#### Area di enti urbani e promiscui dal 27/07/2017

N.	DATI IDENTIFICATIVI			DATI CLASSAMENTO					DATI DERIVANTI DA		
	Foglio	Particella	Sub	Porz	Qualità Classe	Superficie(m²)	Deduz	Reddito			
						ha arc ca		Dominicale Agrario			
1	21	119		-	ENTE URBANO	9 47 89					Tipo mappale del 27/07/2017 protocollo n. VV0037098 in atti dal 27/07/2017 presentato il 26/07/2017 (n. 37098.2/2017)
Notifica						Partita	1				
Annotazioni						di immobile: comprende il fg. 21 n. 120,121,122,40,44,46,56,57					

Nella variazione sono stati soppressi i seguenti immobili:

- foglio 21 particella 120 - foglio 21 particella 121 - foglio 21 particella 122 - foglio 21 particella 40 - foglio 21 particella 44 - foglio 21 particella 46 - foglio 21 particella 56 - foglio 21 particella 57

Mappali Fabbricati Correlati

Codice Comune F537 - Sezione - SezUrb - Foglio 21 - Particella 119

#### Area di enti urbani e promiscui dal 27/07/2017

N.	DATI IDENTIFICATIVI			DATI CLASSAMENTO					DATI DERIVANTI DA		
	Foglio	Particella	Sub	Porz	Qualità Classe	Superficie(m²)	Deduz	Reddito			
						ha arc ca		Dominicale Agrario			
1	21	119		-	ENTE URBANO	00 05					Tipo mappale del 27/07/2017 protocollo n. VV0037098 in atti dal 27/07/2017 presentato il 26/07/2017 (n. 37098.1/2017)
Notifica						Partita	1				

Nella variazione sono stati soppressi i seguenti immobili:

- foglio 21 particella 17 - foglio 21 particella 18 - foglio 21 particella 19 - foglio 21 particella 20



AGENZIA DEL DEMANIO



Direzione Provinciale di Vibo Valentia  
Ufficio Provinciale - Territorio  
Servizi Catastali

Data: 15/02/2019 - Ora: 09.45.15 Segue

Visura n.: T44277 Pag: 1

Visura storica per immobile

Situazione degli atti informatizzati dall'impianto meccanografico al 15/02/2019

Dati della richiesta	Comune di VIBO VALENTIA ( Codice: F537) Provincia di VIBO VALENTIA
Catasto Fabbricati	Foglio: 21 Particella: 119 Sub.: 1

INTESTATO

1	DEMANIO PUBBLICO DELLO STATO con sede in ROMA	80193210582*	(1) Proprieta' per 1000/1000
---	---	--------------	------------------------------

Unità immobiliare dal 11/08/2018

N.	DATI IDENTIFICATIVI				DATI DI CLASSAMENTO							DATI DERIVANTI DA
	Sezione Urbana	Foglio	Particella	Sub	Zona Cens.	Micro Zona	Categoria	Classe	Consistenza	Superficie Catastale	Rendita	
1		21	119	1	1		B/3	U	97799 m <sup>2</sup>		Euro 85.865,57	VARIAZIONE NEL CLASSAMENTO del 11/08/2018 protocollo n. VV0031952 in atti dal 11/08/2018 VARIAZIONE DI CLASSAMENTO (n. 6413.1/2018)
Indirizzo		CONTRADA COCARI SNC piano: S1-5;										
Annotazioni		classamento e rendita non rettificati entro dodici mesi dalla data di iscrizione in atti della dichiarazione (D.M. 701/94)										

Mappali Terreni Correlati

Codice Comune F537 - Sezione - Foglio 21 - Particella 119

Situazione dell'unità immobiliare dal 11/08/2017

N.	DATI IDENTIFICATIVI				DATI DI CLASSAMENTO							DATI DERIVANTI DA
	Sezione Urbana	Foglio	Particella	Sub	Zona Cens.	Micro Zona	Categoria	Classe	Consistenza	Superficie Catastale	Rendita	
1		21	119	1	1		B/3	U	97799 m <sup>2</sup>		Euro 85.865,57	VARIAZIONE del 11/08/2017 protocollo n. VV0039542 in atti dal 11/08/2017 AGGIORNAMENTO PLANIMETRICO (n. 6887.1/2017)
Indirizzo		CONTRADA COCARI SNC piano: S1-5;										
Annotazioni		classamento e rendita proposti (D.M. 701/94) di stadio: cancellazione planimetria del protocollo n.vv0039526/2017										

Situazione dell'unità immobiliare dal 11/08/2017

N.	DATI IDENTIFICATIVI				DATI DI CLASSAMENTO							DATI DERIVANTI DA
	Sezione Urbana	Foglio	Particella	Sub	Zona Cens.	Micro Zona	Categoria	Classe	Consistenza	Superficie Catastale	Rendita	
1		21	119	1	1		B/3	U	97799 m <sup>2</sup>		Euro 85.865,57	COSTITUZIONE del 11/08/2017 protocollo n. VV0039526 in atti dal 11/08/2017 COSTITUZIONE (n. 729.1/2017)
Indirizzo		CONTRADA COCARI SNC piano: S1-5;										
Annotazioni		classamento e rendita proposti (D.M. 701/94)										

Situazione degli intestati dal 11/08/2017

N.	DATI ANAGRAFICI	CODICE FISCALE	DIRITTI E ONERI REALI
1	DEMANIO PUBBLICO DELLO STATO con sede in ROMA	80193210582	(1) Proprieta' per 1000/1000
DATI DERIVANTI DA	COSTITUZIONE del 11/08/2017 protocollo n. VV0039526 in atti dal 11/08/2017 Registrazione: COSTITUZIONE (n. 729.1/2017)		

Unità immobiliari n. 1



AGENZIA DEL DEMANIO





AGENZIA DEL DEMANIO

